LEGENDA MÍSTNOSTÍ:

Č.M.	NÁZEV	PLOCHA (m2)	IN VÝŠKA (m)	POVRCHOVÉ ÚPRAVY				ZATŘÍDĚNÍ DLE ČSN 73 2505-7 P.O. TABL. B.1
				PODLAHA	SOKL	STĚNY	STROP	
5.02	KANCELÁŘ VRCHNÍ SESTRA	10,94	-	STÁVAJÍCÍ		STÁVAJÍCÍ	STÁVAJÍCÍ	
5.03	ČAJOVÁ KUCHYNĚ	5,91	-	STÁVAJÍCÍ		STÁVAJÍCÍ	STÁVAJÍCÍ	
5.04	KANCELÁŘ PRIMÁŘ	17,37	-	STÁVAJÍCÍ		STÁVAJÍCÍ	STÁVAJÍCÍ	
5.05	RECEPCE+KARTOTÉKA	25,39	-	VINYL	VYTAHOVANÝ v.100	MALBA	MINERÁL 600x600	SK 0
5.06	HYG. KABINA DOSPÍVÁNÍ	3,22	-	KERAM.DLAŽBA		KERAMICKÝ OBKLAD	MINERÁL 600x600	SK 0
5.06A	FILTR PERIL	1,92	-	HOMOGENNÍ VINYL	VYTAHOVANÝ v.100	MALBA OMYVATELNÁ	MINERÁL 600x600	SK 0
5.07	ŠATNA PERSONÁL ŽENY	9,41	-	HOMOGENNÍ VINYL	VYTAHOVANÝ v.100	MALBA OMYVATELNÁ	MINERÁL 600x600	SK 0
5.08	DOSPÍVAJÍCÍ POKOJ	35,58	-	HOMOGENNÍ VINYL ANTISTATICKÝ	VYTAHOVANÝ v.100	MALBA OMYVATELNÁ	MINERÁL 600x600	SK 1
5.09	FILTR PAC.	2,55	-	STÁVAJÍCÍ		STÁVAJÍCÍ	STÁVAJÍCÍ	
5.10	ZÁKROKOVÝ SÁL KOLONOSKOPIE	32,58	-	STÁVAJÍCÍ		STÁVAJÍCÍ	STÁVAJÍCÍ	
5.11	DENNÍ MÍSTNOST	24,56	-	STÁVAJÍCÍ		STÁVAJÍCÍ	STÁVAJÍCÍ	
5.11A	SKLAD SZM	9,96	-	STÁVAJÍCÍ		STÁVAJÍCÍ	STÁVAJÍCÍ	
5.13	CHODBA AMBULANTNÍ ČÁST	31,52	-	HOMOGENNÍ VINYL	VYTAHOVANÝ v.100	MALBA OMYVATELNÁ	MINERÁL 600x600	SK 0
5.15A	ČEKÁRNA	24,47	-	HOMOGENNÍ VINYL	VYTAHOVANÝ v.100	MALBA OMYVATELNÁ	MINERÁL 600x600	SK 0
5.15B	CHODBA PROVOZNÍ	34,18	-	HOMOGENNÍ VINYL	VYTAHOVANÝ v.100	MALBA OMYVATELNÁ	MINERÁL 600x600	SK 0
5.14	WC PAC. M.	3,13	-	KERAM.DLAŽBA	-	KERAMICKÝ OBKLAD	SDK RBI	SK 0
5.15	WC PAC. Ž +MOBILNÍ	2,62	-	KERAM.DLAŽBA	-	KERAMICKÝ OBKLAD	SDK RBI	SK 0
5.17	WC PERIL Ž.	9,98	-	KERAM.DLAŽBA	-	KERAMICKÝ OBKLAD	SDK RBI	SK 0
5.18	WC KABINA Ž. 1	1,08	-	KERAM.DLAŽBA	-	KERAMICKÝ OBKLAD	SDK RBI	SK 0
5.19	WC KABINA Ž. 2	1,08	-	KERAM.DLAŽBA	-	KERAMICKÝ OBKLAD	SDK RBI	SK 0
5.20	CHODBA	5,75	-	HOMOGENNÍ VINYL	VYTAHOVANÝ v.100	MALBA OMYVATELNÁ	MINERÁL 600x600	SK 0
5.21	ÚKLID	1,80	-	KERAM.DLAŽBA	-	KERAMICKÝ OBKLAD	SDK RBI	SK 0
5.22	WC PERIL M.	3,65	-	KERAM.DLAŽBA	-	KERAMICKÝ OBKLAD	SDK RBI	SK 0
5.23	SHROMAŽDIŠTĚ ODPADU	1,56	-	KERAM.DLAŽBA	-	KERAMICKÝ OBKLAD	SDK RBI	SK 0
5.24	ZÁKROKOVÝ SÁL GASTROSKOPIE	35,10	-	STÁVAJÍCÍ		STÁVAJÍCÍ	STÁVAJÍCÍ	
5.25	ČISTÍCÍ M.	28,97	-	KERAM.DLAŽBA		KERAMICKÝ OBKLAD	MINERÁL 600x600	SK 0
5.26	ZÁKROKOVÝ SÁL KOLOKOSKOPIE	25,51	-	HOMOGENNÍ VINYL ANTISTATICKÝ	VYTAHOVANÝ v.100	KERAMICKÝ OBKLAD	MINERÁL 600x600	SK 0
5.27	FILTR PAC.	3,33	-	HOMOGENNÍ VINYL	VYTAHOVANÝ v.100	MALBA OMYVATELNÁ	MINERÁL 600x600	SK 0
5.28	TECHNOLOGIE RTG OVLÁDÁNÍ	6,04	-	HOMOGENNÍ VINYL ANTISTATICKÝ	VYTAHOVANÝ v.100	VYTAHOVANÝ v.100	MINERÁL 600x600	SK 0
5.29	ZÁKROKOVÝ SÁL vč. SKAGRAFIE	33,66	-	HOMOGENNÍ VINYL VODIVÝ	VYTAHOVANÝ v.100	ČISTÁ VESTAVBA Ph 2mm	MINERÁL 600x600	SK 1
	CELKEM	432,82						
	PROSTORY UVAŽOVANÉ K REKONSTRUKCI	293,85						

LEGENDA KONSTRUKCÍ

DÝNOŠ	POPIS	TL. KONSTRUKCE	
STÁVAJÍCÍ KONSTRUKCE	DLE SOUČASNÉHO STAVU		
BOURANÉ KONSTRUKCE			
PŘEČÍŠŤKA DUŠÉ KEÁMBRY tl. 80 mm	SÉNÉNÉ SÉNÁNÁŽNÉ PANELY S.1000 S IZOLAČNÍ VÝPLNÍ MEZI DVĚMA PLOCHOVÝMI PANELY	100mm	
SDK PŘEČKA DVOJITÉ OPLÁŠTĚNÍ tl. 100mm	1xR-DRIGO OBOUSTRANNÉ 2xRB/RBI 12,5 – DLE SPECIFIKACE POŽÁRNÍ ODOLNOST – DLE SPECIFIKACE Rw 55dB VÝZNĚ OPRAVY POVRCHU GJ A MALBY	100mm	
SDK PŘEČKA DVOJITÉ OPLÁŠTĚNÍ tl. 150 mm	1xR-DRIGO OBOUSTRANNÉ 2xRB/RBI 12,5 – DLE SPECIFIKACE POŽÁRNÍ ODOLNOST – DLE SPECIFIKACE Rw 55dB VÝZNĚ OPRAVY POVRCHU GJ A MALBY	150mm	
SDK INSTALAČNÍ PŘEČKA DVOJITÉ OPLÁŠTĚNÍ tl. 300 mm	2xR-DRYS OBOUSTRANNÉ 2xRB/RBI 12,5 – DLE SPECIFIKACE POŽÁRNÍ ODOLNOST – DLE SPECIFIKACE Rw 70dB VÝZNĚ OPRAVY POVRCHU GJ A MALBY	300mm	
ZDIVO Z KERAMICKÝCH BLOKŮ	KERAMICKÁ PŘÍČKOVÁ BROUŠENÁ 40/15/19,5+9mm NA TEMOSTĚNNÉ LEPIDLO Rw 45dB VÝZNĚ OPRAVY POVRCHU SKIMMARFINKU (DONOKOTOU) OMYTKOU A MALBOU	195mm	
SKLÁDANÁ DELŠÍ PŘÍČKA INTERIÉRU	ALMINIOVÝ RÁM, BARVA AL ELOX ZAKLÍPNÉ/OTEVÍRAVÉ ZASKLENÍ DVEŘÍ, POSLAMOVÉ A STROPNÍ LIŠTY ALMINIOVÉ BARVY ELOX, SM PROFILU ZASKLENÍ Rw=42dB PROVEDENÍ VÝZNĚ DLE SVĚTLÝCH PŘÍČEK TL.100mm A ZTUŽEL	80/100mm	

VYOŘÍN V PŘÍČKÁCH / ZTUŽENÍ — KUŽÍNAM DŘEVY OSB DO MATRU / JEMNÁ ZRAJEPKA KONSTRUKČNÍ DESKU NAPŘ. HABITO NA POŽÁDAVKU STAVBU PŘÍČKY

HRANICE POŽÁRNÍCH ODDÍLŮ

PROVEDENÍ PŘÍČKA S DOHRANOU
PŘED KNEJSLEDNÍM ZÁŘEMM RTG PAPRSKY Pb 2mm (UPŘESNIT DLE RADIÁNÍ STUDIE) — (RTG)

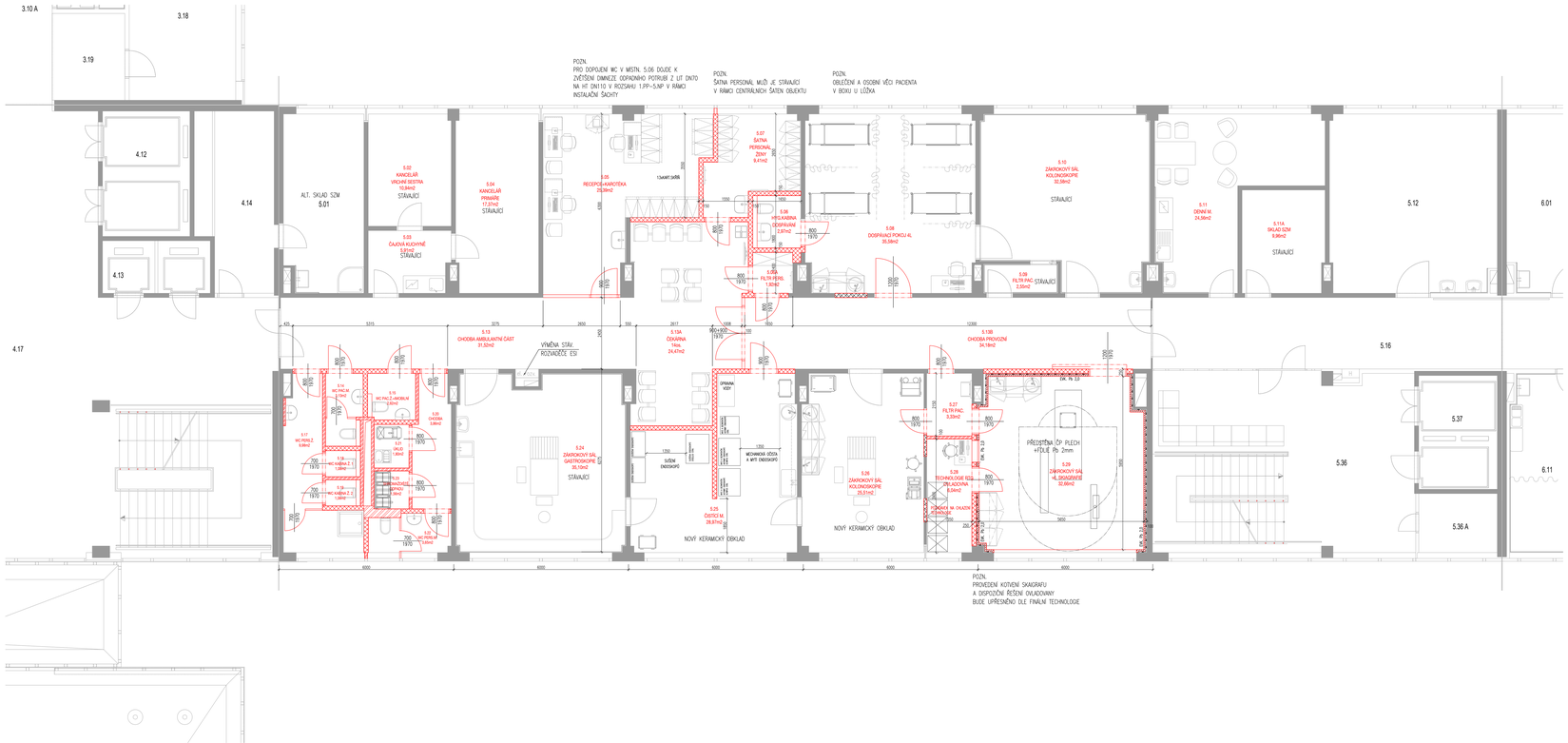

NEPŘEKOUŠEJTE A NEJMENŠÍ ZÁSAHY ZI VYPRÓTE POZALOJ NEBO ZNAČÉNÍM KONZULTUJTE S PROJEKTANTEM
– V PRÁVNÝCH VZÁCNÉ ROZMĚRY KONTROLUJTE A ÚDAJŮ NA STAVBĚ, ZMĚNY KONZULTUJTE S PROJEKTANTEM
– PŘI ZMĚNÁCH NEBO ODCHYLKÁCH OD PROJEKTU NEBO PŘI NEJASNOSTECH NEBO CHYBÁCH V PROJEKTU
– STAVBU A PRÁVNÍ NEPOUŽÍVEJTE DO PŘEDÁNÍ SPECIFIKACE JE NUTNÉ JEJICH ODSOUHLASENÍ PROJEKTANTEM
– PŘI ZMĚNÁCH NEBO ODCHYLKÁCH OD PROJEKTU NEBO PŘI NEJASNOSTECH NEBO CHYBÁCH V PROJEKTU
– PŘI ROZPOČCEH V PROJEKTOVÉ DOKUMENTACI PLATÍ VŽDY ZNÁZORNĚNÍ V KLPOVÝCH TEXTOVÉHO
– VÝKAZU VÝMĚR NEBO TECHNICKÉ ZPRÁVY PŘEDNOST MÁ TEXTOVÁ ČÁST PROJEKTOVÉ DOKUMENTACE
– NEPOPISOVAT VŠECHY ZÁSAHY NEBO VÝKRESY ZÁSLOHOVÉ SOUHLASU NUTNÉ JE TREVNÍ

PROJEKT:	REKONSTRUKCE ODDĚLENÍ ENDOSKOPIE, NEMOCNICE MOST MONOBLOK 3.NP J.E. Purkyně 2759, 434 64 MOST k.ú. Most II, p.č. 4087
OBJEDNATEL:	Krajská zdravotní a.s. - Nemocnice Most o.z.
GENERÁLNÍ PROJEKTANT:	4DS s.r.o. se sídlem: K 120 and. v r. o. Č. BUDĚJOVICE PRAHA 4 - +420 602 808 845 ZÁKONA 12 - Č. BUDĚJOVICE, +420 387 718 307
ZODP. PROJEKTANT:	Mgr.A. MILAN HAKL
PROJEKTANT:	Ing.arch. Mgr. ROSTISLAV ŽIŽANSKÝ
STUPEŇ PD:	DOKUMENTACE STUDIE STAVBY
ČÁST DOKUMENTACE:	ARCHITEKTONICKO-STAVEBNÍ ŘEŠENÍ
NÁZEV VÝKRESU:	SPACEPLAN 5.NP VERZE 31.3.2025

Č. VÝKRESU:	MĚŘÍTKO:	DATUM:	DATA V PC:	PARÉ:
02	1:50	ŘÍJEN 2025	408_mno	