

SEVERNÍ POHLED

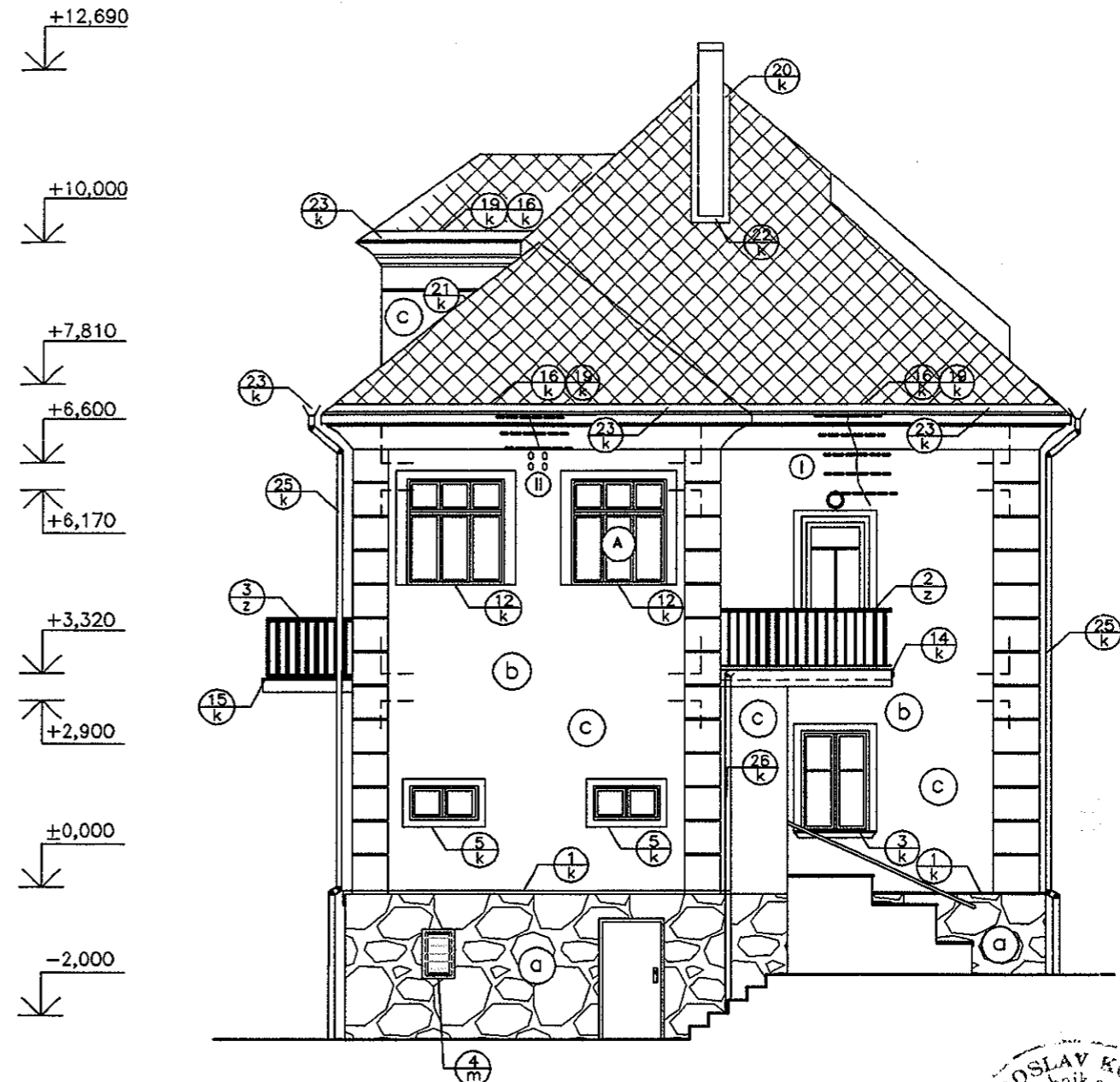

ZÁPADNÍ POHLED



LEGENDA OPRAV FASÁDY

- (a)** OČIŠTĚNÍ KAMENNÉHO SOKLU TRYSKÁNÍM KŘEMIČITÝM PÍSKEM NESUŠENÝM
OTLUČENÍ NESOUDRNÉ OMÍTKY Z 50 % NA ZDIVO
ODSTRANĚNÍ PŮVODNÍCH ZÁVESŮ OKENIC A VŠECH DOŽILÝCH KOVOVÝCH PRVKŮ NA FASÁDĚ
ZASEKÁNÍ KABELOVÉHO VEDENÍ NA FASÁDĚ
ŠETRNĚ OMYTÍ FASÁDY TLAKOVOU VODOU
DOZDÍT, PŘÍPADNĚ DOPLENTOVAT OSTĚNÍ OKENNÍCH A DVEŘNÍCH OTVORŮ
PŘEDNÁSTRÍK - CEMENTOVÝ PODHOZ TL. 2 MM
TECHNOLOGICKÁ PŘESTÁVKA 3 DNY - ZRÁNÍ PODHOZU
- (b)** RUČNÍ VÁPNOCEMENTOVÁ JÁDROVÁ OMÍTKA ZRNITOSTI 2 MM DO LÍCE OKOLNÍ OMÍTKY
VYZRÁNÍ JÁDROVÉ OMÍTKY (1 MM TLOUŠTKY = 1 DEN ZRÁNÍ)
NA OKENNÍ A DVEŘNÍ VÝPLNĚ BUDOU OSAZENY OKENNÍ A DVEŘNÍ PŘIPOJOVACÍ PROFILY
A ROHOVÉ PROFILY
PAROPROPUSTNÁ HYDROFOBIZAČNÍ RENOVAČNÍ STĚRKA S VLOŽENOU SKLOTEXILNÍ SÍŤOVINOU
VYZRÁNÍ STĚRKY 3 - 5 DNÍ
PENETRAČNÍ NÁTĚR
TECHNOLOGICKÁ PŘESTÁVKA MINIMÁLNĚ 12 HODIN
TENKOVĚSTVÁ PROBARVENÁ OMÍTKA - BARVA DLE VÝBĚRU STAVEBNÍKA - 2 BARVY
- (c)** ŠETRNĚ OMYTÍ FASÁDY TLAKOVOU VODOU
DOZDÍT, PŘÍPADNĚ DOPLENTOVAT OSTĚNÍ OKENNÍCH A DVEŘNÍCH OTVORŮ
NA OKENNÍ A DVEŘNÍ VÝPLNĚ BUDOU OSAZENY OKENNÍ A DVEŘNÍ PŘIPOJOVACÍ PROFILY
A ROHOVÉ PROFILY
PAROPROPUSTNÁ HYDROFOBIZAČNÍ RENOVAČNÍ STĚRKA S VLOŽENOU SKLOTEXILNÍ SÍŤOVINOU
VYZRÁNÍ STĚRKY 3 - 5 DNÍ
PENETRAČNÍ NÁTĚR
TECHNOLOGICKÁ PŘESTÁVKA MINIMÁLNĚ 12 HODIN
TENKOVĚSTVÁ PROBARVENÁ OMÍTKA - BARVA DLE VÝBĚRU STAVEBNÍKA - 2 BARVY

OPRAVA TRHLIN

- (I)** VYTVOŘENÍ PĚTI DRÁŽEK PRO ULOŽENÍ VÝZTUŽE D6, DL. 100 CM
VLEPENÍ HELIKÁLNÍ VÝZTUŽE NA CHEMICKOU MALTU
DÁLE POSTUPOVAT JAKO U OPRAVY OMÍTKY RENOVAČNÍ STĚRKOU
- (II)** VYTVOŘENÍ TŘÍ DRÁŽEK PRO ULOŽENÍ VÝZTUŽE D4,5 DL. 100 CM
VLEPENÍ HELIKÁLNÍ VÝZTUŽE NA CHEMICKOU MALTU
DÁLE POSTUPOVAT JAKO U OPRAVY OMÍTKY RENOVAČNÍ STĚRKOU
- (III)** VYTVOŘENÍ ŠESTI DRÁŽEK PRO ULOŽENÍ VÝZTUŽE D6, DL. 100 CM
VLEPENÍ HELIKÁLNÍ VÝZTUŽE NA CHEMICKOU MALTU
DÁLE POSTUPOVAT JAKO U OPRAVY OMÍTKY RENOVAČNÍ STĚRKOU
- (IV)** VYTVOŘENÍ ČTYŘ DRÁŽEK PRO ULOŽENÍ VÝZTUŽE D4,5 DL. 100 CM
VLEPENÍ HELIKÁLNÍ VÝZTUŽE NA CHEMICKOU MALTU
DÁLE POSTUPOVAT JAKO U OPRAVY OMÍTKY RENOVAČNÍ STĚRKOU

KONTROLOVAL: MIROSLAV KOVÁŘIK	VYPRACOVAL: DANIELA BIČIŠŤOVÁ	DANIELA BIČIŠŤOVÁ projektová činnost ve výstavbě Rečká 1450/12, 405 02, Děčín VI mob.: 605 726 875 dandick@seznam.cz IČ: 744 04 806
OBJEDNATEL: Krajská zdravotní, a.s., SOCIÁLNÍ PÉČE 3316/12A, ŮSTÍ N/L STAVEBNÍ ÚŘAD: STAVEBNÍ ÚŘAD DĚČÍN NÁZEV AKCE: OPRAVA FASÁDY A VÝMĚNA STŘEŠNÍ KRYTINY NA OBJEKTU „P” NEMOCNICE DĚČÍN		
NÁZEV PŘÍLOHY: SEVERNÍ A ZÁPADNÍ POHLED		FORMÁT: 2xA4 DATUM: listopad 2023 ŮČEL: ohlášený ARCHIVNÍ ČÍSLO: 1_23039 MĚR: 1:100 ČÍSLO VÝKRESU: 15



JIŽNÍ POHLED

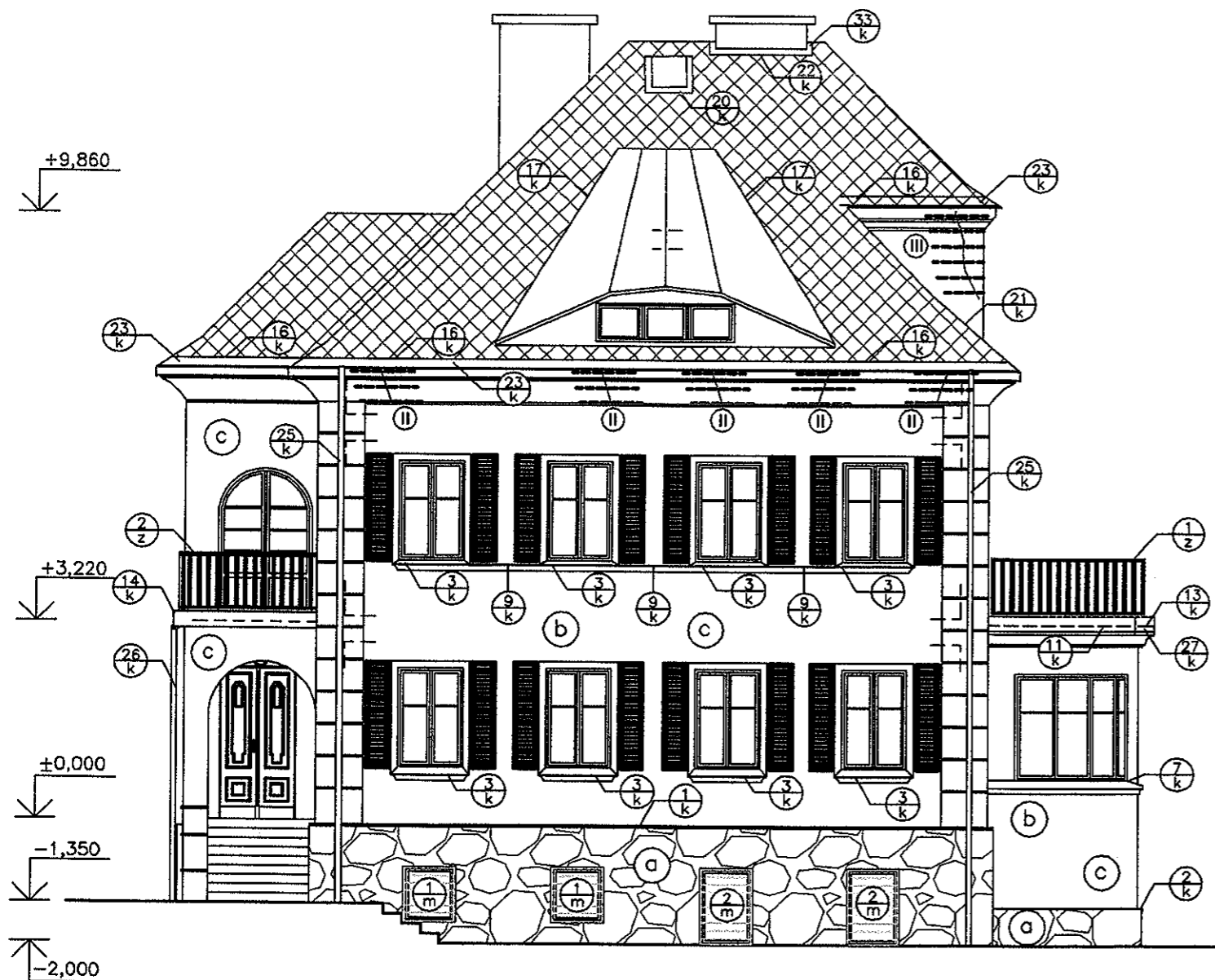

VÝCHODNÍ POHLED

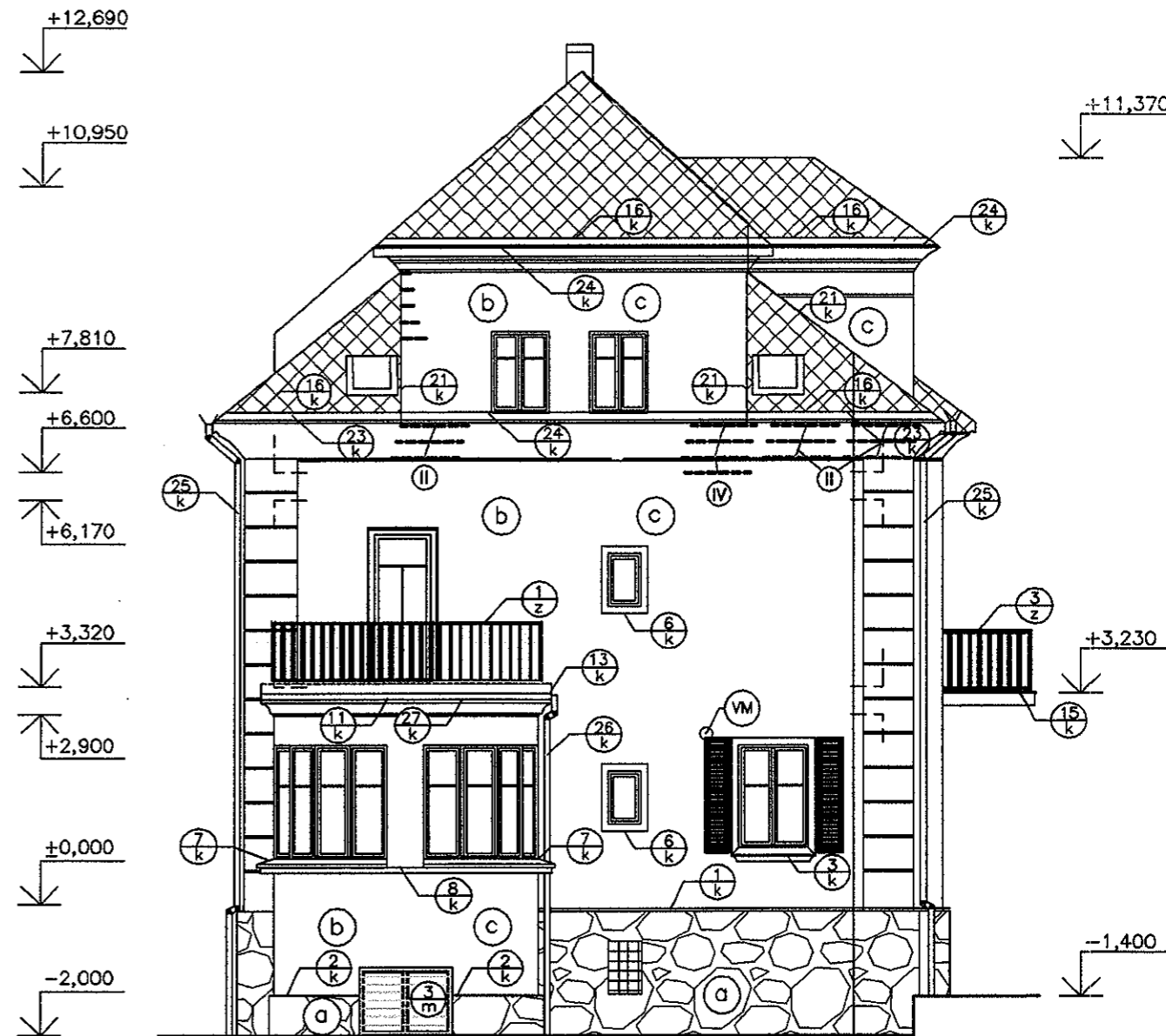

LEGENDA OPRAV FASÁDY

- a** OČIŠTĚNÍ KAMENNÉHO SOKLU TRYSKÁNÍM KŘEMIČITÝM PÍSKEM NESUŠENÝM
- OTLUČENÍ NESOUDRŽNÉ OMÍTKY Z 50 % NA ZDIVO
 ODSTRANĚNÍ PŮVODNÍCH ZÁVĚSŮ OKENIC A VŠECH DOŽILÝCH KOVOVÝCH PRVKŮ NA FASÁDĚ
 ZASEKÁNÍ KABELOVÉHO VEDENÍ NA FASÁDĚ
 ŠETRNĚ OMYTÍ FASÁDY TLAKOVOU VODOU
 DOZDÍT, PŘÍPADNĚ DOPLENTOVAT OSTĚNÍ OKENNÍCH A DVEŘNÍCH OTVORŮ
 PŘEDNÁSTRÍK – CEMENTOVÝ PODHOZ TL. 2 MM
 TECHNOLOGICKÁ PŘESTÁVKA 3 DNY – ZRÁNÍ PODHOZU
- b** RUČNÍ VÁPENOCEMENTOVÁ JÁDROVÁ OMÍTKA ZRNITOSTI 2 MM DO LÍCE OKOLNÍ OMÍTKY
 VYZRÁNÍ JÁDROVÉ OMÍTKY (1 MM TLOUŠŤKY = 1 DEN ZRÁNÍ)
 NA OKENNÍ A DVEŘNÍ VÝPLNĚ BUDOU OSAZENY OKENNÍ A DVEŘNÍ PŘIPOJOVACÍ PROFILY
 A ROHOVÉ PROFILY
 PAROPROPUSTNÁ HYDROFOBIZAČNÍ RENOVAČNÍ STĚRKA S VLOŽENOU SKLOTEXILNÍ SÍŤOVINOU
 VYZRÁNÍ STĚRKY 3 – 5 DNÍ
 PENETRAČNÍ NÁTĚR
 TECHNOLOGICKÁ PŘESTÁVKA MINIMÁLNĚ 12 HODIN
 TENKOVĚSTVÁ PROBARVENÁ OMÍTKA – BARVA DLE VÝBĚRU STAVEBNÍKA – 2 BARVY
- ŠETRNĚ OMYTÍ FASÁDY TLAKOVOU VODOU
 DOZDÍT, PŘÍPADNĚ DOPLENTOVAT OSTĚNÍ OKENNÍCH A DVEŘNÍCH OTVORŮ
 NA OKENNÍ A DVEŘNÍ VÝPLNĚ BUDOU OSAZENY OKENNÍ A DVEŘNÍ PŘIPOJOVACÍ PROFILY
 A ROHOVÉ PROFILY
 PAROPROPUSTNÁ HYDROFOBIZAČNÍ RENOVAČNÍ STĚRKA S VLOŽENOU SKLOTEXILNÍ SÍŤOVINOU
 VYZRÁNÍ STĚRKY 3 – 5 DNÍ
 PENETRAČNÍ NÁTĚR
 TECHNOLOGICKÁ PŘESTÁVKA MINIMÁLNĚ 12 HODIN
 TENKOVĚSTVÁ PROBARVENÁ OMÍTKA – BARVA DLE VÝBĚRU STAVEBNÍKA – 2 BARVY
- c** ŠETRNĚ OMYTÍ FASÁDY TLAKOVOU VODOU
 DOZDÍT, PŘÍPADNĚ DOPLENTOVAT OSTĚNÍ OKENNÍCH A DVEŘNÍCH OTVORŮ
 NA OKENNÍ A DVEŘNÍ VÝPLNĚ BUDOU OSAZENY OKENNÍ A DVEŘNÍ PŘIPOJOVACÍ PROFILY
 A ROHOVÉ PROFILY
 PAROPROPUSTNÁ HYDROFOBIZAČNÍ RENOVAČNÍ STĚRKA S VLOŽENOU SKLOTEXILNÍ SÍŤOVINOU
 VYZRÁNÍ STĚRKY 3 – 5 DNÍ
 PENETRAČNÍ NÁTĚR
 TECHNOLOGICKÁ PŘESTÁVKA MINIMÁLNĚ 12 HODIN
 TENKOVĚSTVÁ PROBARVENÁ OMÍTKA – BARVA DLE VÝBĚRU STAVEBNÍKA – 2 BARVY

OPRAVA TRHLIN

- I** VYTVOŘENÍ PĚTI DRAŽEK PRO ULOŽENÍ VÝZTUŽE D6, DL. 100 CM
 VLEPENÍ HELIKÁLNÍ VÝZTUŽE NA CHEMICKOU MALTU
 DÁLE POSTUPOVAT JAKO U OPRAVY OMÍTKY RENOVAČNÍ STĚRKOU
- II** VYTVOŘENÍ TŘÍ DRAŽEK PRO ULOŽENÍ VÝZTUŽE D4,5 DL. 100 CM
 VLEPENÍ HELIKÁLNÍ VÝZTUŽE NA CHEMICKOU MALTU
 DÁLE POSTUPOVAT JAKO U OPRAVY OMÍTKY RENOVAČNÍ STĚRKOU
- III** VYTVOŘENÍ ŠESTI DRAŽEK PRO ULOŽENÍ VÝZTUŽE D6, DL. 100 CM
 VLEPENÍ HELIKÁLNÍ VÝZTUŽE NA CHEMICKOU MALTU
 DÁLE POSTUPOVAT JAKO U OPRAVY OMÍTKY RENOVAČNÍ STĚRKOU
- IV** VYTVOŘENÍ ČTYŘ DRAŽEK PRO ULOŽENÍ VÝZTUŽE D4,5 DL. 100 CM
 VLEPENÍ HELIKÁLNÍ VÝZTUŽE NA CHEMICKOU MALTU
 DÁLE POSTUPOVAT JAKO U OPRAVY OMÍTKY RENOVAČNÍ STĚRKOU

VÝPIS KLEMPÍŘSKÝCH PRVKŮ NA VÝKRESE Č. 17

KONTROLOVAL: <i>Miroslav Kovarik</i> MIROSLAV KOVARIK	VYPRACOVAL: <i>Daniela Bičistová</i> DANIELA BIČISTOVÁ	DANIELA BIČISTOVÁ projektová činnost ve výstavbě Recká 1450/12, 405 02, Děčín VI mob.: 605 726 875 dandick@seznam.cz IČ: 744 04 806
OBJEDNATEL: Krajská zdravotní, a.s., SOCIÁLNÍ PÉČE 3316/12A, OSTĚNÍ N/L		
STAVEBNÍ ÚŘAD: STAVEBNÍ ÚŘAD DĚČÍN		FORMÁT: 2x4
NÁZEV AKCE: OPRAVA FASÁDY A VÝMĚNA STŘEŠNÍ KRYTINY NA OBJEKTU „P” NEMOCNICE DĚČÍN		DATUM: listopad 2023
NÁZEV PŘÍLOHY: JIŽNÍ A VÝCHODNÍ POHLED		ÚČEL: ohlášení
		ARCHIVNÍ ČÍSLO: 1_23039
		MĚR. 1:100
		ČÍSLO VÝKRESU: 14



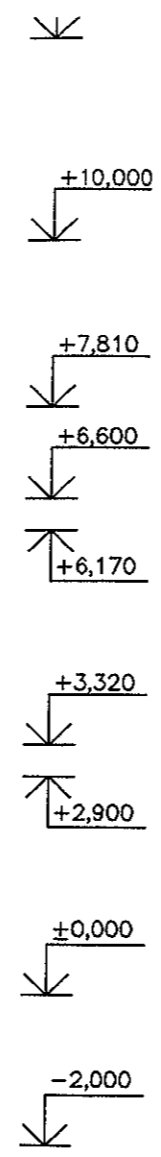

FASÁDA – MINERÁLNÍ OMÍTKA BARVA OKROVÁ
 SOKL – KAMENNÝ
 VÝPLNĚ OTVORŮ – OKNA PLASTOVÁ – BARVA RÁMŮ BILÁ
 VÝPLNĚ OTVORŮ – DVEŘE STÁVAJÍCÍ DŘEVĚNÉ DO 1.PP – BARVA HNĚDÁ
 VÝPLNĚ OTVORŮ – DVEŘE STÁVAJÍCÍ MASIV, DŘEVĚNÉ DO 1.NP – BARVA HNĚDÁ
 KLEMPÍRSKÉ PRVKY – POZINK – BARVA ŠEDÁ
 STŘECHA – VIKÝŘ SMĚR NEMOCNICE – FALČOVANÁ KRYTINA BARVA ČERNÁ – NOVĚ PROVEDENO
 STŘECHA – PLECHOVÁ PANELKA – BARVA ŠEDÁ
 MŘÍŽE – KOVOVÉ, RŮZNÉ PROVEDENÍ, BARVA BILÁ



KONTROLOVAL:	VYPRACOVAL:	DANIELA BIČIŠTOVÁ projektová činnost ve výstavbě Rečká 1450/12, 405 02, Děčín VI mob.: 605 726 875 dandick@seznam.cz IČ: 744 04 806
OBJEDNATEL: Krajská zdravotní, a.s., SOCIÁLNÍ PÉČE 3316/12A, ŮSTÍ N/L STAVEBNÍ ÚŘAD: STAVEBNÍ ÚŘAD DĚČÍN		
NÁZEV AKCE: OPRAVA FASÁDY A VÝMĚNA STŘEŠNÍ KRYTINY NA OBJEKTU „P” NEMOCNICE DĚČÍN		FORMÁT: 2xA4 DATUM: listopad 2023 ÚČEL: ohlášení ARCHIVNÍ ČÍSLO: 1_25039 MĚR. 1:100 ČÍSLO VÝKRESU: 8
NÁZEV PŘÍLOHY: SEVERNÍ A ZÁPADNÍ POHLED		

3

JIŽNÍ POHLED



VÝCHODNÍ POHLED

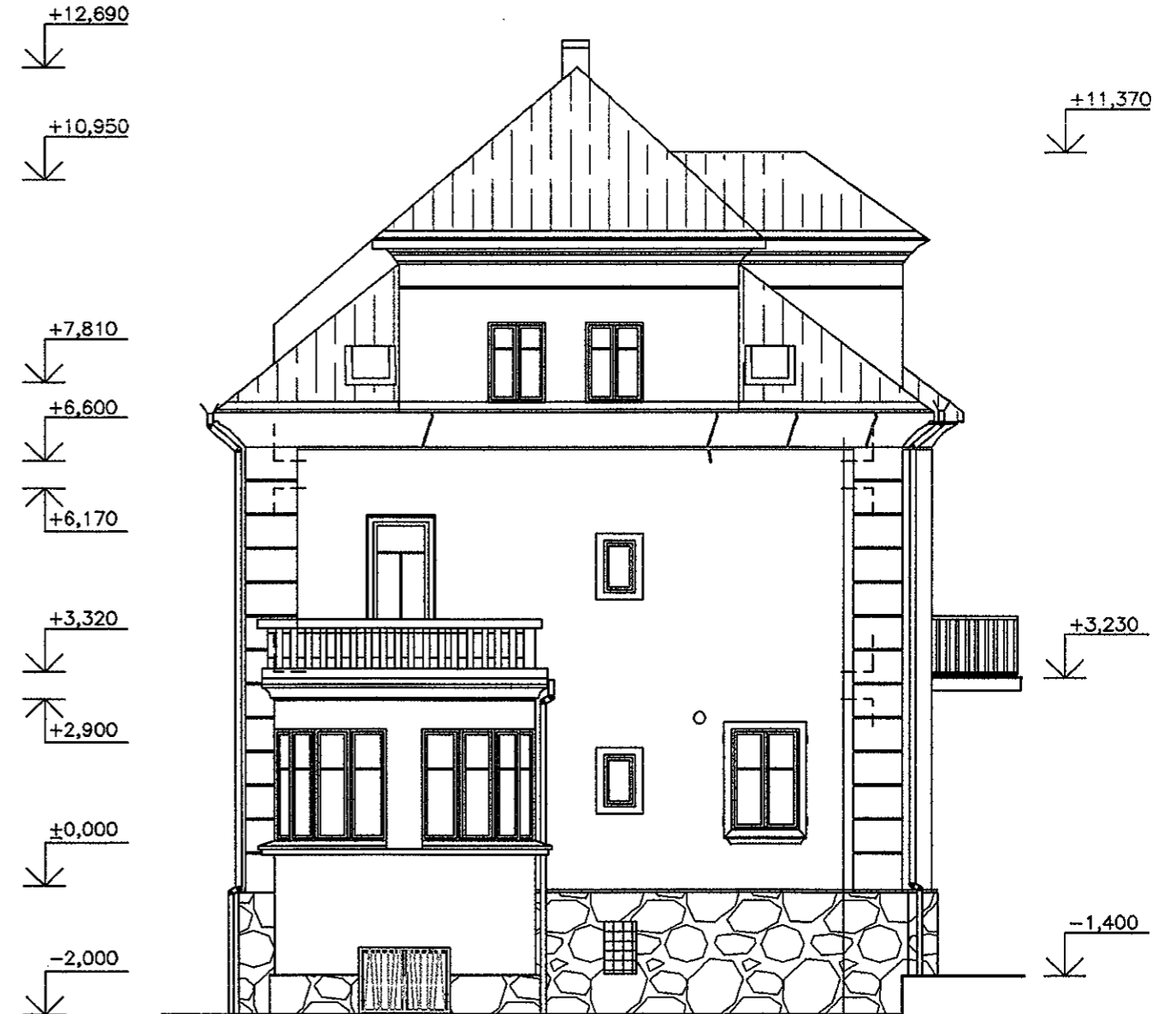

- FASÁDA – MINERÁLNÍ OMITKA BARVA OKROVÁ
- SOKL – KAMENNÝ
- VÝPLNĚ OTVORŮ – OKNA PLASTOVÁ – BARVA RÁMŮ BÍLÁ
- VÝPLNĚ OTVORŮ – DVEŘE STÁVAJÍCÍ DŘEVĚNÉ DO 1.PP – BARVA HNĚDÁ
- VÝPLNĚ OTVORŮ – DVEŘE STÁVAJÍCÍ MASIV, DŘEVĚNÉ DO 1.NP – BARVA HNĚDÁ
- KLEMPÍRSKÉ PRVKY – POZINK – BARVA ŠEDÁ
- STŘECHA – VIKÝŘ SMĚR NEMOCNICE – FALCOVANÁ KRYTINA BARVA ČERNÁ – NOVĚ PROVEDENO
- STŘECHA – PLECHOVÁ PANELKA – BARVA ŠEDÁ
- MŘÍŽE – KOVOVÉ, RŮZNÉ PROVEDENÍ, BARVA BÍLÁ





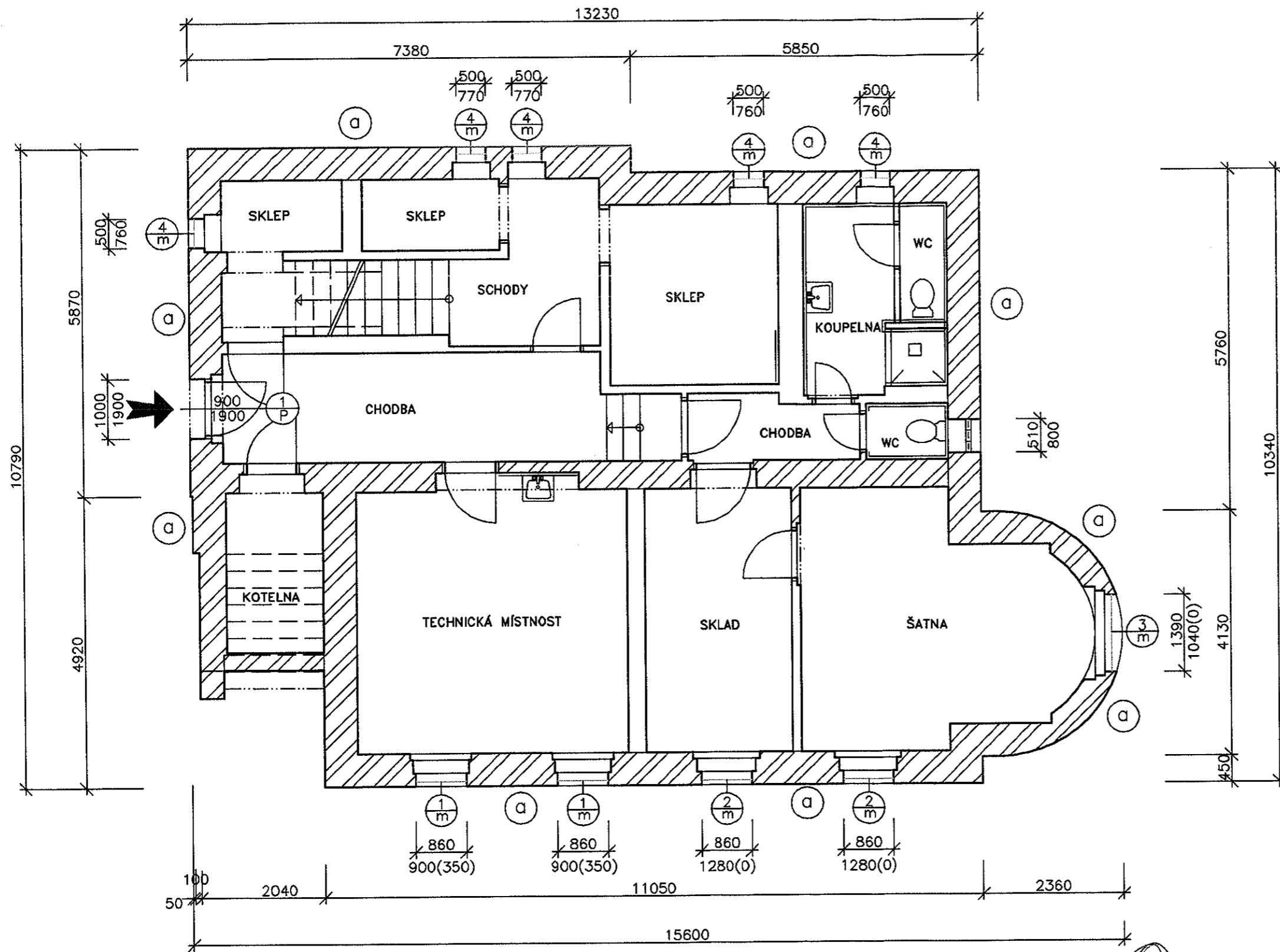

KONTROLOVAL: <i>Miroslav Kovarik</i> MIROSLAV KOVARIK	VYPRACOVAL: <i>Daniela Bičisťová</i> DANIELA BIČIŠŤOVÁ	DANIELA BIČIŠŤOVÁ projektová činnost ve výstavbě Řecká 1450/12, 405 02, Děčín VI mob.: 605 726 875 dandlck@seznam.cz IČ: 744 04 806
OBJEDNATEL: Krajská zdravotní, a.s., SOCIÁLNÍ PÉČE 3316/12A, OSTÍ N/L STAVEBNÍ ÚŘAD: STAVEBNÍ ÚŘAD DĚČÍN NÁZEV AKCE: OPRAVA FASÁDY A VÝMĚNA STŘEŠNÍ KRYTINY NA OBJEKTU „P” NEMOCNICE DĚČÍN		
NÁZEV PŘÍLOHY: JIŽNÍ A VÝCHODNÍ POHLED		FORMÁT: 2xA4 DATUM: listopad 2023 ÚČEL: ohlášení ARCHIVNÍ ČÍSLO: 1_23039 MĚR. 1:100 ČÍSLO VÝKRESU: 7



LEGENDA MATERIÁLU



MŘÍŽE

-  MŘÍŽE BUDOU DEMONTOVÁNY A NAHRAZENY NOVÝMI VE SHODNÉM PROVEDENÍ 860/900 MM – 2 KS, NÁTĚR BARVA BÍLÁ
-  MŘÍŽE BUDOU DEMONTOVÁNY A NAHRAZENY NOVÝMI VE SHODNÉM PROVEDENÍ 860/1280 MM – 2 KS, NÁTĚR BARVA BÍLÁ
-  MŘÍŽ BUDE DEMONTOVÁNA A NAHRAZENA NOVOU VE SHODNÉM PROVEDENÍ 1390/1040 MM – 1 KS, NÁTĚR BARVA BÍLÁ
-  MŘÍŽE BUDOU DEMONTOVÁNY A NAHRAZENY NOVÝMI VE SHODNÉM PROVEDENÍ 500/760 MM – 5 KS, NÁTĚR BARVA BÍLÁ

PŘED OBJEDNÁNÍM BUDOU OTVORY PŘEMĚŘENY MŘÍŽE BUDOU KOTVENY DO OBVODOVÉHO ZDIVA

PARAPETY

PARAPETY SKLEPNÍCH OKEN (NE OKEN S NULOVOU VÝŠKOU PARAPETU, BUDOU OSAZENY BETONOVÝMI PARAPETY TL. 3 CM DÉLKA 500 MM, HLOUBKA 240 MM – 5 KS DÉLKA 860 MM, HLOUBKA 240 MM – 2 KS





DVEŘE

-  DVEŘE DŘEVĚNÉ VCHODOVÉ, HLADKÉ PLNĚ PRAVĚ, 900/1900 MM

LEGENDA OPRAV FASÁDY

SOKLOVÉ ZDIVO

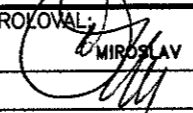
-  OČIŠTĚNÍ KAMENNÉHO SOKLU TRYSKÁNÍM KŘEMIČITÝM PISKEM NESUŠENÝM

KONTROLOVAL:  MIROSLAV KOVAŘÍK	VYPRACOVAL:  DANIELA BIČIŠTOVÁ	DANIELA BIČIŠTOVÁ projektová činnost ve výstavbě Řecká 1450/12, 405 02, Děčín VI mob.: 605 726 875 dandick@seznam.cz IČ: 744 04 806
OBJEDNATEL: Krajská zdravotní, a.s., SOCIÁLNÍ PÉČE 3316/12A, ÚSTÍ N/L		
STAVEBNÍ ÚŘAD: STAVEBNÍ ÚŘAD DĚČÍN		FORMÁT: 2x4
NÁZEV AKCE: OPRAVA FASÁDY A VÝMĚNA STŘEŠNÍ KRYTINY NA OBJEKTU „P“ NEMOCNICE DĚČÍN		DATUM: listopad 2023
NÁZEV PŘÍLOHY: PŮDORYS 1.PP–NOVÝ STAV		ÚČEL: ohlášení
		ARCHIVNÍ ČÍSLO: 1_23039
		MĚR. 1:75
		ČÍSLO VÝKRESU: 9



LEGENDA OPRAV FASÁDY

JÁDROVÁ OMÍTKA NA OTLUČENÝCH ČÁSTECH

- OTLUČENÍ NESOUDRŽNÉ OMÍTKY Z 50 % NA ZDIVO
- ODSTRANĚNÍ PŮVODNÍCH ZÁVĚSŮ OKENIC A VŠECH DOŽILÝCH KOVOVÝCH PRVKŮ NA FASÁDĚ
- ZASEKÁNÍ KABELOVÉHO VEDENÍ NA FASÁDĚ
- ŠETRNÉ OMYTÍ FASÁDY TLAKOVOU VODOU
- DOZDÍT, PŘÍPADNĚ DOPLENTOVAT OSTĚNÍ OKENNÍCH A DVEŘNÍCH OTVORŮ
- PŘEDNÁSTRÍK – CEMENTOVÝ PODHOZ TL. 2 MM
- TECHNOLOGICKÁ PŘESTÁVKA 3 DNY – ZRÁNÍ PODHOZU
- RUČNÍ VÁPENOCEMENTOVÁ JÁDROVÁ OMÍTKA ZRNITOSTI 2 MM DO LICE OKOLNÍ OMÍTKY
- VYZRÁNÍ JÁDROVÉ OMÍTKY (1 MM TLOUŠTKY = 1 DEN ZRÁNÍ)
- NA OKENNÍ A DVEŘNÍ VÝPLNĚ BUDOU OSAZENY OKENNÍ A DVEŘNÍ PŘIPOJOVACÍ PROFILY A ROHOVÉ PROFILY
- PAROPROPUSTNÁ HYDROFOBIZAČNÍ RENOVAČNÍ STĚRKA S VLOŽENOU SKLOTEXILNÍ SÍŤOVINOU
- VYZRÁNÍ STĚRKY 3 – 5 DNÍ
- PENETRAČNÍ NÁTĚR
- TECHNOLOGICKÁ PŘESTÁVKA MINIMÁLNĚ 12 HODIN
- TENKOVRSTVÁ PROBARVENÁ OMÍTKA – BARVA DLE VÝBĚRU STAVEBNÍKA – 2 BARVY

OPRAVA OMÍTKY

- ŠETRNÉ OMYTÍ FASÁDY TLAKOVOU VODOU
- NA OKENNÍ A DVEŘNÍ VÝPLNĚ BUDOU OSAZENY OKENNÍ A DVEŘNÍ PŘIPOJOVACÍ PROFILY A ROHOVÉ PROFILY
- PAROPROPUSTNÁ HYDROFOBIZAČNÍ RENOVAČNÍ STĚRKA S VLOŽENOU SKLOTEXILNÍ SÍŤOVINOU
- VYZRÁNÍ STĚRKY 3 – 5 DNÍ
- PENETRAČNÍ NÁTĚR
- TECHNOLOGICKÁ PŘESTÁVKA MINIMÁLNĚ 12 HODIN
- TENKOVRSTVÁ PROBARVENÁ OMÍTKA – BARVA DLE VÝBĚRU STAVEBNÍKA – 2 BARVY

(VM) VENTILAČNÍ MŘÍŽKA KRUHOVÁ PR. 100 MM BILÁ – 1 KS

— DŘEVĚNÉ OKENICE – 6 ks

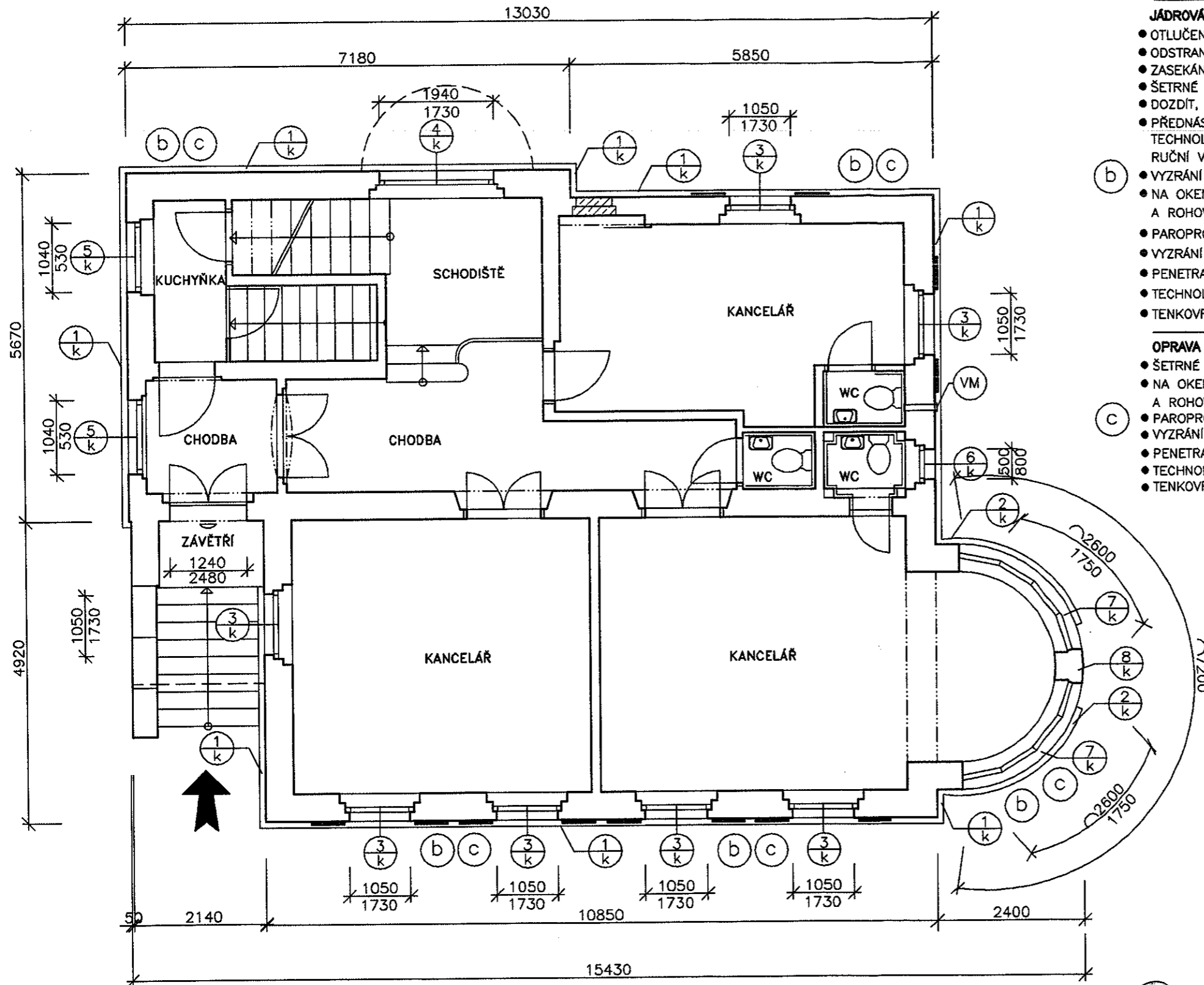

LEGENDA MATERIÁLU

- CIHELNÉ ZDIVO
- ZAZDÍVKA OTVORU CIHLAMI PLNÝMI

KONTROLOVAL: MIROSLAV KOVAŘÍK	VYPRACOVAL: DANIELA BIČIŠTOVÁ	DANIELA BIČIŠTOVÁ projektová činnost ve výstavbě Řecká 1450/12, 405 02, D851n VI mob.: 605 726 875 dandick@seznam.cz IČ: 744 04 806
OBJEDNATEL: Krajská zdravotní, a.s., SOCIÁLNÍ PÉČE 3316/12A, ŮSTÍ N/L		
STAVEBNÍ ÚŘAD: STAVEBNÍ ÚŘAD DĚČÍN		FORMÁT: 2x44
NÁZEV AKCE: OPRAVA FASÁDY A VÝMĚNA STŘEŠNÍ KRYTINY NA OBJEKTU „P” NEMOCNICE DĚČÍN		DATUM: listopad 2023
NÁZEV PŘÍLOHY: PŮDORYS 1.NP–NOVÝ STAV		ÚČEL: ohlášení
		ARCHIVNÍ ČÍSLO: 1_23039
		MĚR. 1:75
		ČÍSLO VÝKRESU: 10



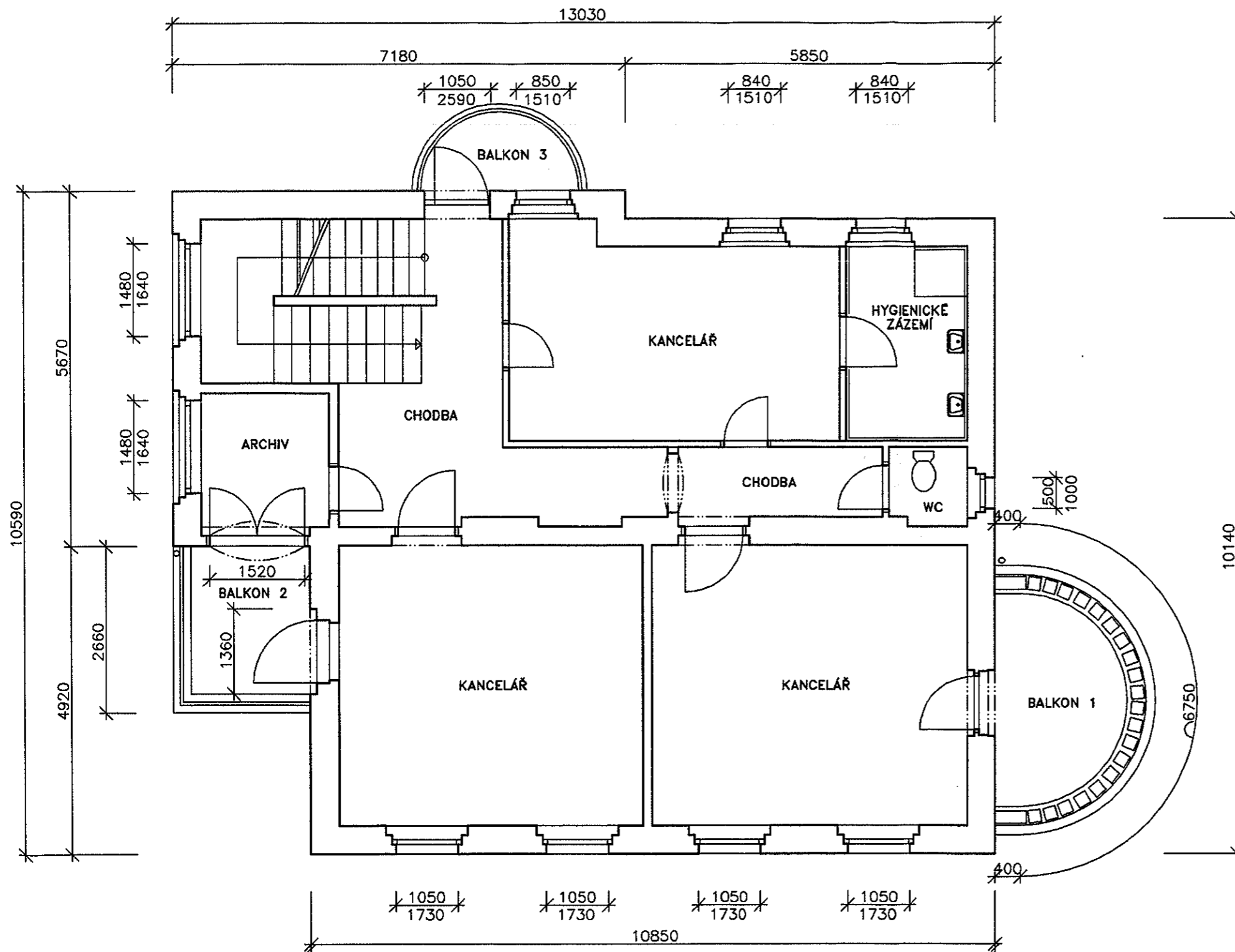

LEGENDA MATERIÁLU

CIHELNÉ ZDIVO



KONTROLOVAL: <i>Miroslav Kovářík</i> MIROSLAV KOVÁŘÍK	VYPRACOVAL: <i>Daniela Bičíštová</i> DANIELA BIČIŠTOVÁ	DANIELA BIČIŠTOVÁ projektová činnost ve výstavbě Řecká 1450/12, 405 02, Děčín VI mob.: 605 726 875 dandick@seznam.cz IČ: 744 04 806
OBJEDNATEL: Krajská zdravotní, a.s., SOCIÁLNÍ PÉČE 3316/12A, OSTÍ N/L		
STAVEBNÍ ÚŘAD: STAVEBNÍ ÚŘAD DĚČÍN		FORMÁT: 2xA4
NÁZEV AKCE: OPRAVA FASÁDY A VÝMĚNA STŘEŠNÍ KRYTINY NA OBJEKTU „P” NEMOCNICE DĚČÍN		DATUM: listopad 2023
NÁZEV PŘÍLOHY: PŮDORYS 2.NP–STÁVAJÍCÍ STAV		ÚČEL: ohlášení
		ARCHIVNÍ ČÍSLO: 1_23039
		MĚR. 1:75
		ČÍSLO VÝKRESU: 4

3

SEVERNÍ POHLED



ZÁPADNÍ POHLED

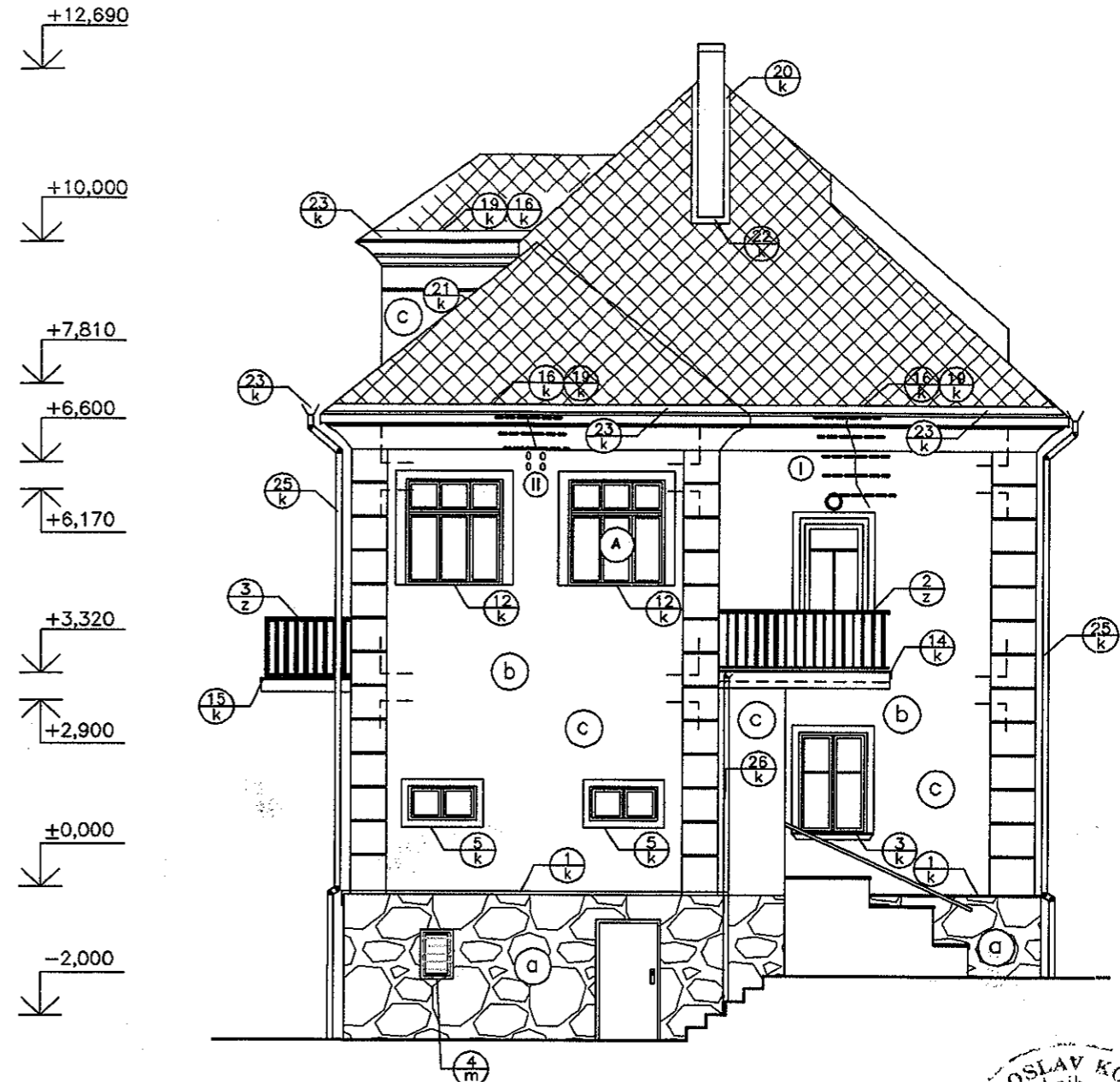

LEGENDA OPRAV FASÁDY

- a** OČIŠTĚNÍ KAMENNÉHO SOKLU TRYSKÁNÍM KŘEMIČITÝM PÍSKEM NESUŠENÝM
OTLUČENÍ NESOUDRNÉ OMÍTKY Z 50 % NA ZDVO
ODSTRANĚNÍ PŮVODNÍCH ZÁVĚSŮ OKENIC A VŠECH DOŽILÝCH KOVÝCH PRVKŮ NA FASÁDĚ
ZASEKÁNÍ KABELOVÉHO VEDENÍ NA FASÁDĚ
ŠETRNÉ OMYTÍ FASÁDY TLAKOVOU VODOU
DOZDÍT, PŘÍPADNĚ DOPLENTOVAT OSTĚNÍ OKENNÍCH A DVEŘNÍCH OTVORŮ
PŘEDNÁSTRÍK – CEMENTOVÝ PODHOZ TL. 2 MM
TECHNOLOGICKÁ PŘESTÁVKA 3 DNY – ZRÁNÍ PODHOZU
b RUČNÍ VÁPENOCEMENTOVÁ JÁDROVÁ OMÍTKA ZRNITOSTI 2 MM DO LÍCE OKOLNÍ OMÍTKY
VYZRÁNÍ JÁDROVÉ OMÍTKY (1 MM TLOUŠTKY = 1 DEN ZRÁNÍ)
NA OKENNÍ A DVEŘNÍ VÝPLNĚ BUDOU OSAZENY OKENNÍ A DVEŘNÍ PŘÍPOJOVACÍ PROFILY
A ROHOVÉ PROFILY
PAROPROPUSTNÁ HYDROFOBIZAČNÍ RENOVAČNÍ STĚRKA S VLOŽENOU SKLOTEXILNÍ SÍŤOVINOU
VYZRÁNÍ STĚRKY 3 – 5 DNI
PENETRAČNÍ NÁTĚR
TECHNOLOGICKÁ PŘESTÁVKA MINIMÁLNĚ 12 HODIN
TENKOVRSŤVÁ PROBARVENÁ OMÍTKA – BARVA DLE VÝBĚRU STAVEBNÍKA – 2 BARVY
- c** ŠETRNÉ OMYTÍ FASÁDY TLAKOVOU VODOU
DOZDÍT, PŘÍPADNĚ DOPLENTOVAT OSTĚNÍ OKENNÍCH A DVEŘNÍCH OTVORŮ
NA OKENNÍ A DVEŘNÍ VÝPLNĚ BUDOU OSAZENY OKENNÍ A DVEŘNÍ PŘÍPOJOVACÍ PROFILY
A ROHOVÉ PROFILY
PAROPROPUSTNÁ HYDROFOBIZAČNÍ RENOVAČNÍ STĚRKA S VLOŽENOU SKLOTEXILNÍ SÍŤOVINOU
VYZRÁNÍ STĚRKY 3 – 5 DNI
PENETRAČNÍ NÁTĚR
TECHNOLOGICKÁ PŘESTÁVKA MINIMÁLNĚ 12 HODIN
TENKOVRSŤVÁ PROBARVENÁ OMÍTKA – BARVA DLE VÝBĚRU STAVEBNÍKA – 2 BARVY

OPRAVA TRHLIN

- I** VYTVOŘENÍ PĚTI DRAŽEK PRO ULOŽENÍ VÝZTUŽE D6, DL. 100 CM
VLEPENÍ HELIKÁLNÍ VÝZTUŽE NA CHEMICKOU MALTU
DÁLE POSTUPOVAT JAKO U OPRAVY OMÍTKY RENOVAČNÍ STĚRKOU
- II** VYTVOŘENÍ TŘÍ DRAŽEK PRO ULOŽENÍ VÝZTUŽE D4,5 DL. 100 CM
VLEPENÍ HELIKÁLNÍ VÝZTUŽE NA CHEMICKOU MALTU
DÁLE POSTUPOVAT JAKO U OPRAVY OMÍTKY RENOVAČNÍ STĚRKOU
- III** VYTVOŘENÍ ŠESTI DRAŽEK PRO ULOŽENÍ VÝZTUŽE D6, DL. 100 CM
VLEPENÍ HELIKÁLNÍ VÝZTUŽE NA CHEMICKOU MALTU
DÁLE POSTUPOVAT JAKO U OPRAVY OMÍTKY RENOVAČNÍ STĚRKOU
- IV** VYTVOŘENÍ ČTYŘ DRAŽEK PRO ULOŽENÍ VÝZTUŽE D4,5 DL. 100 CM
VLEPENÍ HELIKÁLNÍ VÝZTUŽE NA CHEMICKOU MALTU
DÁLE POSTUPOVAT JAKO U OPRAVY OMÍTKY RENOVAČNÍ STĚRKOU



KONTROLOVAL: <i>Miroslav Kovarik</i> MIROSLAV KOVARIK	VYPRACOVAL: <i>Daniela Bičičová</i> DANIELA BIČIŠTOVÁ	DANIELA BIČIŠTOVÁ projektová činnost ve výstavbě Rečká 1450/12, 405 02, Děčín VI mob.: 805 726 875 dandick@seznam.cz IČ: 744 04 808
OBJEDNATEL: Krajská zdravotní, a.s., SOCIÁLNÍ PÉČE 3316/12A, ŮSTÍ N/L STAVEBNÍ ÚŘAD: STAVEBNÍ ÚŘAD DĚČÍN NÁZEV AKCE: OPRAVA FASÁDY A VÝMĚNA STŘEŠNÍ KRYTINY NA OBJEKTU „P” NEMOCNICE DĚČÍN		
NÁZEV PŘÍLOHY: SEVERNÍ A ZÁPADNÍ POHLED		FORMÁT: 2xA4 DATUM: listopad 2023 ČĚL: ohlášeni ARCHIVNÍ ČÍSLO: 1_23039 MĚR. 1:100 ČÍSLO VÝKRESU: 15



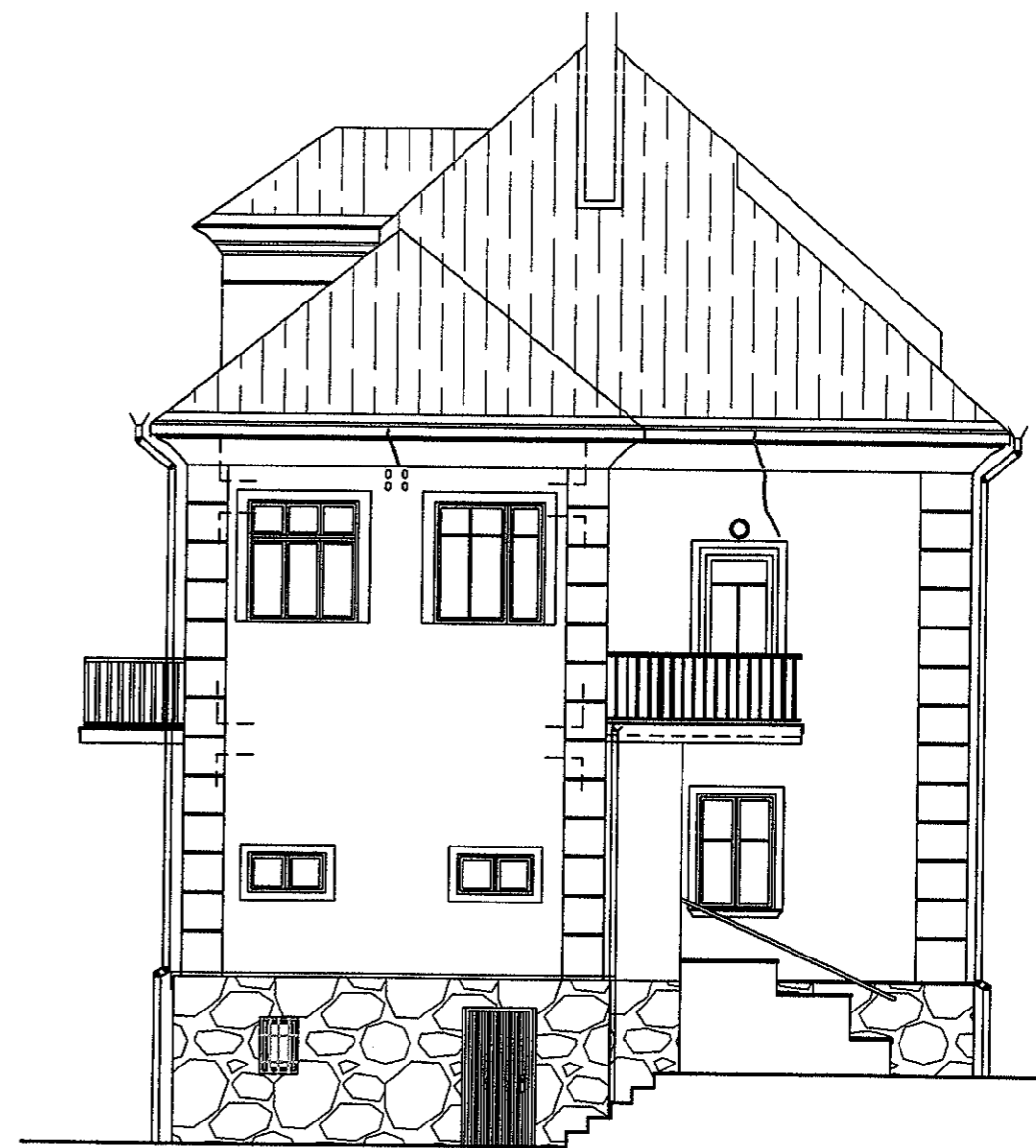
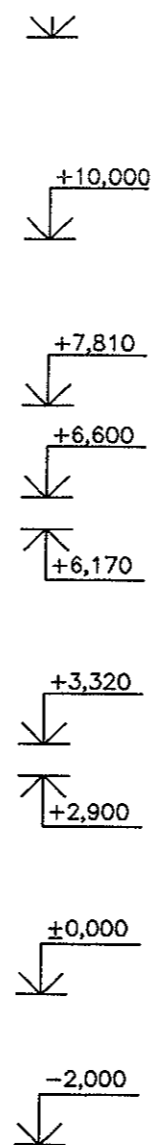

FASÁDA – MINERÁLNÍ OMÍTKA BARVA OKROVÁ
 SOKL – KAMENNÝ
 VÝPLNĚ OTVORŮ – OKNA PLASTOVÁ – BARVA RAMŮ BILÁ
 VÝPLNĚ OTVORŮ – DVEŘE STÁVAJÍCÍ DŘEVĚNÉ DO 1.PP – BARVA HNĚDÁ
 VÝPLNĚ OTVORŮ – DVEŘE STÁVAJÍCÍ MASIV, DŘEVĚNÉ DO 1.NP – BARVA HNĚDÁ
 KLEMPÍŘSKÉ PRVKY – POZINK – BARVA ŠEDÁ
 STŘECHA – VIKÝŘ SMĚR NEMOCNICE – FALCOVANÁ KRYTINA BARVA ČERNÁ – NOVĚ PROVEDENO
 STŘECHA – PLECHOVÁ PANELKA – BARVA ŠEDÁ
 MŘÍŽE – KOVOVÉ, RŮZNÉ PROVEDENÍ, BARVA BILÁ



KONTROLOVAL: MIROSLAV KOVÁŘIK	VYPRACOVAL: DANIELA BIČIŠŤOVÁ	DANIELA BIČIŠŤOVÁ projektová činnost ve výstavbě Řečková 1450/12, 405 02, Děčín VI mob.: 605 726 875 dandlek@seznam.cz IČ: 744 04 806
OBJEDNATEL: Krajské zdravotní, a.s., SOCIÁLNÍ PÉČE 3316/12A, ÚSTÍ N/L STAVEBNÍ ÚŘAD: STAVEBNÍ ÚŘAD DĚČÍN NÁZEV AKCE:		
OPRAVA FASÁDY A VÝMĚNA STŘEŠNÍ KRYTINY NA OBJEKTU „P” NEMOCNICE DĚČÍN		FORMÁT: 2xA4 DATUM: listopad 2023 ŮČEL: ohlášení ARCHIVNÍ ČÍSLO: 1_23039 MĚR. 1:100 ČÍSLO VÝKRESU: 8
NÁZEV PŘÍLOHY: SEVERNÍ A ZÁPADNÍ POHLED		

3

JIŽNÍ POHLED



VÝCHODNÍ POHLED

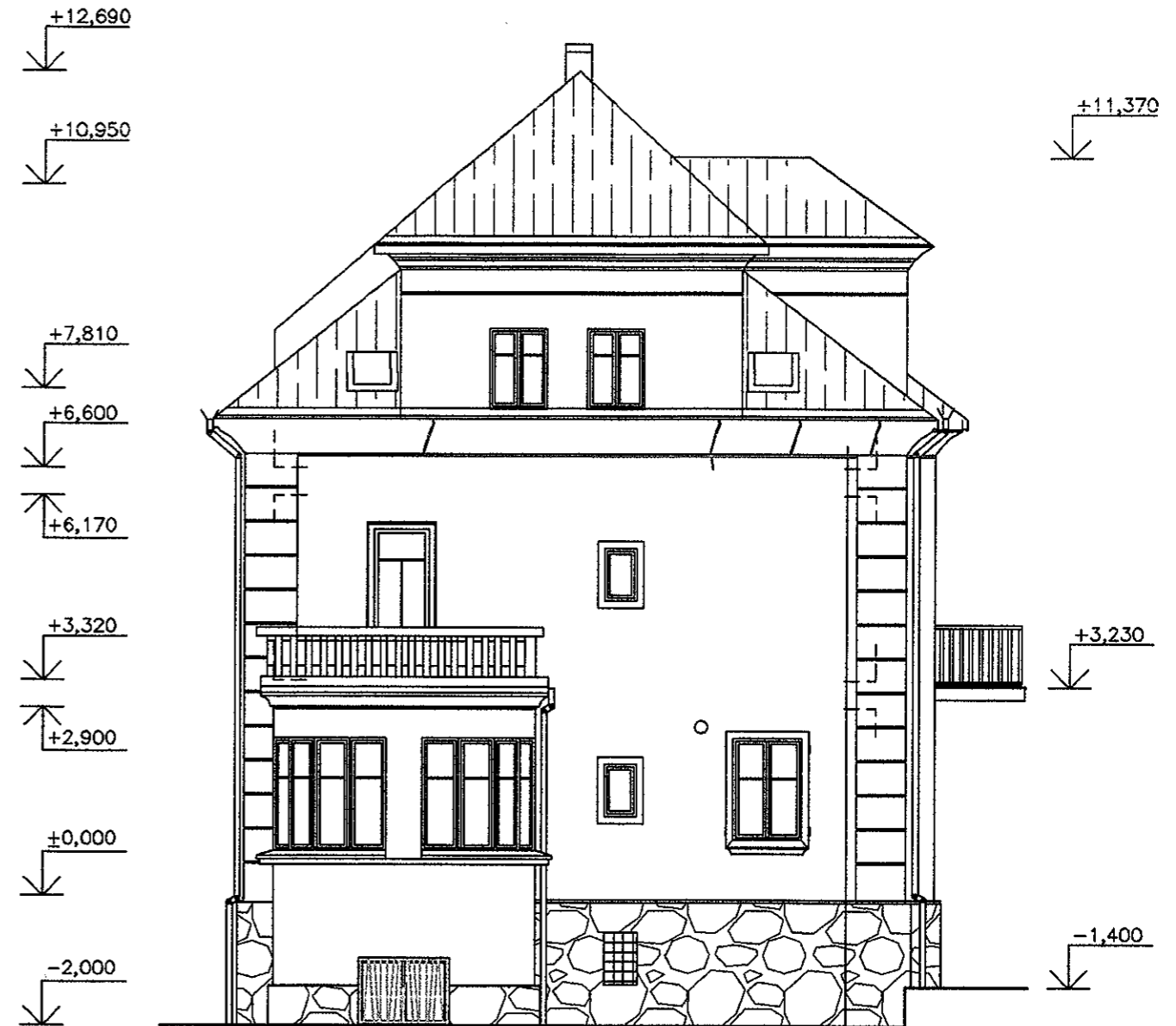

- FASÁDA – MINERÁLNÍ OMÍTKA BARVA OKROVÁ
- SOKL – KAMENNÝ
- VÝPLNĚ OTVORŮ – OKNA PLASTOVÁ – BARVA RÁMŮ BILÁ
- VÝPLNĚ OTVORŮ – DVEŘE STÁVAJÍCÍ DŘEVĚNÉ DO 1.PP – BARVA HNĚDÁ
- VÝPLNĚ OTVORŮ – DVEŘE STÁVAJÍCÍ MASIV, DŘEVĚNÉ DO 1.NP – BARVA HNĚDÁ
- KLEMPÍRSKÉ PRVKY – POZINK – BARVA ŠEDÁ
- STŘECHA – VIKÝŘ SMĚR NEMOCNICE – FALCOVANÁ KRYTINA BARVA ČERNÁ – NOVĚ PROVEDENO
- STŘECHA – PLECHOVÁ PANELKA – BARVA ŠEDÁ
- MŘÍŽE – KOVOVÉ, RŮZNÉ PROVEDENÍ, BARVA BILÁ



KONTROLOVAL: <i>Miroslav Kovarik</i> MIROSLAV KOVARIK	VYPRACOVAL: <i>Daniela Bičišťová</i> DANIELA BIČIŠŤOVÁ	DANIELA BIČIŠŤOVÁ projektová činnost ve výstavbě Řečká 1450/12, 405 02, Děčín VI mob.: 805 726 875 dandick@seznam.cz IČ: 744 04 806
OBJEDNATEL: Krajská zdravotní, a.s., SOCIÁLNÍ PÉČE 3316/12A, ÚSTÍ N/L STAVEBNÍ ÚŘAD: STAVEBNÍ ÚŘAD DĚČÍN NÁZEV AKCE:		
OPRAVA FASÁDY A VÝMĚNA STŘEŠNÍ KRYTINY NA OBJEKTU „P“ NEMOCNICE DĚČÍN		FORMÁT: 2xA4 DATUM: listopad 2023 ÚČEL: ohlášení ARCHIVNÍ ČÍSLO: 1_23039 MĚŘ. 1:100 ČÍSLO VÝKRESU: 7
NÁZEV PŘÍLOHY: JIŽNÍ A VÝCHODNÍ POHLED		3

JIŽNÍ POHLED

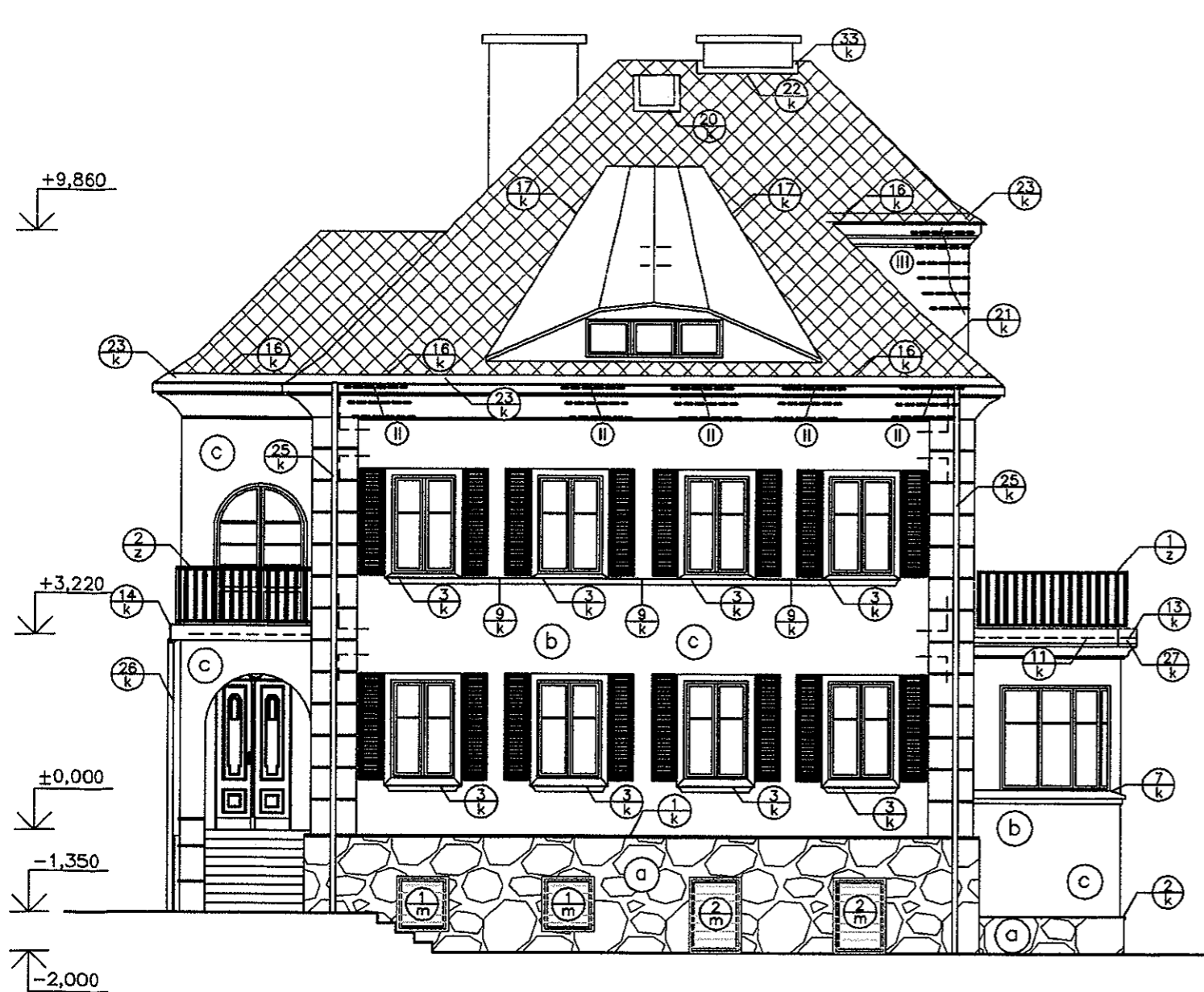

VÝCHODNÍ POHLED



LEGENDA OPRAV FASÁDY

- a** OČIŠTĚNÍ KAMENNÉHO SOKLU TRYSKÁNÍM KŘEMIČITÝM PÍSKEM NESUŠENÝM
OTLUČENÍ NESOUDRŽNÉ OMÍTKY Z 50 % NA ZDVO
ODSTRANĚNÍ PŮVODNÍCH ZAVĚSŮ OKENÍČ A VŠECH DOŽILÝCH KOVOVÝCH PRVKŮ NA FASÁDĚ
ZASEKÁNÍ KABELOVÉHO VEDENÍ NA FASÁDĚ
ŠETRNÉ OMYTÍ FASÁDY TLAKOVOU VODOU
DOŽDÍT, PŘÍPADNĚ DOPLENTOVAT OSTĚNÍ OKENNÍCH A DVEŘNÍCH OTVORŮ
PŘEDNÁŠTRÍK - CEMENTOVÝ PODHOZ TL. 2 MM
TECHNOLOGICKÁ PŘESTÁVKA 3 DNY - ZRÁNÍ PODHOZU
RUČNÍ VÁPENOCEMENTOVÁ JÁDROVÁ OMÍTKA ZRNITOSTI 2 MM DO LÍCE OKOLNÍ OMÍTKY
VYZRÁNÍ JÁDROVÉ OMÍTKY (1 MM TLOUŠTKY = 1 DEN ZRÁNÍ)
NA OKENNÍ A DVEŘNÍ VÝPLNĚ BUDOU OSAZENY OKENNÍ A DVEŘNÍ PŘÍPOJOVACÍ PROFILY
A ROHOVÉ PROFILY
PAROPROPUSTNÁ HYDROFOBIZAČNÍ RENOVAČNÍ STĚRKA S VLOŽENOU SKLOTEXTILNÍ SÍTOVINOU
VYZRÁNÍ STĚRKY 3 - 5 DNI
PENETRAČNÍ NÁTĚR
TECHNOLOGICKÁ PŘESTÁVKA MINIMÁLNĚ 12 HODIN
TENKOVŘSTVÁ PRŮBARVENÁ OMÍTKA - BARVA DLE VÝBĚRU STAVEBNÍKA - 2 BARVY
- b** ŠETRNÉ OMYTÍ FASÁDY TLAKOVOU VODOU
DOŽDÍT, PŘÍPADNĚ DOPLENTOVAT OSTĚNÍ OKENNÍCH A DVEŘNÍCH OTVORŮ
NA OKENNÍ A DVEŘNÍ VÝPLNĚ BUDOU OSAZENY OKENNÍ A DVEŘNÍ PŘÍPOJOVACÍ PROFILY
A ROHOVÉ PROFILY
PAROPROPUSTNÁ HYDROFOBIZAČNÍ RENOVAČNÍ STĚRKA S VLOŽENOU SKLOTEXTILNÍ SÍTOVINOU
VYZRÁNÍ STĚRKY 3 - 5 DNI
PENETRAČNÍ NÁTĚR
TECHNOLOGICKÁ PŘESTÁVKA MINIMÁLNĚ 12 HODIN
TENKOVŘSTVÁ PRŮBARVENÁ OMÍTKA - BARVA DLE VÝBĚRU STAVEBNÍKA - 2 BARVY
- c** ŠETRNÉ OMYTÍ FASÁDY TLAKOVOU VODOU
DOŽDÍT, PŘÍPADNĚ DOPLENTOVAT OSTĚNÍ OKENNÍCH A DVEŘNÍCH OTVORŮ
NA OKENNÍ A DVEŘNÍ VÝPLNĚ BUDOU OSAZENY OKENNÍ A DVEŘNÍ PŘÍPOJOVACÍ PROFILY
A ROHOVÉ PROFILY
PAROPROPUSTNÁ HYDROFOBIZAČNÍ RENOVAČNÍ STĚRKA S VLOŽENOU SKLOTEXTILNÍ SÍTOVINOU
VYZRÁNÍ STĚRKY 3 - 5 DNI
PENETRAČNÍ NÁTĚR
TECHNOLOGICKÁ PŘESTÁVKA MINIMÁLNĚ 12 HODIN
TENKOVŘSTVÁ PRŮBARVENÁ OMÍTKA - BARVA DLE VÝBĚRU STAVEBNÍKA - 2 BARVY

OPRAVA TRHLIN

- I** VYTVOŘENÍ PĚTI DRÁŽEK PRO ULOŽENÍ VÝZTUŽE D6, DL. 100 CM
VLEPENÍ HELIKÁLNÍ VÝZTUŽE NA CHEMICKOU MALTU
DÁLE POSTUPOVAT JAKO U OPRAVY OMÍTKY RENOVAČNÍ STĚRKOU
- II** VYTVOŘENÍ TŘI DRÁŽEK PRO ULOŽENÍ VÝZTUŽE D4,5 DL. 100 CM
VLEPENÍ HELIKÁLNÍ VÝZTUŽE NA CHEMICKOU MALTU
DÁLE POSTUPOVAT JAKO U OPRAVY OMÍTKY RENOVAČNÍ STĚRKOU
- III** VYTVOŘENÍ ŠESTI DRÁŽEK PRO ULOŽENÍ VÝZTUŽE D6, DL. 100 CM
VLEPENÍ HELIKÁLNÍ VÝZTUŽE NA CHEMICKOU MALTU
DÁLE POSTUPOVAT JAKO U OPRAVY OMÍTKY RENOVAČNÍ STĚRKOU
- IV** VYTVOŘENÍ ČTYŘ DRÁŽEK PRO ULOŽENÍ VÝZTUŽE D4,5 DL. 100 CM
VLEPENÍ HELIKÁLNÍ VÝZTUŽE NA CHEMICKOU MALTU
DÁLE POSTUPOVAT JAKO U OPRAVY OMÍTKY RENOVAČNÍ STĚRKOU



VÝPIS KLEMPÍŘSKÝCH PRVKŮ NA VÝKRESE Č. 17

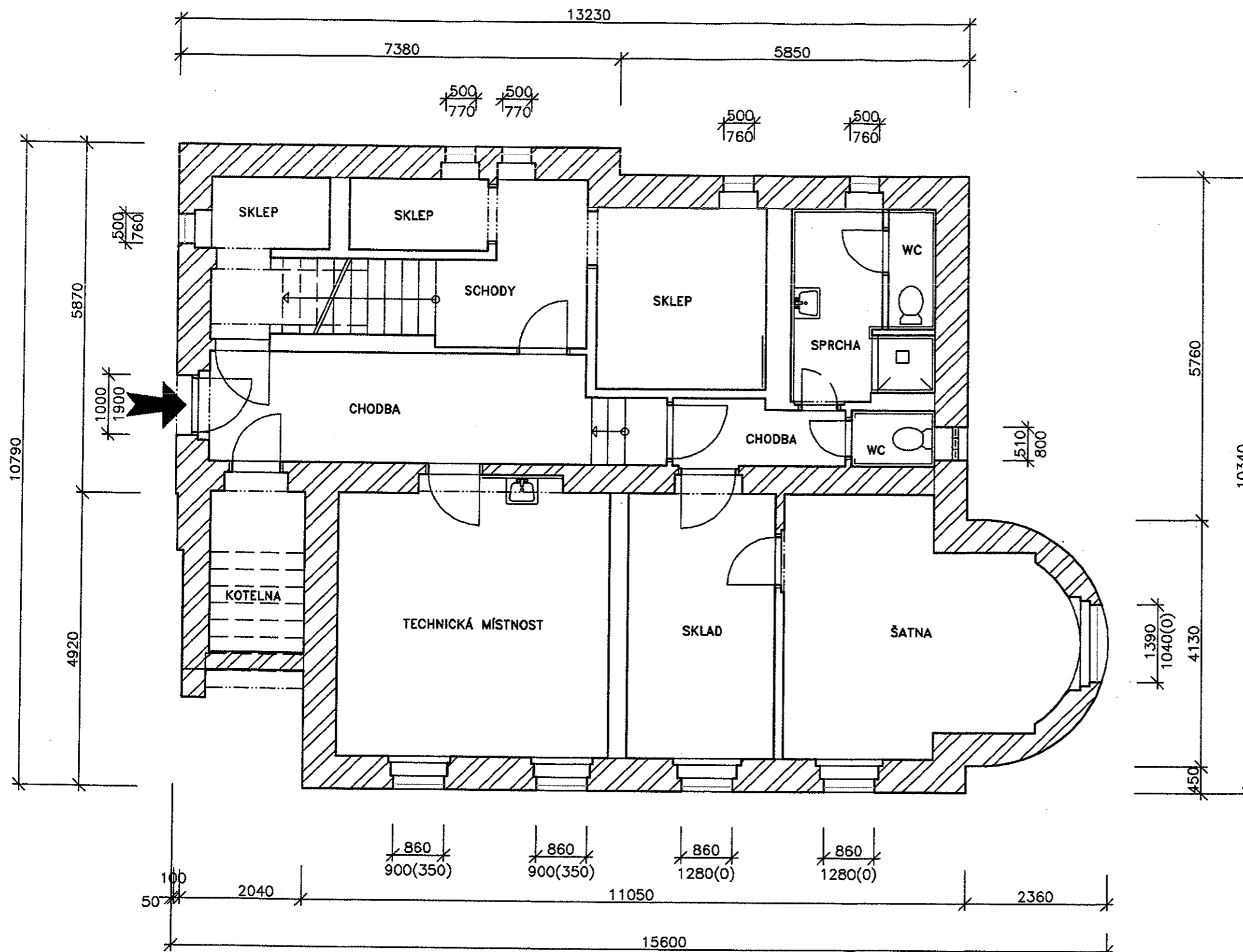

KONTROLOVAL: <i>Miroslav Kovář</i> MIROSLAV KOVÁŘ	VYPRACOVAL: <i>Daniela Bičíšková</i> DANIELA BIČIŠKOVÁ	DANIELA BIČIŠKOVÁ projektová činnost ve výstavbě Řečková 1450/12, 405 02, Děčín VI mob.: 605 726 875 dandick@seznam.cz IČ: 744 04 806
OBJEDNATEL: Krajská zdravotní, a.s., SOCIÁLNÍ PÉČE 3316/12A, ŮSTÍ N/L STAVEBNÍ ÚŘAD: STAVEBNÍ ÚŘAD DĚČÍN NÁZEV AKCE: OPRAVA FASÁDY A VÝMĚNA STŘEŠNÍ KRYTINY NA OBJEKTU „P“ NEMOCNICE DĚČÍN		
NÁZEV PŘÍLOHY: JIŽNÍ A VÝCHODNÍ POHLED		FORMÁT: 2x4 DATUM: listopad 2023 ÚČEL: ohlášení ARCHIVNÍ ČÍSLO: 1_23039 MĚR. 1:100 ČÍSLO VÝKRESU: 14



LEGENDA MATERIÁLU

-  KAMENNÉ ZDIVO
-  MŘÍŽE



KONTROLOVAL: <i>Miroslav Kovarik</i> MIROSLAV KOVARIK	VYPRACOVAL: <i>Daniela Bicištová</i> DANIELA BIČIŠTOVÁ	DANIELA BIČIŠTOVÁ projektová činnost ve výstavbě Řecká 1450/12, 405 02, Děčín VI mob.: 805 726 875 dandick@seznam.cz IČ: 744 04 806
OBJEDNATEL: Krajská zdravotní, a.s., SOCIÁLNÍ PÉČE 3316/12A, OSTŘÍ M/L		
STAVEBNÍ ÚŘAD: STAVEBNÍ ÚŘAD DĚČÍN		FORMÁT: 2xA4
NÁZEV AKCE: OPRAVA FASÁDY A VÝMĚNA STŘEŠNÍ KRYTINY NA OBJEKTU „P“ NEMOCNICE DĚČÍN		DATUM: listopad 2023
NÁZEV PŘÍLOHY: PŮDORYS 1.PP–STÁVAJÍCÍ STAV		ÚČEL: ohlášení
		ARCHIVNÍ ČÍSLO: 1_23039
		MĚR. 1:75
		ČÍSLO VÝKRESU: 2

3

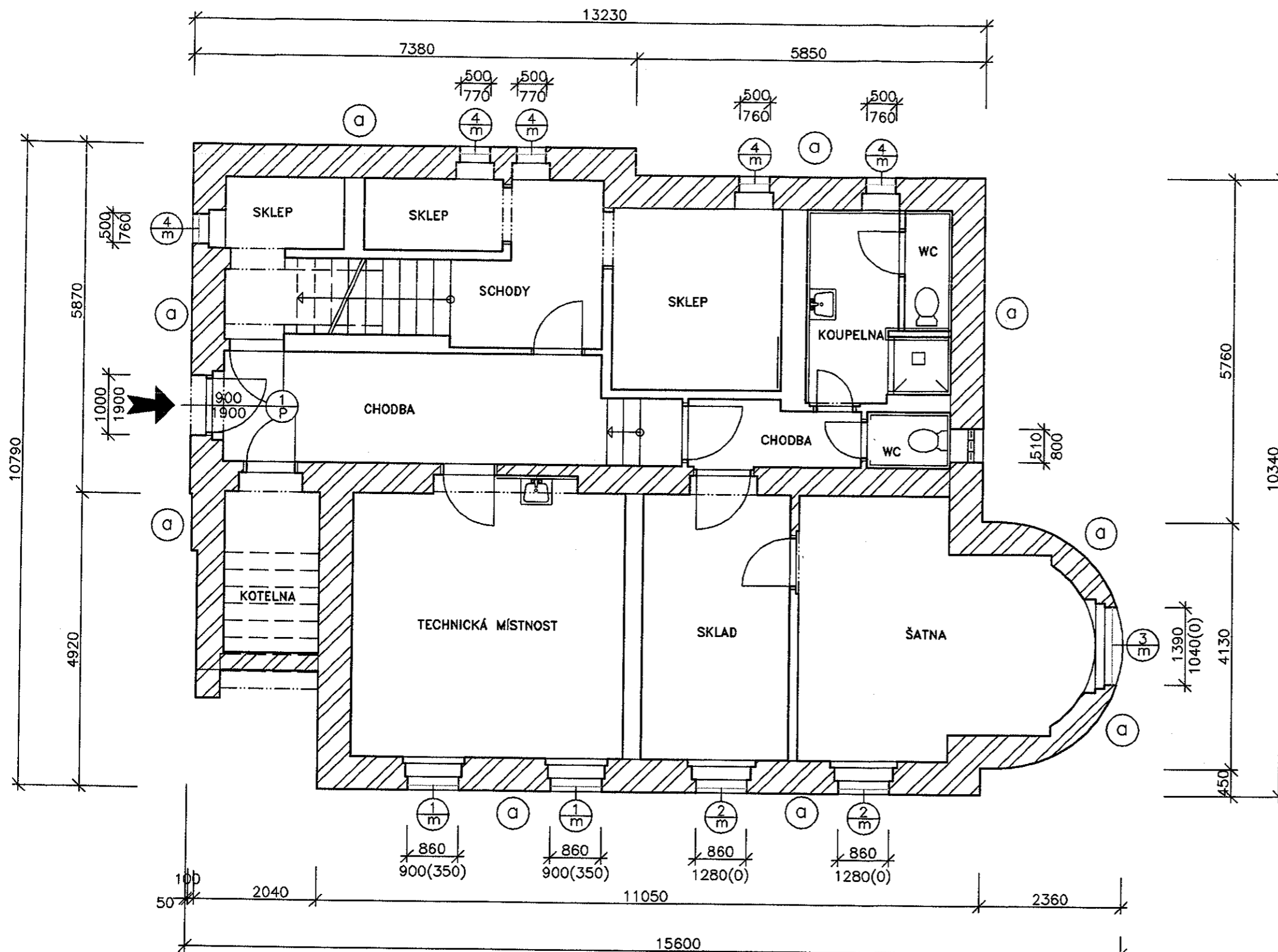

LEGENDA MATERIÁLU



MŘIŽE

- 1 m MŘIŽE BUDOU DEMONTOVÁNY A NAHRAZENY NOVÝMI VE SHODNÉM PROVEDENÍ 860/900 MM – 2 KS, NÁTĚR BARVA BÍLÁ
- 2 m MŘIŽE BUDOU DEMONTOVÁNY A NAHRAZENY NOVÝMI VE SHODNÉM PROVEDENÍ 860/1280 MM – 2 KS, NÁTĚR BARVA BÍLÁ
- 3 m MŘIŽ BUDE DEMONTOVÁNA A NAHRAZENA NOVOU VE SHODNÉM PROVEDENÍ 1390/1040 MM – 1 KS, NÁTĚR BARVA BÍLÁ
- 4 m MŘIŽE BUDOU DEMONTOVÁNY A NAHRAZENY NOVÝMI VE SHODNÉM PROVEDENÍ 500/760 MM – 5 KS, NÁTĚR BARVA BÍLÁ

PŘED OBJEDNÁNÍM BUDOU OTVORY PŘEMĚŘENY MŘIŽE BUDOU KOTVENY DO OBVODOVÉHO ZDIVA

PARAPETY

PARAPETY SKLEPNÍCH OKEN (NE OKEN S NULOVOU VÝŠKOU PARAPETU, BUDOU OSAZENY BETONOVÝMI PARAPETY TL. 3 CM DĚLKA 500 MM, HLoubKA 240 MM – 5 KS DĚLKA 860 MM, HLoubKA 240 MM – 2 KS



DVEŘE

- 1 P DVEŘE DŘEVĚNÉ VCHODOVÉ, HLADKÉ PLNÉ PRAVĚ, 900/1900 MM

LEGENDA OPRAV FASÁDY

SOKLOVÉ ZDIVO

- a OČIŠTĚNÍ KAMENNÉHO SOKLU TRYSKÁNÍM KŘEMIČITÝM PÍSKEM NESUŠENÝM



KONTROLOVAL: MIROSLAV KOVARIK	VYPRACOVAL: DANIELA BIČIŠTOVÁ	DANIELA BIČIŠTOVÁ projektová činnost ve výstavbě Rečká 1450/12, 405 02, Děčín VI mob.: 605 726 875 dandick@seznam.cz IČ: 744 04 806
OBJEDNATEL: Krajská zdravotní, a.s., SOCIÁLNÍ PÉČE 3316/12A, ÚSTÍ N/L		
STAVEBNÍ ÚŘAD: STAVEBNÍ ÚŘAD DĚČÍN		FORMÁT: 2x4
NÁZEV AKCE: OPRAVA FASÁDY A VÝMĚNA STŘEŠNÍ KRYTINY NA OBJEKTU „P“ NEMOCNICE DĚČÍN		DATUM: listopad 2023
NÁZEV PŘÍLOHY: PŮDORYS 1.PP-NOVÝ STAV		ÚČEL: ohlášení
		ARCHIVNÍ ČÍSLO: 1_23039
		MĚR. 1:75
		ČÍSLO VÝKRESU: 9

3

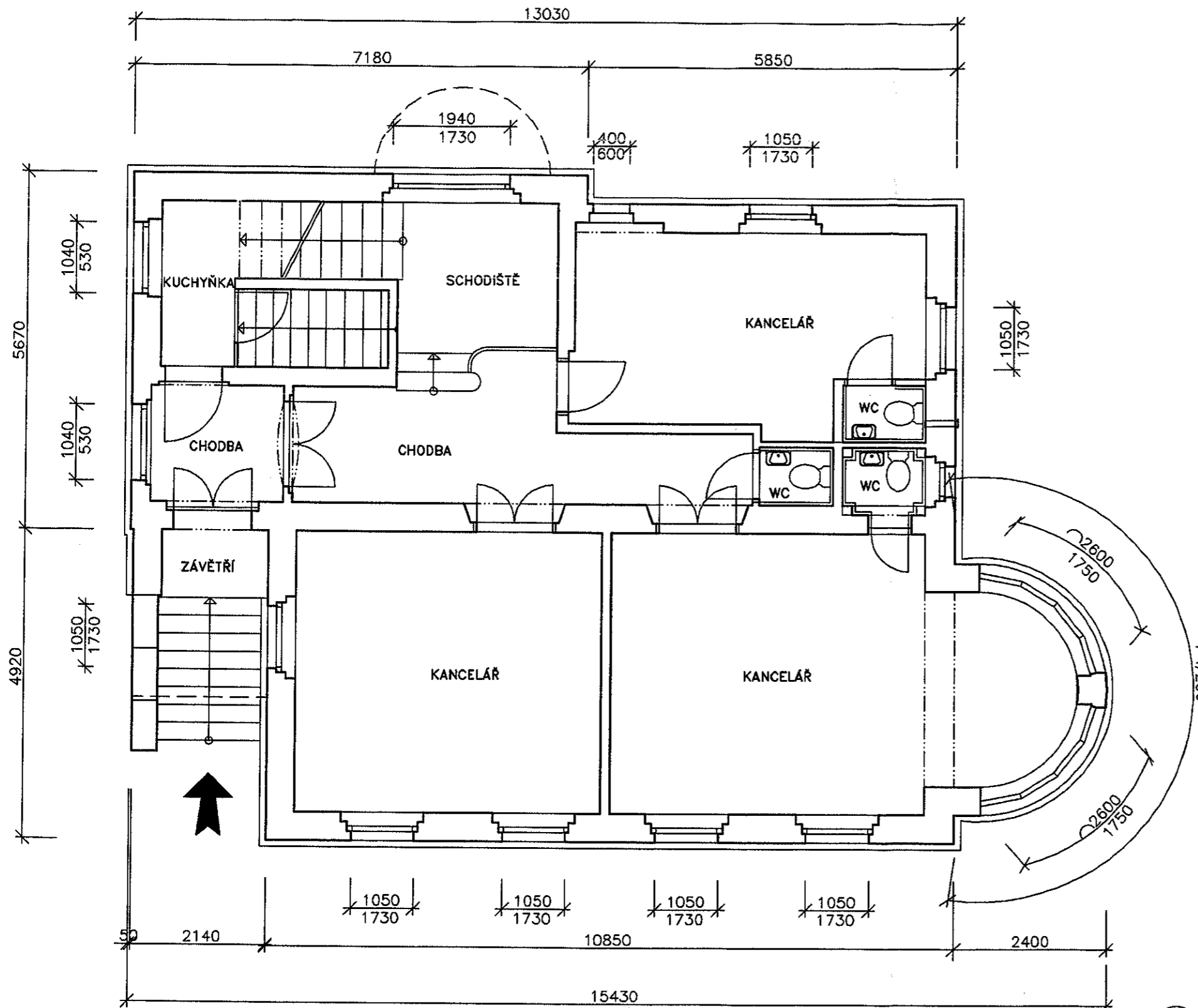

LEGENDA MATERIÁLU



KONTROLOVAL: <i>M. Kovařík</i> MIROSLAV KOVAŘÍK	VYPRACOVAL: <i>D. Bičíšková</i> DANIELA BIČIŠTOVÁ	DANIELA BIČIŠTOVÁ projektová činnost ve výstavbě Rečká 1450/12, 405 02, Děčín VI mob.: 605 726 875 dandick@seznam.cz IČ: 744 04 806
OBJEDNATEL: Krajské zdravotní, a.s., SOCIÁLNÍ PÉČE 3316/12A, OSTÍ N/L		
STAVEBNÍ ÚŘAD: STAVEBNÍ ÚŘAD DĚČÍN		FORMÁT: 2x4
NÁZEV AKCE: OPRAVA FASÁDY A VÝMĚNA STŘEŠNÍ KRYTINY NA OBJEKTU „P” NEMOCNICE DĚČÍN		DATUM: listopad 2023
NÁZEV PŘÍLOHY: PŮDORYS 1.NP-STÁVAJÍCÍ STAV		ÚČEL: ohlášení
		ARCHIVNÍ ČÍSLO: 1_23039
		MĚR. 1:75
		ČÍSLO VÝKRESU: 3



LEGENDA OPRAV FASÁDY

JÁDROVÁ OMÍTKA NA OTLUČENÝCH ČÁSTECH

- OTLUČENÍ NESOUDRŽNÉ OMÍTKY Z 50 % NA ZDIVO
- ODSTRANĚNÍ PŮVODNÍCH ZÁVĚSŮ OKENIC A VŠECH DOŽILÝCH KOVOVÝCH PRVKŮ NA FASÁDĚ
- ZASEKÁNÍ KABELOVÉHO VEDENÍ NA FASÁDĚ
- ŠETRNÉ OMYTÍ FASÁDY TLAKOVOU VODOU
- DOZDÍT, PŘÍPADNĚ DOPLETOVAT OSTĚNÍ OKENNÍCH A DVEŘNÍCH OTVORŮ
- PŘEDNÁSTRÍK – CEMENTOVÝ PODHOZ TL. 2 MM
- TECHNOLOGICKÁ PŘESTÁVKA 3 DNY – ZRÁNÍ PODHOZU
- RUČNÍ VÁPENOCEMENTOVÁ JÁDROVÁ OMÍTKA ZRNITOSTI 2 MM DO LÍCE OKOLNÍ OMÍTKY
- VYZRÁNÍ JÁDROVÉ OMÍTKY (1 MM TLOUŠŤKY = 1 DEN ZRÁNÍ)
- NA OKENNÍ A DVEŘNÍ VÝPLNĚ BUDOU OSAZENY OKENNÍ A DVEŘNÍ PŘIPOJOVACÍ PROFILY A ROHOVÉ PROFILY
- PAROPROPUSTNÁ HYDROFOBIZAČNÍ RENOVAČNÍ STĚRKA S VLOŽENOU SKLOTEXILNÍ SÍŤOVINOU
- VYZRÁNÍ STĚRKY 3 – 5 DNY
- PENETRAČNÍ NÁTĚR
- TECHNOLOGICKÁ PŘESTÁVKA MINIMÁLNĚ 12 HODIN
- TENKOVRSTVÁ PROBARVENÁ OMÍTKA – BARVA DLE VÝBĚRU STAVEBNÍKA – 2 BARVY

OPRAVA OMÍTKY

- ŠETRNÉ OMYTÍ FASÁDY TLAKOVOU VODOU
- NA OKENNÍ A DVEŘNÍ VÝPLNĚ BUDOU OSAZENY OKENNÍ A DVEŘNÍ PŘIPOJOVACÍ PROFILY A ROHOVÉ PROFILY
- PAROPROPUSTNÁ HYDROFOBIZAČNÍ RENOVAČNÍ STĚRKA S VLOŽENOU SKLOTEXILNÍ SÍŤOVINOU
- VYZRÁNÍ STĚRKY 3 – 5 DNY
- PENETRAČNÍ NÁTĚR
- TECHNOLOGICKÁ PŘESTÁVKA MINIMÁLNĚ 12 HODIN
- TENKOVRSTVÁ PROBARVENÁ OMÍTKA – BARVA DLE VÝBĚRU STAVEBNÍKA – 2 BARVY

VM VENTILAČNÍ MŘÍŽKA KRUHOVÁ PR. 100 MM BÍLÁ – 1 KS

— DŘEVĚNÉ OKENICE – 6 ks

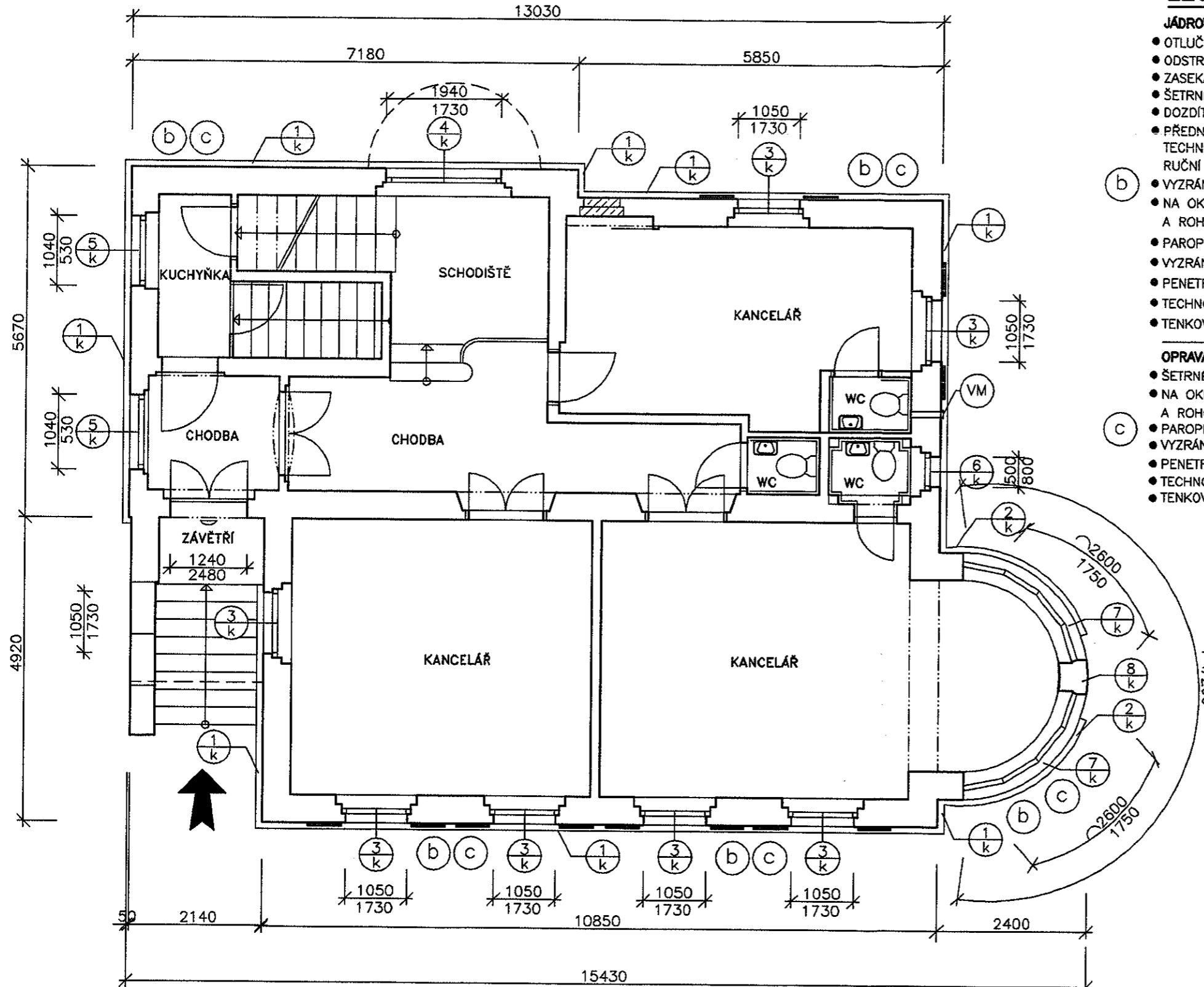

LEGENDA MATERIÁLU

- CIHĚLNÉ ZDIVO
- ▨ ZAZDÍVKA OTVORU CIHLAMI PLNÝMI

KONTROLOVAL: MIROSLAV KOVARIK	VYPRACOVAL: DANIELA BIČIŠŤOVÁ	DANIELA BIČIŠŤOVÁ projektová činnost ve výstavbě Řecká 1450/12, 405 02, Děčín VI mob.: 605 726 875 dandick@seznam.cz IČ: 744 04 806
OBJEDNATEL: Krajská zdravotní, a.s., SOCIÁLNÍ PÉČE 3316/12A, ŮSTÍ N/L		
STAVEBNÍ ÚŘAD: STAVEBNÍ ÚŘAD DĚČÍN		FORMÁT: 2xA4
NÁZEV AKCE: OPRAVA FASÁDY A VÝMĚNA STŘEŠNÍ KRYTINY NA OBJEKTU „P“ NEMOCNICE DĚČÍN		DATUM: listopad 2023
NÁZEV PŘÍLOHY: PŮDORYS 1.NP-NOVÝ STAV		ÚČEL: ohlášení
		ARCHIVNÍ ČÍSLO: 1_23039
		MĚR. 1:75
		ČÍSLO VÝKRESU: 10



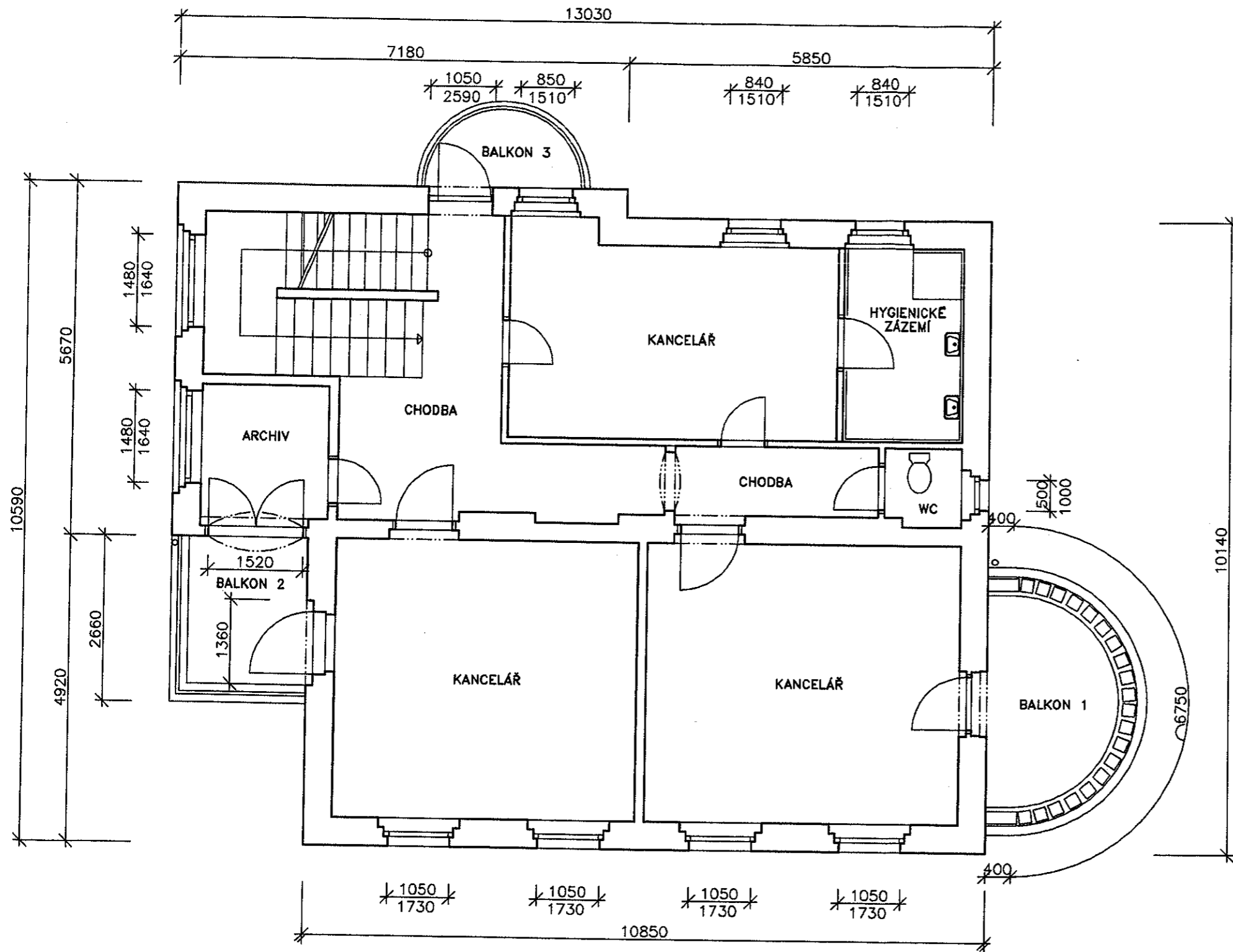

LEGENDA MATERIÁLU



KONTROLOVAL: <i>Miroslav Kovářík</i> MIROSLAV KOVÁŘÍK	VYPRACOVAL: <i>Daniela Bičíšková</i> DANIELA BIČIŠTOVÁ	DANIELA BIČIŠTOVÁ projektová činnost ve výstavbě Řečká 1450/12, 405 02, Děčín VI mob.: 605 726 875 dandick@seznam.cz IČ: 744 04 806
OBJEDNATEL: Krajská zdravotní, a.s., SOCIÁLNÍ PÉČE 3316/12A, ŮSTÍ N/L		
STAVEBNÍ ÚŘAD: STAVEBNÍ ÚŘAD DĚČÍN		FORMÁT: 2xA4
NÁZEV AKCE: OPRAVA FASÁDY A VÝMĚNA STŘEŠNÍ KRYTINY NA OBJEKTU „P“ NEMOCNICE DĚČÍN		DATUM: listopad 2023
NÁZEV PŘÍLOHY: PŮDORYS 2.NP–STÁVAJÍCÍ STAV		ÚČEL: ohlášení
		ARCHIVNÍ ČÍSLO: 1_23039
		MĚR. 1:75
		ČÍSLO VÝKRESU: 4

LEGENDA OPRAV FASÁDY

JÁDROVÁ OMÍTKA NA OTLUČENÝCH ČÁSTECH

- OTLUČENÍ NESOUDRŽNÉ OMÍTKY Z 50 % NA ZDIVO
- ODSTRANĚNÍ PŮVODNÍCH ZÁVĚSŮ OKENIC A VŠECH DOŽILÝCH KOVOVÝCH PRVKŮ NA FASÁDĚ
- ZASEKÁNÍ KABELOVÉHO VEDENÍ NA FASÁDĚ
- ŠETRNÉ OMYTÍ FASÁDY TLAKOVOU VODOU
- DOZDÍT, PŘÍPADNĚ DOPLENTOVAT OSTĚNÍ OKENNÍCH A DVEŘNÍCH OTVORŮ
- PŘEDNÁSTRÍK – CEMENTOVÝ PODHOZ TL. 2 MM
TECHNOLOGICKÁ PŘESTÁVKA 3 DNY – ZRÁNÍ PODHOZU
- RUČNÍ VÁPENOCEMENTOVÁ JÁDROVÁ OMÍTKA ZRNITOSTI 2 MM DO LÍCE OKOLNÍ OMÍTKY
- VYZRÁNÍ JÁDROVÉ OMÍTKY (1 MM TLOUŠTKY = 1 DEN ZRÁNÍ)
- NA OKENNÍ A DVEŘNÍ VÝPLNĚ BUDOU OSAZENY OKENNÍ A DVEŘNÍ PŘIPOJOVACÍ PROFILY A ROHOVÉ PROFILY
- PAROPROPUSTNÁ HYDROFOBIZAČNÍ RENOVAČNÍ STĚRKA S VLOŽENOU SKLOTEXILNÍ SÍŤOVINOU
- VYZRÁNÍ STĚRKY 3 – 5 DŇÍ
- PENETRAČNÍ NÁTĚR
- TECHNOLOGICKÁ PŘESTÁVKA MINIMÁLNĚ 12 HODIN
- TENKOVrstvá PROBARVENÁ OMÍTKA – BARVA DLE VÝBĚRU STAVEBNÍKA – 2 BARVY

OPRAVA OMÍTKY

- ŠETRNÉ OMYTÍ FASÁDY TLAKOVOU VODOU
- DOZDÍT, PŘÍPADNĚ DOPLENTOVAT OSTĚNÍ OKENNÍCH A DVEŘNÍCH OTVORŮ
- NA OKENNÍ A DVEŘNÍ VÝPLNĚ BUDOU OSAZENY OKENNÍ A DVEŘNÍ PŘIPOJOVACÍ PROFILY A ROHOVÉ PROFILY
- PAROPROPUSTNÁ HYDROFOBIZAČNÍ RENOVAČNÍ STĚRKA S VLOŽENOU SKLOTEXILNÍ SÍŤOVINOU
- VYZRÁNÍ STĚRKY 3 – 5 DŇÍ
- PENETRAČNÍ NÁTĚR
- TECHNOLOGICKÁ PŘESTÁVKA MINIMÁLNĚ 12 HODIN
- TENKOVrstvá PROBARVENÁ OMÍTKA – BARVA DLE VÝBĚRU STAVEBNÍKA – 2 BARVY

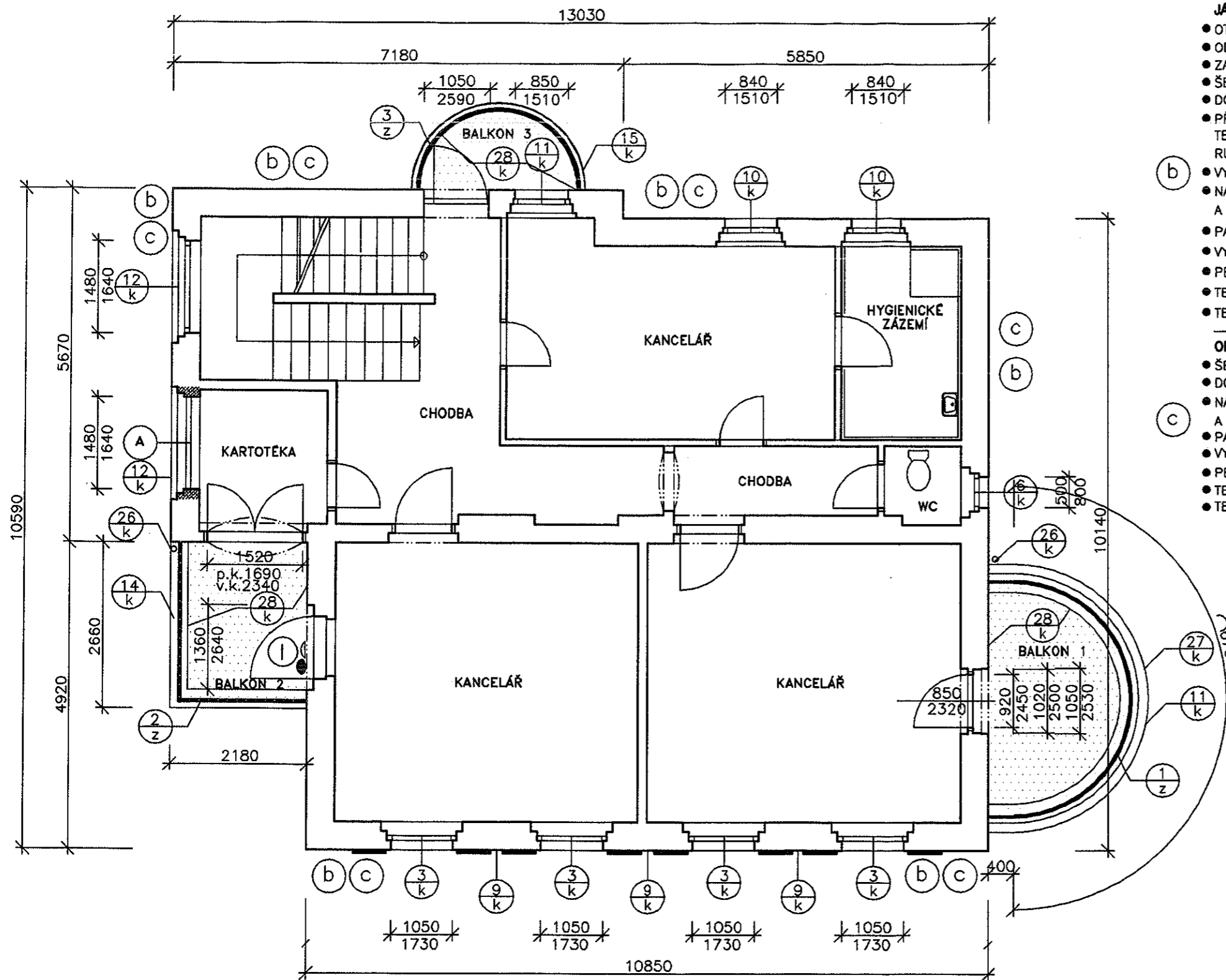

— DŘEVĚNÉ OKENICE – 4 ks



LEGENDA MATERIÁLU



CIHELNÉ ZDIVO



BOURANÉ KONSTRUKCE



OPRAVA TRHLINY HELIKÁLNÍ VÝZTUŽI

- VYTVORENÍ PĚTI DRAŽEK PRO ULOŽENÍ VÝZTUŽE D6, DL. 100 CM
- VLEPENÍ HELIKÁLNÍ VÝZTUŽE NA CHEMICKOU MALTU
- DÁLE POSTUPOVAT JAKO U OPRAVY OMÍTKY RENOVAČNÍ STĚRKOU

KONTROLOVAL: <i>Miroslav Kovarik</i>	VYPRACOVAL: <i>Daniela Bičičová</i>	DANIELA BIČIŠŤOVÁ projektová činnost ve výstavbě Řecká 1450/12, 405 02, Děčín VI mob.: 605 726 875 dandick@seznam.cz IČ: 744 04 806	
OBJEDNATEL: Krajská zdravotní, a.s., SOCIÁLNÍ PÉČE 3316/12A, ŮSTÍ N/L		FORMÁT:	2xA4
STAVEBNÍ ÚŘAD: STAVEBNÍ ÚŘAD DĚČÍN		DATUM:	listopad 2023
NÁZEV AKCE: OPRAVA FASÁDY A VÝMĚNA STŘEŠNÍ KRYTINY NA OBJEKTU „P“ NEMOCNICE DĚČÍN		ÚČEL:	ohlášení
NÁZEV PŘÍLOHY: PŮDORYS 2.NP–NOVÝ STAV		ARCHIVNÍ ČÍSLO:	1_23039
		MĚR.	ČÍSLO VÝKRESU: 1:75 11

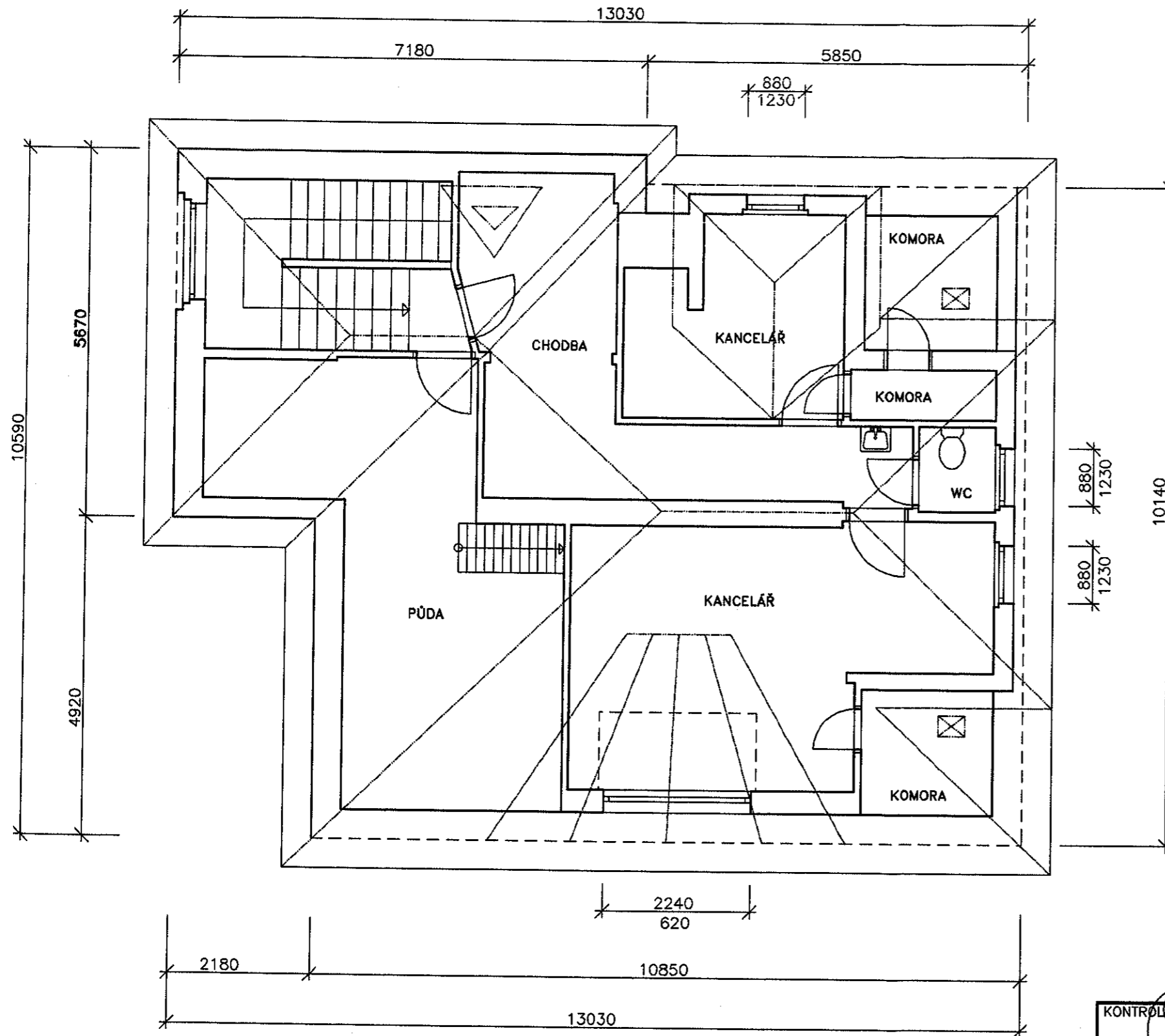

LEGENDA MATERIÁLU

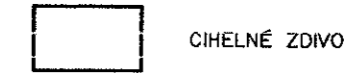

KONTROLOVAL: MIROSLAV KOVARIK	VYPRACOVAL: DANIELA BIČIŠTOVÁ	DANIELA BIČIŠTOVÁ projektová činnost ve výstavbě Recká 1450/12, 405 02, Děčín VI mob.: 605 726 875 dandick@seznam.cz IČ: 744 04 806
OBJEDNATEL: Krajská zdravotní, a.s., SOCIÁLNÍ PÉČE 3316/12A, OSTÍ N/L		
STAVEBNÍ ÚŘAD: STAVEBNÍ ÚŘAD DĚČÍN		FORMÁT: 2xA4
NÁZEV AKCE: OPRAVA FASÁDY A VÝMĚNA STŘEŠNÍ KRYTINY NA OBJEKTU „P“ NEMOCNICE DĚČÍN		DATUM: listopad 2023
NÁZEV PŘÍLOHY: PŮDORYS 3.NP-STÁVAJÍCÍ STAV		ÚČEL: ohlášení
		ARCHIVNÍ ČÍSLO: 1_23039
		MĚR. 1:75
		ČÍSLO VÝKRESU: 5

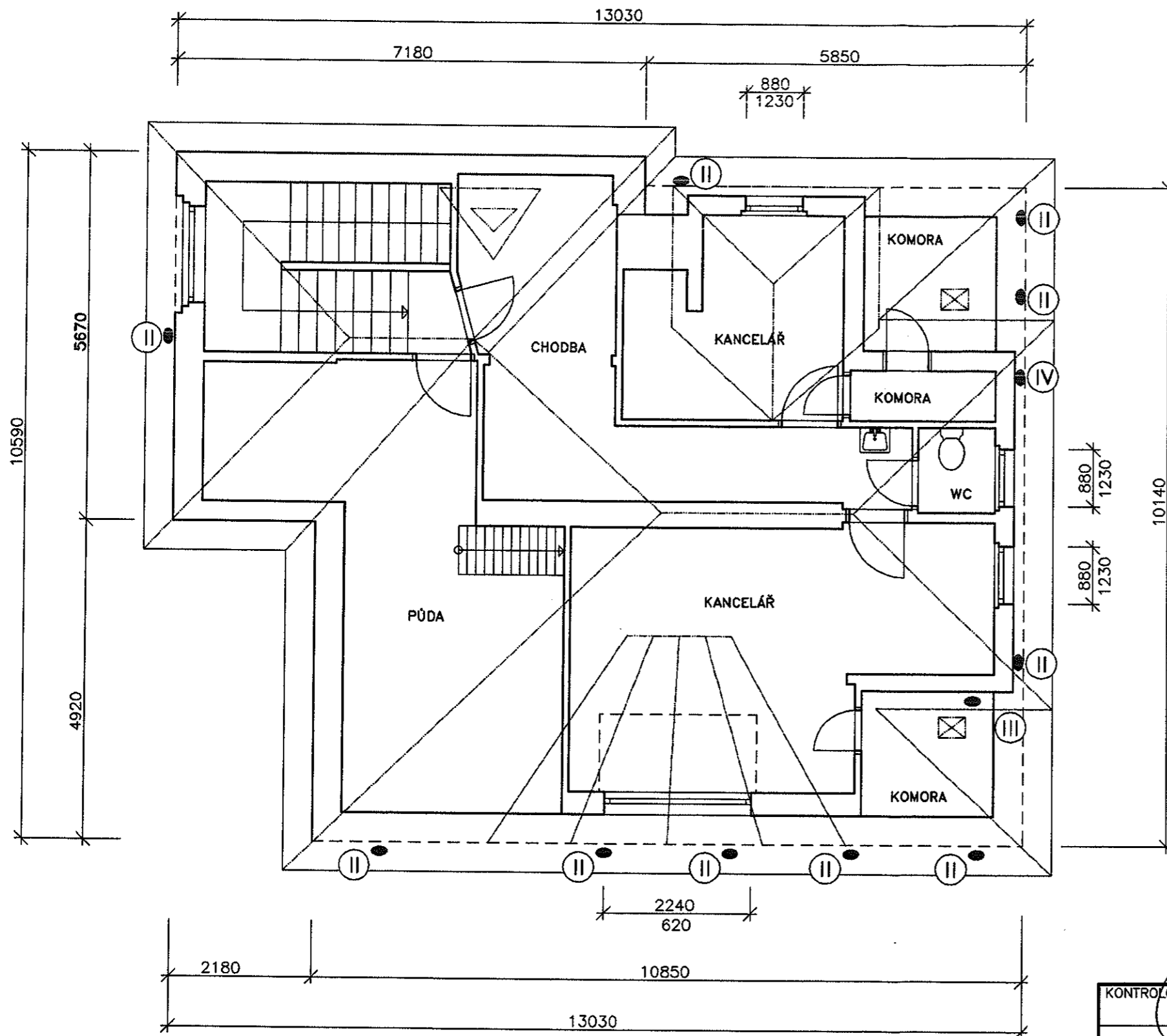

- OPRAVA TRHLIN HELIKÁLNÍ VÝZTUŽI**
- VYTVOŘENÍ TŘI DRÁŽEK PRO ULOŽENÍ VÝZTUŽE D4, DL. 100 CM
 - VLEPENÍ HELIKÁLNÍ VÝZTUŽE NA CHEMICKOU MALTU
 - DÁLE POSTUPOVAT JAKO U OPRAVY OMÍTKY RENOVAČNÍ STĚRKOU
- VYTVOŘENÍ ŠESTI DRÁŽEK PRO ULOŽENÍ VÝZTUŽE D6, DL. 100 CM
- VLEPENÍ HELIKÁLNÍ VÝZTUŽE NA CHEMICKOU MALTU
 - DÁLE POSTUPOVAT JAKO U OPRAVY OMÍTKY RENOVAČNÍ STĚRKOU
- VYTVOŘENÍ ČTYŘ DRÁŽEK PRO ULOŽENÍ VÝZTUŽE D4, DL. 100 CM
- VLEPENÍ HELIKÁLNÍ VÝZTUŽE NA CHEMICKOU MALTU
 - DÁLE POSTUPOVAT JAKO U OPRAVY OMÍTKY RENOVAČNÍ STĚRKOU

LEGENDA MATERIÁLU

 CIHELNÉ ZDIVO

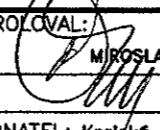
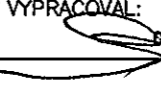

KONTROLOVAL:  MIROSLAV KOVARIK	VYPRACOVAL:  DANIELA BIČIŠTOVÁ	DANIELA BIČIŠTOVÁ projektová činnost ve výstavbě Řečká 1450/12, 405 02, Děčín VI mob.: 605 726 875 dandick@seznam.cz IČ: 744 04 806
OBJEDNATEL: Krajská zdravotní, a.s., SOCIÁLNÍ PÉČE 3316/12A, OSTÍ N/L		
STAVEBNÍ ÚŘAD: STAVEBNÍ ÚŘAD DĚČÍN		FORMÁT: 2xA4
NÁZEV AKCE: OPRAVA FASÁDY A VÝMĚNA STŘEŠNÍ KRYTINY NA OBJEKTU „P“ NEMOCNICE DĚČÍN		DATUM: listopad 2023
NÁZEV PŘÍLOHY: PŮDORYS 3.NP-NOVÝ STAV		ÚČEL: ohlášen
		ARCHIVNÍ ČÍSLO: 1_23039
		MĚŘ. 1:75
		ČÍSLO VÝKRESU: 12

3

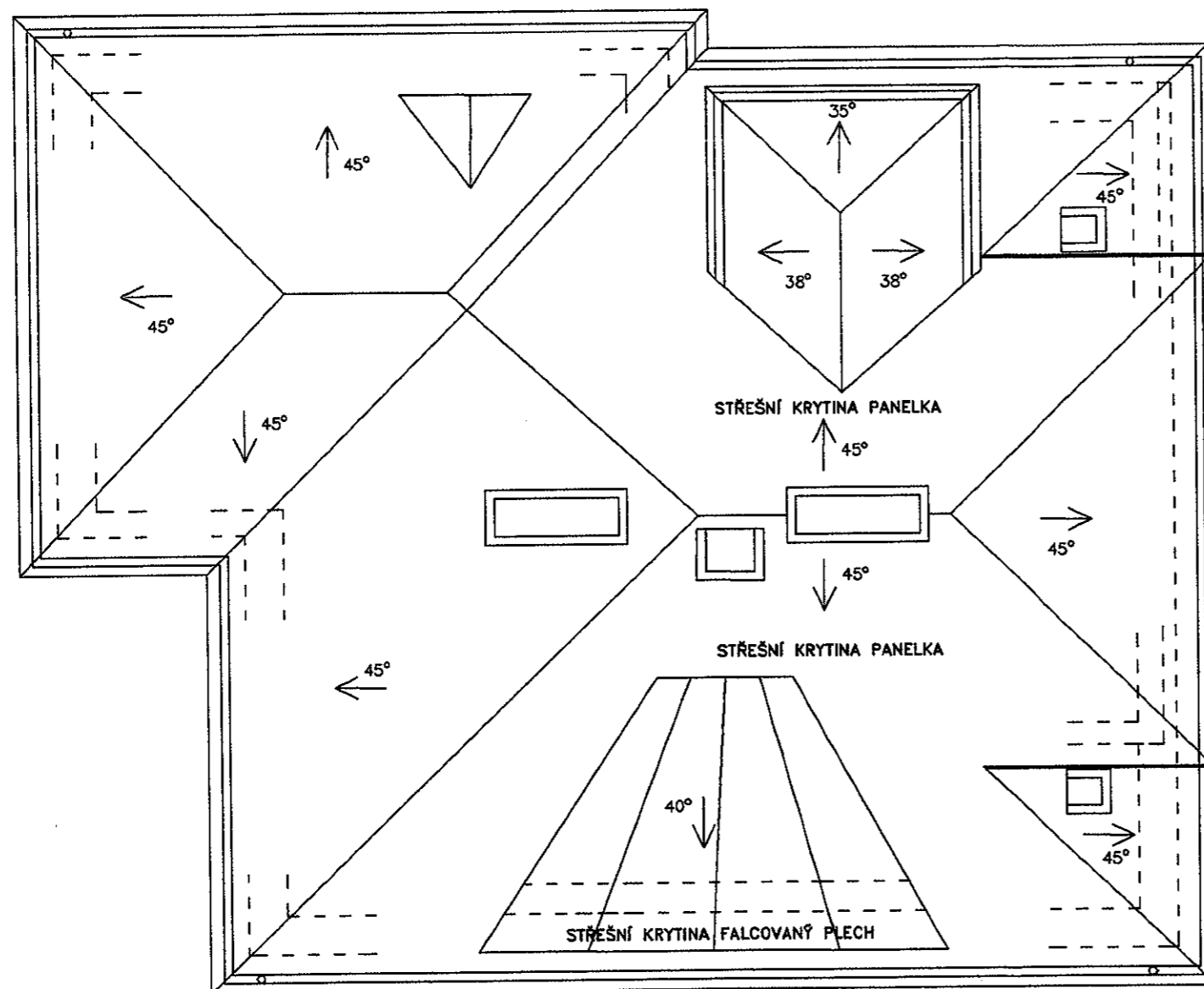

KONTROLOVAL: MIROSLAV KOVÁŘIK	VYPRACOVAL: DANIELA BIČIŠTOVÁ	DANIELA BIČIŠTOVÁ projektová činnost ve výstavbě Řecká 1450/12, 405 02, Děčín VI mob.: 605 726 875 dandick@seznam.cz IČ: 744 04 806	
OBJEDNATEL: Krajská zdravotní, a.s., SOCIÁLNÍ PÉČE 3316/12A, ÚSTÍ N/L		FORMÁT:	2xA4
STAVEBNÍ ÚŘAD: STAVEBNÍ ÚŘAD DĚČÍN		DATUM:	listopad 2023
NÁZEV AKCE: OPRAVA FASÁDY A VÝMĚNA STŘEŠNÍ KRYTINY NA OBJEKTU „P“ NEMOCNICE DĚČÍN		ÚČEL:	ohlášení
NÁZEV PŘÍLOHY: STŘECHA – STÁVAJÍCÍ STAV		ARCHIVNÍ ČÍSLO:	1_23039
		MĚR. 1:75	ČÍSLO VÝKRESU: 6

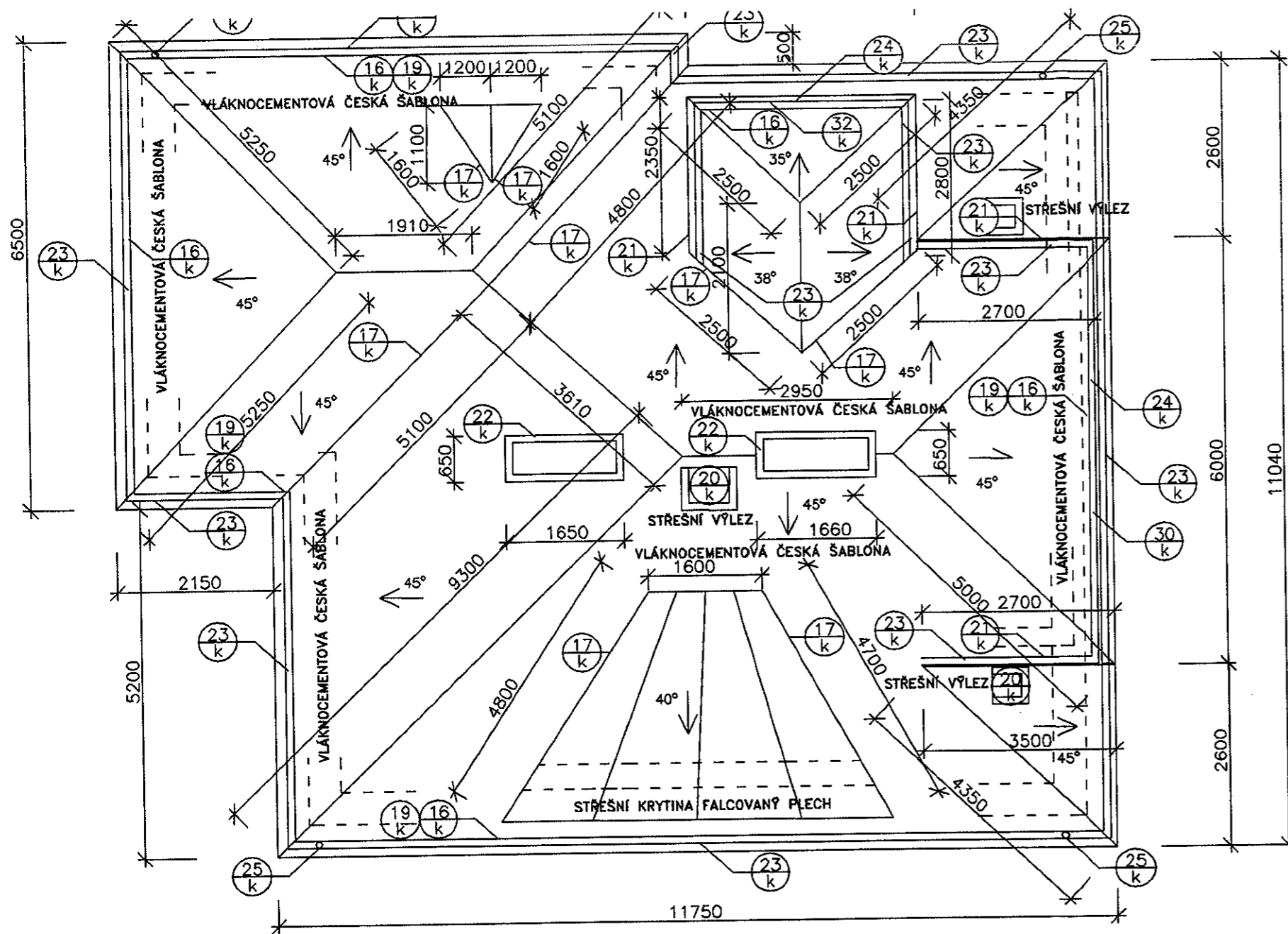

- ODSTRANĚNÍ STÁVAJÍCÍ PLECHOVÉ STŘEŠNÍ KRYTINY
- ODSTRANĚNÍ VEŠKERÝCH KLEMPÍŘSKÝCH PRVKŮ NA STŘEŠE
- ODSTRANĚNÍ HROMOSVODNÉHO VEDENÍ
- ODSTRANĚNÍ VÝLEZŮ NA STŘECHU
- ODSTRANĚNÍ STÁVAJÍCÍHO PRKENNÉHO BEDNĚNÍ
- PROVĚŘENÍ STAVU KROVU
- NÁTĚR PRVKŮ KROVU – BIOCIDNÍ NÁTĚR
- MONTÁŽ BEDNĚNÍ
- INSTALACE DOPLŇKOVÉ HYDROIZOLAČNÍ VRSTVY
- KONTRLATĚ 50x30 MM
- LATĚ 50x30 MM
- STŘEŠNÍ KRYTINA VLÁKNOCEMENTOVÁ
- MONTÁŽ STŘEŠNÍCH VÝLEZŮ
- OPLECHOVÁNÍ STŘEŠNÍCH PRVKŮ A/ PLECH



VÝPIS KLEMPÍŘSKÝCH PRVKŮ NA VÝKRESE Č. 17

KONTROLOVAL: <i>Miroslav Kovář</i> MIROSLAV KOVÁŘ	VYPRACOVAL: <i>Daniela Bičíštová</i> DANIELA BIČIŠTOVÁ	DANIELA BIČIŠTOVÁ projektová činnost ve výstavbě Řecká 1450/12, 405 02, Děčín VI mob.: 605 726 875 dandick@seznam.cz IČ: 744 04 806	
OBJEDNATEL: Krajská zdravotní, a.s., SOCIÁLNÍ PÉČE 3318/12A, OSTÍ N/L		FORMÁT:	2xA4
STAVEBNÍ ÚŘAD: STAVEBNÍ ÚŘAD DĚČÍN		DATUM:	listopad 2023
NÁZEV AKCE: OPRAVA FASÁDY A VÝMĚNA STŘEŠNÍ KRYTINY NA OBJEKTU „P” NEMOCNICE DĚČÍN		ÚČEL:	ohlášení
NÁZEV PŘÍLOHY: STŘECHA – NOVÝ STAV		ARCHIVNÍ ČÍSLO:	1_23039
		MĚR:	1:75
		ČÍSLO VÝKRESU:	13

3

BALKÓN 1
6 M2

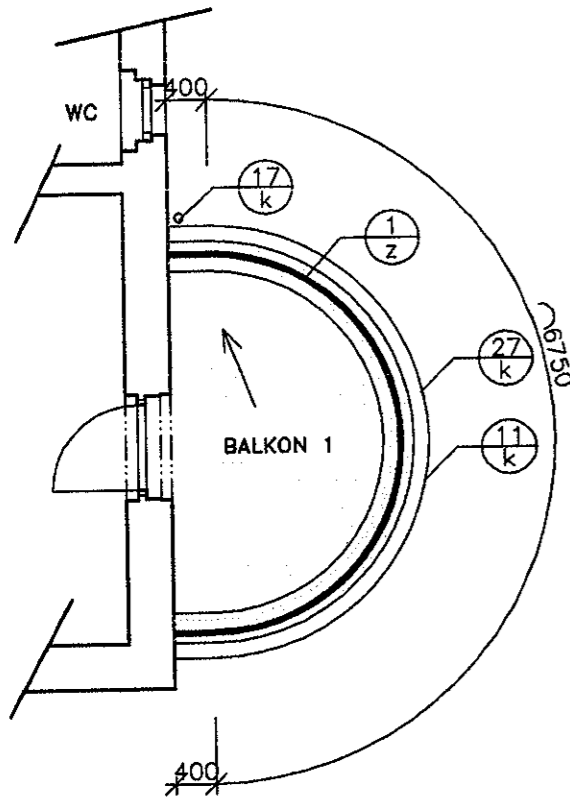

- ODSTRANĚNÍ STÁVAJÍCÍHO OPLECHOVÁNÍ BALKÓNU
- ODSTRANĚNÍ BETONOVÉHO ZÁBRADLÍ (HLAVA, BALUSTRÁDY)
- ODSTRANĚNÍ STÁVAJÍCÍ SKLADBY BALKÓNU AŽ NA NOSNOU KONSTRUKCI
- PROVĚŘENÍ STAVU NOSNÉ KONSTRUKCE
- OPRAVA STÁVAJÍCÍHO PARAPETU, KTERÝ ZŮSTANE ZACHOVAN
- VYČIŠTĚNÍ PODKLADU BALKONU – ODSTRANĚNÍ PRACHU A NEČISTOT
- SPÁDOVÁ POTĚROVÁ VRSTVA VYZTUŽENÁ VLÁKNY TL. MIN. 45 MM
- KONTAKTNÍ MŮSTEK NA NENASÁKAVÉ A NASÁKAVÉ PODKLADY
- JEDNOSLOŽKOVÁ PAROPROPUSTNÁ HYDROIZOLAČNÍ STĚRKA 1. VRSTVA
- JEDNOSLOŽKOVÁ PAROPROPUSTNÁ HYDROIZOLAČNÍ STĚRKA 2. VRSTVA
- FLEXIBILNÍ LEPÍCÍ MALTA
- KERAMICKÁ DLAŽBA
- BUDE OSAZENO NOVÉ ZÁBRADLÍ VE SHODNÉM PROVEDENÍ JAKO NA DALŠÍCH DVOU BALKONECH
- VNITŘNÍ HRANY BALKONU BUDOU OPLECHOVÁNY AI PLECHEM

BALKÓN 2
5 M2

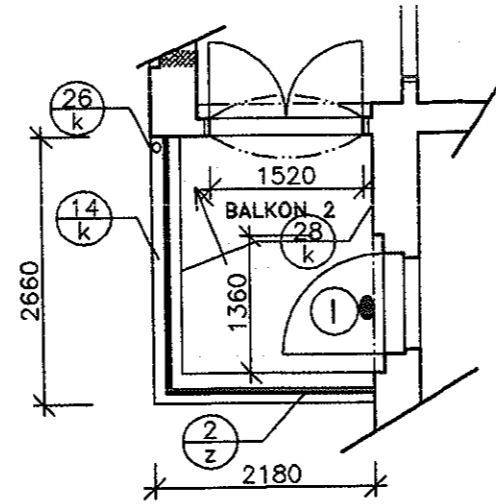

- ODSTRANĚNÍ STÁVAJÍCÍHO OPLECHOVÁNÍ BALKÓNU
- ODSTRANĚNÍ STÁVAJÍCÍHO ZÁBRADLÍ
- ODSTRANĚNÍ STÁVAJÍCÍ SKLADBY BALKÓNU AŽ NA NOSNOU KONSTRUKCI
- PROVĚŘENÍ STAVU NOSNÉ KONSTRUKCE
- OPRAVA STÁVAJÍCÍHO PARAPETU, KTERÝ ZŮSTANE ZACHOVAN
- VYČIŠTĚNÍ PODKLADU BALKONU – ODSTRANĚNÍ PRACHU A NEČISTOT
- SPÁDOVÁ POTĚROVÁ VRSTVA VYZTUŽENÁ VLÁKNY TL. MIN. 45 MM
- KONTAKTNÍ MŮSTEK NA NENASÁKAVÉ A NASÁKAVÉ PODKLADY
- JEDNOSLOŽKOVÁ PAROPROPUSTNÁ HYDROIZOLAČNÍ STĚRKA 1. VRSTVA
- JEDNOSLOŽKOVÁ PAROPROPUSTNÁ HYDROIZOLAČNÍ STĚRKA 2. VRSTVA
- FLEXIBILNÍ LEPÍCÍ MALTA
- KERAMICKÁ DLAŽBA
- ZÁBRADLÍ BUDE DEMONTOVÁNO A PO OPRAVĚ ZNOVU INSTALOVÁNO
- VNITŘNÍ HRANY BALKONU BUDOU OPLECHOVÁNY AI PLECHEM

BALKÓN 3
3 M2

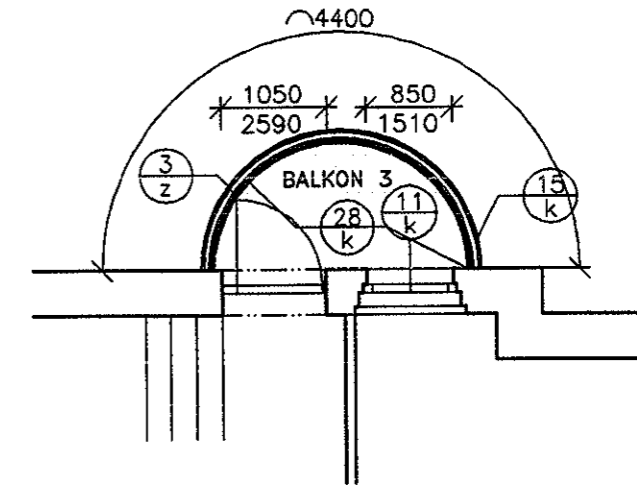

- ODSTRANĚNÍ STÁVAJÍCÍHO OPLECHOVÁNÍ BALKÓNU
- ODSTRANĚNÍ STÁVAJÍCÍ SKLADBY BALKÓNU AŽ NA NOSNOU KONSTRUKCI
- PROVĚŘENÍ STAVU NOSNÉ KONSTRUKCE
- VYČIŠTĚNÍ PODKLADU BALKONU – ODSTRANĚNÍ PRACHU A NEČISTOT
- SPÁDOVÁ POTĚROVÁ VRSTVA VYZTUŽENÁ VLÁKNY TL. MIN. 45 MM
- KONTAKTNÍ MŮSTEK NA NENASÁKAVÉ A NASÁKAVÉ PODKLADY
- JEDNOSLOŽKOVÁ PAROPROPUSTNÁ HYDROIZOLAČNÍ STĚRKA 1. VRSTVA
- JEDNOSLOŽKOVÁ PAROPROPUSTNÁ HYDROIZOLAČNÍ STĚRKA 2. VRSTVA
- TEKUTÁ DLAŽBA S BAREVNÝM POSYPEM
- ZÁBRADLÍ BUDE DEMONTOVÁNO A PO OPRAVĚ ZNOVU INSTALOVÁNO
- ZEĎ PŘILEHLÁ K BALKONU BUDE OPLECHOVÁNA AI PLECHEM



KONTROLOVAL: MIROSLAV KOVAŘÍK	VYPRACOVAL: DANIELA BIČIŠTOVÁ	DANIELA BIČIŠTOVÁ projektová činnost ve výstavbě Řecká 1450/12, 405 02, Děčín VI mob.: 605 728 875 dandick@seznam.cz IČ: 744 04 806
OBJEDNATEL: Krajská zdravotní, a.s., SOCIÁLNÍ PÉČE 3316/12A, ÚSTÍ N/L		
STAVEBNÍ ÚŘAD: STAVEBNÍ ÚŘAD DĚČÍN		FORMÁT: 2xA4
NÁZEV AKCE: OPRAVA FASÁDY A VÝMĚNA STŘEŠNÍ KRYTINY NA OBJEKTU „P” NEMOCNICE DĚČÍN		DATUM: listopad 2023
NÁZEV PŘÍLOHY: BALKÓNY		ÚČEL: ohlášení
		ARCHIVNÍ ČÍSLO: 1_23039
		MĚR. 1:75
		ČÍSLO VÝKRESU: 16

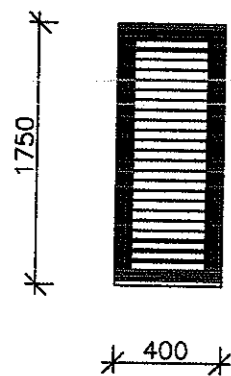

DŘEVĚNÁ OKENICE 400/1750 MM
 NÁTĚR BARVA DLE VÝBĚRU STAVEBNÍKA
 LEVÁ - 10 KS, PRAVÁ - 10 KS



KONTROLOVAL: MIROSLAV KOVAŘÍK	VYPRACOVAL: DANIELA BIČIŠTOVÁ	DANIELA BIČIŠTOVÁ projektová činnost ve výstavbě Řecká 1450/12, 405 02, Děčín VI mob.: 605 726 875 dandick@seznam.cz IČ: 744 04 806
OBJEDNATEL: Krajská zdravotní, a.s., SOCIÁLNÍ PÉČE 3316/12A, ŮSTÍ N/L	STAVEBNÍ ÚŘAD: STAVEBNÍ ÚŘAD DĚČÍN	
NÁZEV AKCE: OPRAVA FASÁDY A VÝMĚNA STŘEŠNÍ KRYTINY NA OBJEKTU „P” NEMOCNICE DĚČÍN		FORMÁT: A4
NÁZEV PŘÍLOHY: OKENICE		DATUM: listopad 2023
		ÚČEL: ohlášení
		ARCHIVNÍ ČÍSLO: 1_23039
		MĚŘ. ČÍSLO VÝKRESU: 18

3

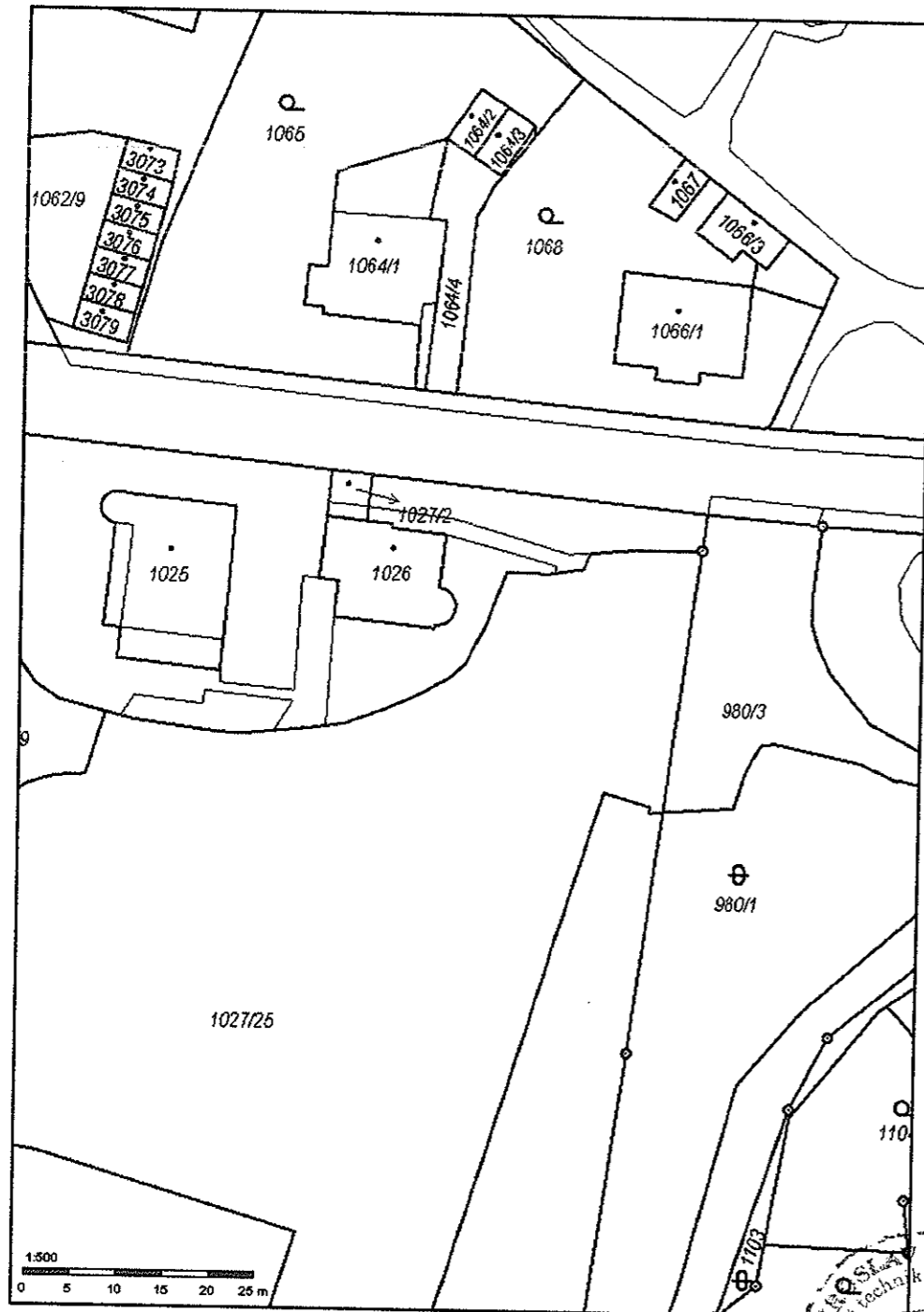

KONTROLOVAL: <i>Miroslav Kovářík</i> MIROSLAV KOVÁŘÍK	VYPRACOVAL: <i>Daniela Bičíštová</i> DANIELA BIČIŠTOVÁ	DANIELA BIČIŠTOVÁ projektová činnost ve výstavbě Řecká 1450/12, 405 02, Děčín VI mob.: 605 728 875 dandlck@seznam.cz iČ: 744 04 806
OBJEDNATEL: Krajská zdravotní, a.s., SOCIÁLNÍ PÉČE 3316/12A, ÚSTÍ N/L STAVEBNÍ ÚŘAD: STAVEBNÍ ÚŘAD DĚČÍN		
NÁZEV AKCE: OPRAVA FASÁDY A VÝMĚNA STŘEŠNÍ KRYTINY NA OBJEKTU „P“ NEMOCNICE DĚČÍN		FORMÁT: 1x44 DATUM: listopad 2023 ÚČEL: ohlášení ARCHIVNÍ ČÍSLO: 1_23039 MĚR. ČÍSLO VÝKRESU: 1
NÁZEV PŘÍLOHY: KOPIE KATASTRÁLNÍ MAPY		

3

KLEMPÍŘSKÉ PRVKY

- $\frac{1}{k}$ OPLECHOVÁNÍ ŘÍMSY ROVNÉ Z AI PLECHU RŠ 330 MM
- $\frac{2}{k}$ $\frac{15}{k}$ OPLECHOVÁNÍ ŘÍMSY OBLÉ Z AI PLECHU RŠ 330 MM
- $\frac{3}{k}$ $\frac{12}{k}$ OPLECHOVÁNÍ PARAPETU ROVNÝCH Z AI PLECHU RŠ 250 MM
- $\frac{13}{k}$ OPLECHOVÁNÍ ŘÍMSY OBLÉ Z AI PLECHU RŠ 400 MM
- $\frac{14}{k}$ OPLECHOVÁNÍ HORNÍCH PLOCH NADEZDÍVEK Z AI PLECHU RŠ 400 MM
- $\frac{16}{k}$ PODKLADNÍ PLECH Z AI PLECHU RŠ 250 MM
- $\frac{17}{k}$ OPLECHOVÁNÍ ŮŽLABÍ Z AL PLECHU RŠ 670 MM
- $\frac{18}{k}$ OPLECHOVÁNÍ ŠTÍTU ZAVĚTRNOU LIŠTOU Z AI PLECHU RŠ 200 MM
- $\frac{19}{k}$ OPLECHOVÁNÍ ROVNÉ OKAPOVÉ HRANY Z AI PLECHU RŠ 250 MM
- $\frac{20}{k}$ STŘEŠNÍ VÝLEZ
- $\frac{21}{k}$ SPODNÍ LEMOVÁNÍ ROVNÝCH ZDÍ Z AI PLECHU RŠ 400 MM
- $\frac{22}{k}$ LEMOVÁNÍ PROSTUPŮ STŘECH Z AI PLECHU
- $\frac{23}{k}$ ŽLAB NÁSTŘEŠNÍ OBLÉHO TVARU Z AI PLECHU RŠ 670 MM
- $\frac{24}{k}$ ŽLAB NÁSTŘEŠNÍ OBLÉHO TVARU Z AI PLECHU RŠ 800 MM
- $\frac{25}{k}$ SVODY KRUHOVÉ Z AI PLECHU PR 100 MM
- $\frac{26}{k}$ SVODY KRUHOVÉ Z AI PLECHU PR 80 MM
- $\frac{27}{k}$ ŽLAB PODOKAPNÍ PŮLKRUHOVÝ RŠ 250 MM Z AI PLECHU
- $\frac{28}{k}$ LEMOVÁNÍ ZDÍ BALKÓNŮ Z AI PLECHU RŠ 200 MM



KONTROLOVAL: MIRROSLAV KOVAŘÍK	VYPRACOVAL: DANIELA BIČIŠTOVÁ	DANIELA BIČIŠTOVÁ projektová činnost ve výstavbě Řecká 1450/12, 405 02, Děčín VI mob.: 605 726 875 dandlek@seznam.cz IČ: 744 04 806	
OBJEDNATEL: Krajská zdravotní, a.s., SOCIÁLNÍ PÉČE 3316/12A, ÚSTÍ N/L		FORMÁT: 1xA4 DATUM: listopad 2023 ÚČEL: ohlášení ARCHIVNÍ ČÍSLO: 1_23039	
STAVEBNÍ ÚŘAD: STAVEBNÍ ÚŘAD DĚČÍN			
NÁZEV AKCE: OPRAVA FASÁDY A VÝMĚNA STŘEŠNÍ KRYTINY NA OBJEKTU „P“ NEMOCNICE DĚČÍN		MĚŘ. 1:75	ČÍSLO VÝKRESU: 17
NÁZEV PŘÍLOHY: VÝPIS KLEMPÍŘSKÝCH PRVKŮ			

3