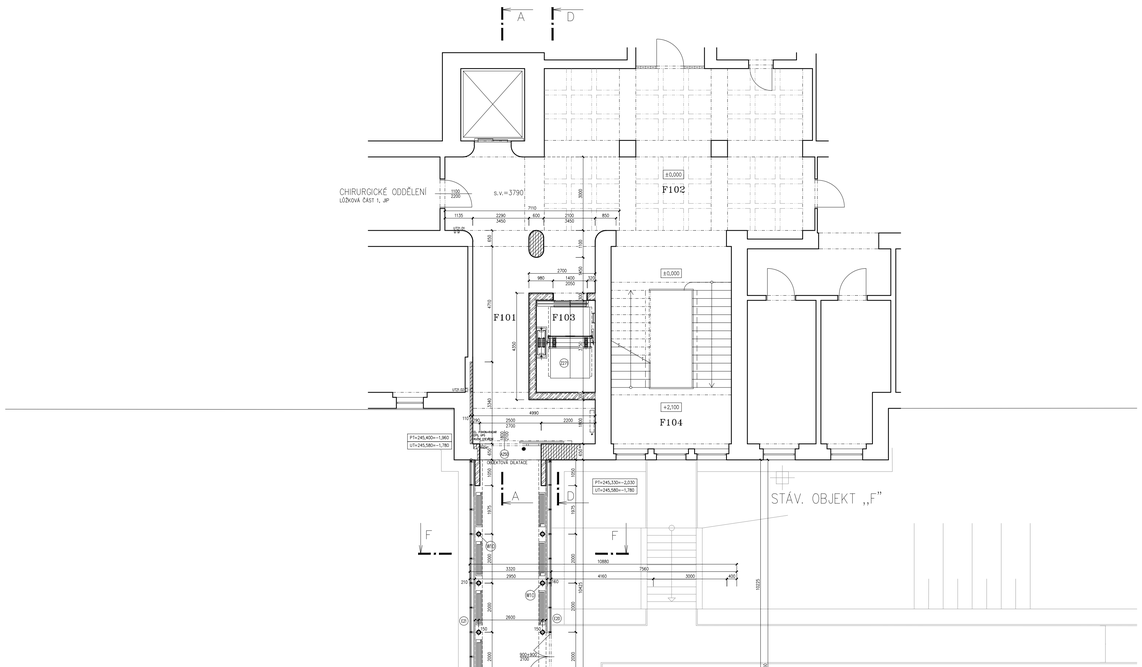

LEGENDA MÍSTNOSTÍ

Č.M.	NÁZEV MÍSTNOSTI	PLOCHA (M2)	DRUH PODLAHY		POVRCH STĚN		POVRCH STROPU	SV.VÝŠKA (M)
F101	CHODBA	32,00	KERAMICKÁ DLAŽBA	D12	OPRAVA STÁVAJÍCÍCH	N1	RASTR R6	3,55
F102	CHODBA/HALA	85,30	KER. DLAŽBA/STÁVAJÍCÍ	D12/D11	OPRAVA STÁVAJÍCÍCH	N1	STÁVAJÍCÍ	3,45
F103	VÝTAHOVÁ ŠACHTA	9,00	–	–	OMÍTKA	N3	–	–
F104	SCHODIŠTĚ	43,31	STÁVAJÍCÍ	–	STÁVAJÍCÍ	–	STÁVAJÍCÍ	–
102	UMÝVÁRNA CS	9,27	KERAMICKÁ DLAŽBA	D2	KERAMICKÝ OBKLAD K PODHL.	–	RASTR R3	2,60
103	ŠATNA CS	15,92	PVC	P1	OMYVATELNÝ NÁTĚR	N2	RASTR R3	2,60
104a	WC ZŘÍZENCI	1,53	KERAMICKÁ DLAŽBA	D2	KERAMICKÝ OBKLAD K PODHL.	–	SDK+N2	2,60
104b	WC CS	1,53	KERAMICKÁ DLAŽBA	D2	KERAMICKÝ OBKLAD K PODHL.	–	SDK+N2	2,60
107	ŠATNA ZŘÍZENCI	10,70	PVC	P1	OMYVATELNÝ NÁTĚR	N2	RASTR R3	2,60
108	UMYVÁRNA ZŘÍZENCI	6,27	KERAMICKÁ DLAŽBA	D2	KERAMICKÝ OBKLAD K PODHL.	–	RASTR R3	2,60
109	KANCELÁŘ CS	12,81	PVC	P3	OMYVATELNÝ NÁTĚR	N2	RASTR R7	2,60
110	CHODBA	133,60	KERAMICKÁ DLAŽBA	D1	OMYVATELNÝ NÁTĚR	N2	RASTR R2	2,60
111	SPOJ. KORIDOR	65,80	LITÁ STĚRKA	L1	POHLEDOVÝ BETON	N4	–	3,88
112a	HLAVNÍ SCHODIŠTĚ	20,47	LITÉ TERACO	T3	POHLEDOVÝ BETON	M/N5	–	–
112b	STROJOVNA VZT, PBŘ	11,88	BETON+NÁTĚR	B2	NÁTĚR	N3	–	1,88
113a	LÚŽKOVÝ VÝTAH	8,67	–	–	NÁTĚR	N3	–	–
113b	ŠACHTA VZT	2,68	BETON+NÁTĚR	B2	NÁTĚR	N3	–	–
114	SKLAD	16,00	PVC	P1	OMYVATELNÝ NÁTĚR	N2	RASTR R3	2,60
115	SKLAD	11,34	PVC	P1	OMYVATELNÝ NÁTĚR	N2	RASTR R3	2,60
116	SKLAD	10,98	PVC	P1	OMYVATELNÝ NÁTĚR	N2	RASTR R3	2,60
117	KANCELÁŘ PRIMÁŘE	9,95	PVC	P3	OMYVATELNÝ NÁTĚR	N2	RASTR R7	2,60
118	HYG. BUŇKA	3,37	KERAMICKÁ DLAŽBA	D2	KERAMICKÝ OBKLAD K PODHL.	–	SDK+N2	2,60
119	HYG. BUŇKA	3,37	KERAMICKÁ DLAŽBA	D2	KERAMICKÝ OBKLAD K PODHL.	–	SDK+N2	2,60
120	KANC. VRCHNÍ SESTRY	9,95	PVC	P3	OMYVATELNÝ NÁTĚR	N2	RASTR R7	2,60
121	ŠATNA OS ŽENY 1	13,73	PVC	P1	OMYVATELNÝ NÁTĚR	N2	RASTR R3	2,60
122	UMÝVÁRNA S WC ŽENY	9,68	KERAMICKÁ DLAŽBA	D2	KERAMICKÝ OBKLAD K PODHL.	–	RASTR R3	2,60
123	ÚKLID	3,40	KERAMICKÁ DLAŽBA	D2	KERAMICKÝ OBKLAD K PODHL.	–	SDK+N2	2,60
124	ŠATNA OS ŽENY 2	13,58	PVC	P1	OMYVATELNÝ NÁTĚR	N2	RASTR R3	2,60
125	UMÝVÁRNA S WC MUŽI	5,84	KERAMICKÁ DLAŽBA	D2	KERAMICKÝ OBKLAD K PODHL.	–	RASTR R3	2,60
126	ŠATNA MUŽI	8,25	PVC	P1	OMYVATELNÝ NÁTĚR	N2	RASTR R3	2,60
127	ODPADY	23,15	LITÁ STĚRKA	L1	KERAMICKÝ OBKLAD K PODHL.	–	RASTR R1	2,60
128	LAHVE MP	7,58	ČEDIČOVÁ DLAŽBA	D3	OMYVATELNÝ NÁTĚR	N2	O2	–
129	CHODBA	13,85	KER. DLAŽBA/ÚSTÍCÍ ZÓNA	D1/K1	OMYVATELNÝ NÁTĚR	N2	RASTR R2	2,60
130	VAKUOVÁ STANICE	25,31	BETON+NÁTĚR	B2	AKUSTICKÝ OBKLAD	O1	O2	4,20
131a	CHODBA	44,09	LITÉ TERACO	T1	POHLEDOVÝ BETON	M/N5	–	3,88
131b	STROJOVNA VZT, PBŘ	13,98	BETON+NÁTĚR	B2	NÁTĚR	N3	–	1,88
132	ÚNIKOVÉ SCHODIŠTĚ	22,57	LITÉ TERACO	T2/T3	POHLEDOVÝ BETON	N4	–	–
133	KOMPRESOROVÁ STANICE	28,22	BETON+NÁTĚR	B2	AKUSTICKÝ OBKLAD	O1	O2	3,82
134	ROZVODNA MDO	17,31	BETON+NÁTĚR	B2	NÁTĚR	N3	O2	3,82
135	ROZVODNA DO	15,51	BETON+NÁTĚR	B2	NÁTĚR	N3	O2	3,82
136	ROZVODNA NN, UPS	11,32	BETON+NÁTĚR	B2	NÁTĚR	N3	O2	3,82
137a	SKLAD	31,59	PVC	P1	NÁTĚR	N2	RASTR R3	2,60
137b	ROZV. SLABOPROUDU	7,37	PVC ANTISTATIK	P2	NÁTĚR	N3	O2	3,82
137c	ROZV. SL. EPS	2,55	PVC ANTISTATIK	P2	NÁTĚR	N3	NÁTĚR N3	3,82
138a	STROJOVNA UT, TUV	25,17	BETON+NÁTĚR	B2	AKUSTICKÝ OBKLAD	O1	O1	3,82
138b	STROJOVNA CHLAZENÍ	45,19	BETON+NÁTĚR	B2/B3	AKUSTICKÝ OBKLAD	O1	O1	3,82
139a	STROJ. VZT	110,22	BETON+NÁTĚR	B2	AKUSTICKÝ OBKLAD	O1	O1	3,82
139b	STROJ. VZT	217,44	BETON+NÁTĚR	B2	AKUSTICKÝ OBKLAD	O1	O1	3,82
139c	STROJ. VZT, PBŘ	10,05	BETON+NÁTĚR	B2	AKUSTICKÝ OBKLAD	O1	O1	3,82
140	ŠACHTA	3,02	–	–	–	–		3,82

SKLADBY OBVODOVÝCH PLÁŠŤŮ

PODROBNÝ POPIS VIZ. SAMOSTATNÁ ČÁST DOKUMENTACE – SKLADBY KONSTRUKCÍ.
DÁLE JE NEDÍLNOU SOUČÁSTÍ PROJEKTU DOKUMENT – "TECHNICKÉ PODMÍNKY – SPECIFIKACE VÝROBKŮ"
S PODROBNĚ POPSANÝMI TECHNICKÝMI A ESTETICKÝMI POŽADAVKY NA JEDNOTLIVÉ KOMPONENTY SKLADEB

W1 SYSTÉMOVÁ SKLADBA KONTAKTNÍHO ZATEPLENÍ S OMÍTKOU ZRNITOSTI 1.5 MM S T.I. Z MIN. VLNY TL.200 MM ODSTÍNU DLE VÝKRESU POHLEDŮ

W3 SKLADBA PROVĚTRÁVANÉ FASÁDY S EXTERIÉROVOU DESKOU – KOMPOZITNÍ PANEL SESTÁVAJÍCÍ ZE DVOU VRSTEV HLINÍKOVÉHO PLECHU, BARVA DLE VÝKRESU POHLEDŮ, S T.I. Z MIN. VLNY TL.120 MM

W4 SYSTÉMOVÁ SKLADBA KONTAKTNÍHO ZATEPLENÍ S OMÍTKOU ZRNITOSTI 1.5 MM S T.I. Z MIN. VLNY TL.100 MM NA SLOUPECH ODSTÍN DLE VÝKRESU POHLEDŮ

W9 SYSTÉMOVÁ SKLADBA KONTAKTNÍHO ZATEPLENÍ S OMÍTKOU ZRNITOSTI 1.5 MM S T.I. Z MIN. VLNY TL.260 MM ODSTÍNU DLE VÝKRESU POHLEDŮ

W10 POŽÁRNÍ OBLOŽENÍ OCELOVÝCH KRUHOVÝCH SLOUPŮ

LEGENDA STAVEBNÍCH ÚPRAV 1NP

VZT 1.01 – PROSTUP ŽB STĚNOU SE ZATEPLENÍM O TL. 400 MM O ROZMĚRU 1370x2120 MM, S.H. +1,400
VZT 1.02 – PROSTUP ŽB STĚNOU SE ZATEPLENÍM O TL. 400 MM O ROZMĚRU 1370x2120 MM, S.H. +1,265
VZT 1.03 – PROSTUP STĚNOU ZDĚNOU Z KERAMICKÝCH TVÁRNIC O TL. 150 MM O ROZMĚRU 400x1300 MM, S.H. +0,550
VZT 1.04 – PROSTUP ŽB STĚNOU SE ZATEPLENÍM O TL. 400 MM O ROZMĚRU 1620x2120 MM, S.H. +1,140
VZT 1.05 – PROSTUP STĚNOU ZDĚNOU Z KERAMICKÝCH TVÁRNIC O TL. 150 MM O ROZMĚRU 520x500 MM, S.H. +1,250
VZT 1.06 – PROSTUP ŽB STĚNOU SE ZATEPLENÍM O TL. 400 MM O ROZMĚRU 1620x2120 MM, S.H. +0,280
VZT 1.07 – PROSTUP ŽB STĚNOU SE ZATEPLENÍM O TL. 400 MM O ROZMĚRU 920x830 MM, S.H. +2,690
VZT 1.08 – PROSTUP ŽB STĚNOU SE ZATEPLENÍM O TL. 400 MM O PRŮMĚRU 280 MM, S.H. +3,240
VZT 1.09 – PROSTUP ŽB STĚNOU SE ZATEPLENÍM O TL. 400 MM O ROZMĚRU 1180x280 MM, S.H. +3,240
VZT 1.10 – PROSTUP ŽB STĚNOU SE ZATEPLENÍM O TL. 400 MM O ROZMĚRU 620x750 MM, S.H. +2,770
VZT 1.11 – PROSTUP ŽB STĚNOU SE ZATEPLENÍM O TL. 400 MM O ROZMĚRU 620x750 MM, S.H. +2,770
VZT 1.12 – PROSTUP ŽB STĚNOU SE ZATEPLENÍM O TL. 400 MM O ROZMĚRU 920x830 MM, S.H. +1,030
VZT 1.13 – PROSTUP ŽB STĚNOU SE ZATEPLENÍM O TL. 400 MM O ROZMĚRU 920x920 MM, S.H. +2,900
VZT 1.14 – PROSTUP ŽB STĚNOU SE ZATEPLENÍM O TL. 400 MM O ROZMĚRU 920x920 MM, S.H. +2,900
VZT 1.15 – PROSTUP ŽB STĚNOU SE ZATEPLENÍM O TL. 400 MM O PRŮMĚRU 320 MM, S.H. +3,500
VZT 1.16 – PROSTUP ŽB STĚNOU SE ZATEPLENÍM O TL. 400 MM O PRŮMĚRU 320 MM, S.H. +3,500
VZT 1.17 – PROSTUP ŽB STĚNOU O TL. 200 MM O ROZMĚRU 350x320 MM, S.H. +0,450
VZT 1.18 – PROSTUP ŽB STĚNOU SE ZATEPLENÍM O TL. 400 MM O ROZMĚRU 920x1520 MM, S.H. +0,165
VZT 1.19 – PROSTUP ŽB STROPEM O TL. 220 MM O PRŮMĚRU 475 MM, S.H. + 1,880
VZT 1.20 – PROSTUP ŽB STĚNOU O TL. 400 MM O ROZMĚRU 1620x3200 MM, S.H. +0,320
VZT 1.21 – PROSTUP ŽB STĚNOU O TL. 400 MM O ROZMĚRU 2400x3200 MM, S.H. +0,320

UT 1.01 – SVISLÁ DRÁŽKA ŽB STĚNOU O PRŮŘEZU 100x70 MM, DL. 350 MM, SH=-0,200 – 28KS
UT 1.02 – PROSTUP ŽB STROPEM O PRŮMĚRU 150 MM, TL. 250 MM, SH=-0,450 – 2KS

UT 21.01 – SVISLÁ DRÁŽKA ZDĚNOU STĚNOU VČETNĚ PROSTUPU STROPEM O PRŮŘEZU 100x200 MM, DL. 4200 MM, SH=-0,320 – 1KS
UT 21.02 – PROSTUP PŘÍČKOU O PRŮŘEZU 50x150 MM, TL. STĚNY 300 MM, V PODLAZE – 1KS

LEGENDA HMOT

STÁVAJÍCÍ ZDIVO A KONSTRUKCE
– ŽELEZOBETONOVÉ PREFABRIKOVANÉ SLOUPY 400x400 MM
– OBVODOVÉ ZDIVO VÝPLŇOVÉ CIHELNÉ TL. 300 MM, Z EXTERIÉRU KONTAKTNĚ ZATEPLENO
– VNITŘNÍ PŘÍČKOVÉ ZDIVO CIHELNÉ TL. 100, 125, 150, 250 MM

VNITŘNÍ ZDIVO NENOSNÉ Z KERAMICKÝCH DĚROVANÝCH TVÁRNIC P+D TL. 80 MM, P10, EI 60 DP1, Rw= 39 dB, ZDĚNO NA MALTU M10, STĚNA TL. 100 MM

VNITŘNÍ ZDIVO NENOSNÉ Z KERAMICKÝCH DĚROVANÝCH TVÁRNIC P+D TL. 115 MM, P10, EI 90 DP1, Rw= 44dB, ZDĚNO NA MALTU M10, STĚNA TL. 125 MM

VNITŘNÍ ZDIVO NENOSNÉ Z KERAMICKÝCH DĚROVANÝCH TVÁRNIC P+D TL. 140 MM, P10, REI 120 DP1, Rw= 44dB, ZDĚNO NA MALTU M10, STĚNA TL. 150 MM

VNITŘNÍ ZDIVO NENOSNÉ Z KERAMICKÝCH DĚROVANÝCH TVÁRNIC AKU P+D TL. 190 MM, P10, REI 180 DP1, Rw= 54dB, ZDĚNO NA MALTU M10, STĚNA TL. 200 MM

OBVODOVÉ ZDIVO VNĚJŠÍ Z KERAMICKÝCH DĚROVANÝCH TVÁRNIC P+D TL. 300 MM, P10, REI 180 DP1, Rw= 56dB, ZDĚNO NA MALTU M10, STĚNA TL. 300 MM

VYSOKOPEVNOSTNÍ MALOFORMÁTOVÉ ZDIVO Z CIHEL PLNÝCH PÁLENÝCH, P20, ZDĚNO NA MALTU M15

ŽB STĚNA DLE PD STATIKA

ZDIVO Z BETONOVÝCH PROLÉVANÝCH TVÁRNIC TL. 300 MM, VÝSTUŽ DLE PD STATIKA

TEPELNÁ IZOLACE OBVODOVÝCH STĚN – DESKY Z MINERÁLNÍ PLSTI PRO UŽITÍ U KONTAKTNÍCH ZATEPLOVACÍCH SYSTÉMŮ, PŘETAŽENÍ ZATEPLOVACÍHO SYSTÉMU NA OSTĚNÍ OKENNÍCH A DVEŘNÍCH OTVORŮ BUDE PROVEDENO V TL. IZOLANTU 30 MM

POZNÁMKA

– PŘI PROVÁDĚNÍ JE NUTNO POSTUPOVAT DLE PLATNÝCH ČSN A TECHNOLOGICKÝCH PRAVIDEL S OHLEDEM NA VŠECHNY PLATNÉ PŘEDPISY BOZP.
– POKUD DOJDE PŘI PROVÁDĚNÍ K NEJASNOSTEM NEBO NEPŘEDVÍDANÝM OKOLNOSTEM JE NUTNO NEPRODLENĚ INFORMOVAT PROJEKTANTA A UPŘESNIT DALŠÍ POSTUP PRACÍ
– PŘI VÝSTAVBĚ JE NUTNÉ VZÁJEMNÉ KOORDINOVAT VÝKRESOVOU DOKUMENTACI STAVEBNÍ A KONSTRUKČNÍ ČÁSTI S NÁVAZNOSTÍ NA PROJEKTY INSTALACÍ, POŽÁRNÍ BEZPEČNOSTI, HLUK. STUDIE APOD.
– HRANICE POŽÁRNÍCH ÚSEKŮ, PROTIPOŽÁRNÍ UCPÁVKY, ZNAČENÍ ÚNIKOVÝCH CEST, POČTY A ROZMÍSTĚNÍ HASÍCÍCH PŘÍSTROJŮ AD. DLE PD POŽÁRNĚ BEZPEČNOSTNÍ ŘEŠENÍ
– ZPŮSOB UKONČENÍ NENOSNÝCH STĚN U STROPU A STĚN DLE ZÁSAD NAVRHOVÁNÍ VYDANÝCH VÝROBCEM
– STUPNICE NÁSTUPNÍHO A VÝSTUPNÍHO SCHODU KAŽDÉHO SCHODIŠŤOVÉHO RAMENE MUSÍ BÝT VÝRAZNĚ KONTRASTNĚ ROZEZNATELNÁ OD OKOLÍ, SOUČINITEL SMYKOVÉHO TŘENÍ POVRCHU STUPNICE (PŘI OKRAJI SCHOD.STUPNĚ) A PODEST MUSÍ BÝT MIN.0.6
– VŠECHNY ZDRAVOTNĚ TECHNOLOGICKÉ ZAŘIZOVACÍ PŘEDMĚTY (UMYVADLA, ZÁCHODOVÉ MÍSY, ...) UMÍSTOVAT DLE NORMY ČSN 734108 – ODSTUPOVÉ VZDÁLENOSTI UMYVADEL OD ROHŮ (MIN. 400 MM)
– PŘED PROVÁDĚNÍM ZEMNÍCH PRACÍ JE NUTNÉ VYTYČIT VEŠKERÉ PODZ.INŽ.SITĚ A PROVÉST TAKOVÁ OPATŘENÍ, ABY NEDOŠLO K JEJICH POŠKOZENÍ
– VYZDÍVKY INSTALAČNÍCH ŠACHET BUDOU PROVEDENY AŽ PO OSAZENÍ VŠECH ROZVODŮ
– OBEZDÍVANÉ EL. ROZVADĚČE OBEZDÍT PO CELÉ VÝŠCE. PŘEKLAD NAD NIMI UMÍSTIT TAK, ABY MOHLY ZA NÍM PROJÍT EL. KABELY NAD PODHLEDOVOU KONSTRUKCI (ŠÍŘKA PŘEKLADU 100 MM). ŠACHTU ZAOMÍTAT
– ● – TAKTO OZNAČENÉ KONSTRUKCE V PROVEDENÍ S PROTIPOŽÁRNÍ ODOLNOSTÍ

PŮDORYSNÉ SCHÉMA

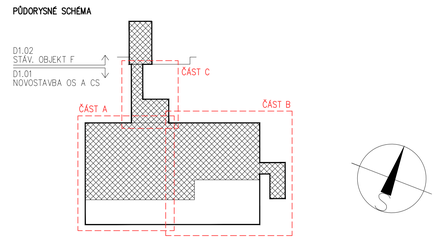

± 0.0 = +247.36

ČÍSLO PARÉ

D1.01 PAVILON OPERAČNÍCH SÁLŮ A CS
D1.01.1 ARCHITEKTONICKO-STAVEBNÍ ŘEŠENÍ

TENTO VÝKRES A JEHO DETAILY JSOU MAJETKEM ZHOTOVITELE A NESMÍ BÝT POUŽIT CELÝ ANI Z ČÁSTI BEZ JEHO PÍSEMNÉHO SOUHLASU (DLE ZÁKONA Č. 121/2000 Sb.).

ZPRACOVATEL DÍLČÍ ČÁSTI:ATELIER PENTA v.o.s., Mrštíkova 12, 586 01 Jihlava			
VEDOUCÍ PROJEKTANT	VYPRACOVAL:	KONTROLOVAL:	
ING.ARCH. J. HOMOLKA, CSc.	ING. ALEŠ PRUDKÝ	ING. JIŘÍ BROŽ	
	BC. VĚRA ANTOLÍKOVÁ		
GENERÁLNÍ PROJEKTANT:ATELIER PENTA v.o.s., Mrštíkova 12, 586 01 Jihlava			
VEDOUCÍ PROJEKTANT		HLAVNÍ INŽENÝR PROJEKTU	
ING.ARCH. JAROMÍR HOMOLKA, CSc.		ING. ALEŠ PRUDKÝ	
INVESTOR: Krajská zdravotní a.s., Sociální péče 12A, 401 13 Ústí nad Labem			

penta Mrštíkova 12, 586 01, Jihlava tel.: +420 567 312 451-4, fax: +420 567 3124 55

penta Mrštíkova 12, 586 01, Jihlava tel.: +420 567 312 451-4, fax: +420 567 3124 55

NÁZEV AKCE: **VÝSTAVBA ČTYŘ OPERAČNÍCH SÁLŮ A STERILIZACE KRAJSKÉ ZDRAVOTNÍ a.s. NEMOCNICE TEPLICE o.z.**	FORMÁT	15 x A4
	DATUM	6 / 2016
	STUPEŇ	DPS
	ZAK. ČÍSLO	A 42-15-P
VÝKRES: **PŮDORYS 1NP – PŘEHLEDOVÝ VÝKRES**	MĚŘÍTKO: **1 : 100**	Č. VÝKRESU: **D1.01.1-08**