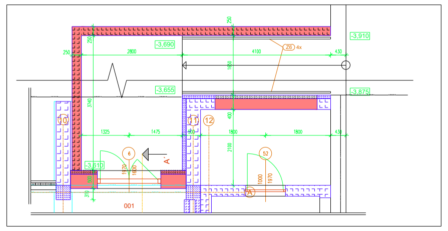

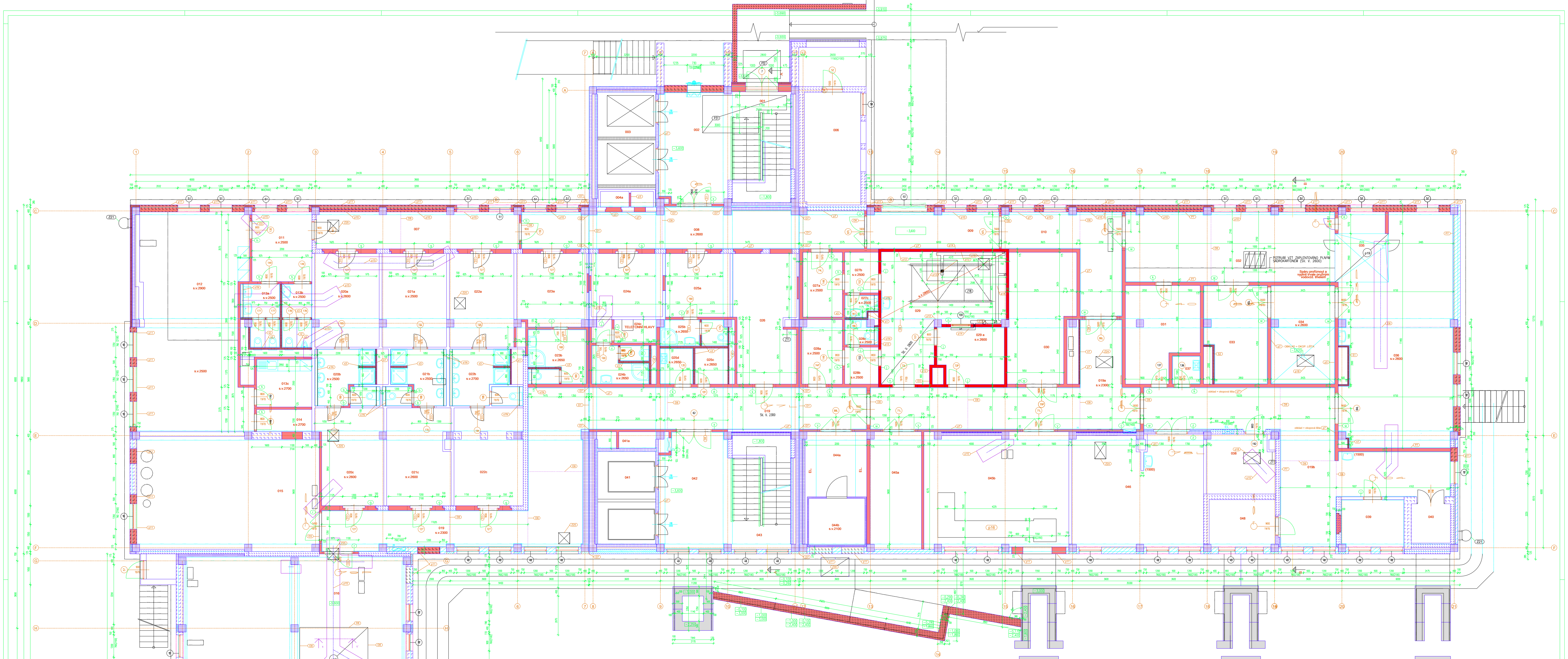

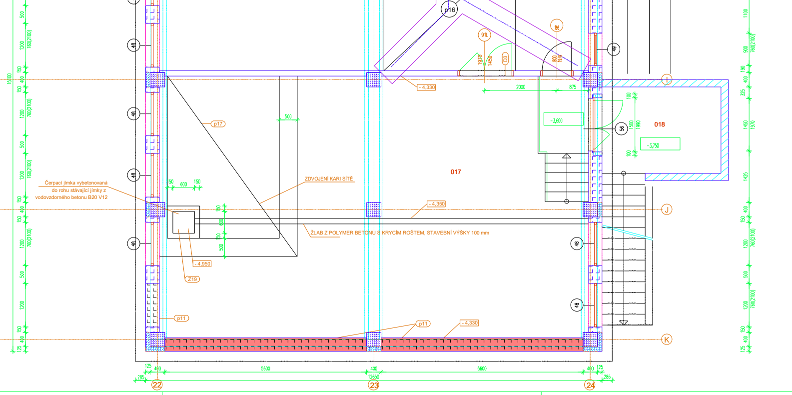

LEGENDA MÍSTNOSTÍ:

OZN	NÁZEV	PLOCHA	PODLAHA		PODHLED
001	SCHODIŠŤOVÝ PROSTOR	6.03/4.46	KERAMICKÁ DLAŽBA	P21/P31	
002	HALA	18.27/2.7	KERAMICKÁ DLAŽBA	P21/P31	
003	VÝTAHOVÁ ŠACHTA - EVAKUAČNÍ	13.86	NÁTĚR	P24	
004	INSTALAČNÍ ŠACHTA	5.33	STÁVAJÍCÍ		
006	KYSLÍKOVÁ STANICE	18.05	PRŮMYSLOVÁ STĚRKA	P18	
007	CHODBA	21.89	KERAMICKÁ DLAŽBA	P21	
008	CHODBA	36.48	KERAMICKÁ DLAŽBA	P21	
009	CHODBA	14.31	KERAMICKÁ DLAŽBA	P21	
010	CHODBA	21.56	KERAMICKÁ DLAŽBA	P21	
011	PŘEDSÍŇ	11.92	KERAMICKÁ DLAŽBA	P21	MINER. SKLÁDANÝ
012	ZASEDACÍ MÍSTNOST	65.87	POVLAKOVÁ KRYTINA	P25	MINER. SKLÁDANÝ
013a	SOCIÁLNÍ ZAŘÍZENÍ	5.96	KERAMICKÁ DLAŽBA	P22	MINER. SKLÁDANÝ
013b	SOCIÁLNÍ ZAŘÍZENÍ	5.28	KERAMICKÁ DLAŽBA	P22	MINER. SKLÁDANÝ
013c	ČAJOVÁ KUCHYŇKA	7,52	POVLAKOVÁ KRYTINA	P25	MINER. SKLÁDANÝ
014	KOMORA	3,38	POVLAKOVÁ KRYTINA	P25	MINER. SKLÁDANÝ
015	STROJOVNA VZT	136.21	PRŮMYSLOVÁ STĚRKA	P18	
016	STROJOVNA VZT	85.47	PRŮMYSLOVÁ STĚRKA	P18	
017	VS + TUV	85.84	PRŮMYSLOVÁ STĚRKA	P30	
018	MANIPULAČNÍ PROSTOR	7.66	STÁVAJÍCÍ		
019	CHODBA	81,28	KERAMICKÁ DLAŽBA	P21	
019a	CHODBA	40.67	KERAMICKÁ DLAŽBA	P21	
019b	CHODBA	57.03	KERAMICKÁ DLAŽBA	P21	
020a	ŠATNA	17.15	POVLAKOVÁ KRYTINA	P25	MINER. SKLÁDANÝ
020b	SOCIÁLNÍ ZAŘÍZENÍ	9.62	KERAMICKÁ DLAŽBA	P23	MINER. SKLÁDANÝ
020c	ŠATNA	18.75	POVLAKOVÁ KRYTINA	P25	MINER. SKLÁDANÝ
021a	ŠATNA	17.15	POVLAKOVÁ KRYTINA	P25	MINER. SKLÁDANÝ
021b	SOCIÁLNÍ ZAŘÍZENÍ	9.11	KERAMICKÁ DLAŽBA	P23	MINER. SKLÁDANÝ
021c	ŠATNA	17.55	POVLAKOVÁ KRYTINA	P25	MINER. SKLÁDANÝ
022a	ŠATNA	17.58	POVLAKOVÁ KRYTINA	P25	
022b	SOCIÁLNÍ ZAŘÍZENÍ	10.14	KERAMICKÁ DLAŽBA	P23	MINER. SKLÁDANÝ
022c	ŠATNA	19.13	POVLAKOVÁ KRYTINA	P25	
023a	ŠATNA	15.29	POVLAKOVÁ KRYTINA	P25	
023b	SOCIÁLNÍ ZAŘÍZENÍ	7.37	KERAMICKÁ DLAŽBA	P23	MINER. SKLÁDANÝ
024a	ŠATNA	15.40	POVLAKOVÁ KRYTINA	P25	
024b	SOCIÁLNÍ ZAŘÍZENÍ	7.30	KERAMICKÁ DLAŽBA	P23	MINER. SKLÁDANÝ
025a	ŠATNA	11.73	POVLAKOVÁ KRYTINA	P25	
025b	SOCIÁLNÍ ZAŘÍZENÍ	5.29	KERAMICKÁ DLAŽBA	P23	MINER. SKLÁDANÝ
025c	SKLAD	3.37	KERAMICKÁ DLAŽBA	P22	MINER. SKLÁDANÝ
025d	ÚKLIDOVÁ MÍSTNOST	3.42	KERAMICKÁ DLAŽBA	P22	MINER. SKLÁDANÝ
026	ROZVODNA SLABOPROUD	22.76	PRŮMYSLOVÁ STĚRKA	P18	
027a	ČEKÁRNA	7.46	KERAMICKÁ DLAŽBA	P21	MINER. SKLÁDANÝ
027b	PŘEVLÍKACÍ KABINA	3.78	KERAMICKÁ DLAŽBA	P21	MINER. SKLÁDANÝ
027c	SOCIÁLNÍ ZAŘÍZENÍ	1.76	KERAMICKÁ DLAŽBA	P22	MINER. SKLÁDANÝ
028a	ČEKÁRNA INFEKCE	7.39	KERAMICKÁ DLAŽBA	P21	MINER. SKLÁDANÝ
028b	PŘEVLÍKACÍ KABINA	3.56	KERAMICKÁ DLAŽBA	P21	MINER. SKLÁDANÝ
028c	SOCIÁLNÍ ZAŘÍZENÍ	1.95	KERAMICKÁ DLAŽBA	P22	MINER. SKLÁDANÝ
029	PRACOVIŠTĚ RENTGENU	34,32	ANTISTATICKÁ VODIVÁ	P29	MINER. SKLÁDANÝ
029a	OVLADOVNA	9,62	ANTISTATICKÁ VODIVÁ	P29	MINER. SKLÁDANÝ
030	STROJOVNA VZT	23.71	PRŮMYSLOVÁ STĚRKA	P18	
031	ŠATY PACIENTŮ	18,13	KERAMICKÁ DLAŽBA	P21	
032	KOMPLETACE ČISTÝCH POSTELÍ	41,82	KERAMICKÁ DLAŽBA	P21	
033	SUŠENÍ POSTELÍ	17.12	KERAMICKÁ DLAŽBA	P21	
034	MYTÍ POSTELÍ	17.91	KERAMICKÁ DLAŽBA	P26	
035	DESINFEKCE MATRACÍ	10.26	KERAMICKÁ DLAŽBA	P23	
036	MANIPULACE ŠPIN. POSTELE	65.52	KERAMICKÁ DLAŽBA	P21	
037	ÚKLIDOVÁ KOMORA	2.25	KERAMICKÁ DLAŽBA	P22	
038	ÚPRAVNA VODY	11.34	KERAMICKÁ DLAŽBA	P22	
039	SKLAD - ODPADY	8.48	KERAMICKÁ DLAŽBA	P21	
040	VÝTAHOVÁ ŠACHTA - NÁKLADNÍ VÝTAH	4.41	NÁTĚR	P24	
041	VÝTAHOVÁ ŠACHTA - EVAKUAČNÍ	15,35	NÁTĚR	P24	
041a	INSTALAČNÍ ŠACHTA	2,72	STÁVAJÍCÍ		
042	HALA	22,91	KERAMICKÁ DLAŽBA	P21	
043	SCHODIŠŤOVÝ PROSTOR	20,01	KERAMICKÁ DLAŽBA	P21	
044a	PŘEDSÍŇ	11,83	KERAMICKÁ DLAŽBA	P21	
044b	MÁRNICE	7,50	MONTOVANÁ PLECHOVÁ	P27	MONTOVANÝ PLECHOVÝ
045a	STROJOVNA VZT	17,38	PRŮMYSLOVÁ STĚRKA	P18	
045b	STROJOVNA VZT	46,65	PRŮMYSLOVÁ STĚRKA	P18	
046	SKLAD	41,35	POVLAKOVÁ KRYTINA	P25	
048	SKLAD ŠP. PRÁDLA	8.91	POVLAKOVÁ KRYTINA	P25	

- ZDIVO POROTHERM - NOSNÉ + PŘÍČKOVKY
- zt1 - VYZDÍT PO PROVEDENÍ TECHNICKÝCH ROZVODŮ VČETNĚ OSAZENÍ KONTROLNÍCH DVÍŘEK
- ZDIVO POROTHERM - 36,5 P+D
- SÁDROKARTONOVÁ PŘÍČKA
  - s1 - CW 50 + JEDNOSTRANĚ 2 x 12,5 - CELK.TL. 75 mm
  - s2 - CW 75 + JEDNOSTRANĚ 2 x 12,5 - CELK.TL. 100 mm
  - s3 - CW 50 + DVOUSTRANĚ 2 x 12,5 - CELK.TL. 100 mm
  - REVIZNÍ DVÍŘKA BUDOU OSAZENY DLE POŽ. JEDNOTLIVÝCH PROFESÍ
- CERTIFIKOVANÝ KONTAKTNÍ ZATEPLOVACÍ SYSTÉM S MINERÁLNÍ DESKOU tl.100 mm
- ZDIVO Z CIHEL PLNÝCH + BARITOVÁ OMÍTKA
- STÁVAJÍCÍ ŽELEZOBETONOVÉ KONSTRUKCE
- STÁVAJÍCÍ ZDĚNÉ KONSTRUKCE
- STÁVAJÍCÍ ZÁKLADOVÉ KONSTRUKCE (PROSTÝ BETON)
- NOVÉ ZÁKLADOVÉ KONSTRUKCE - BETON PROSTÝ B 20

POZNÁMKA :

- VE VŠECH DVEŘÍCH POKUD NEJSOU OSAZENY PRAHY NEBO POUŽITA LIŠTA (D3) BUDE NA HRANĚ POLODRÁŽKY ZÁRUBNĚ OSAZENA DILATAČNÍ LIŠTA (D8) NAVAZUJÍCÍ NA OKRAJOVÝ PODLAHOVÝ PÁSEK tl. 8 mm ZAJIŠŤUJÍCÍ DILATACI BET. MAZANINY.
- POD LIŠTAMI (D8) NA CHODBÁCH BUDE TAKÉ BET MAZANINA DILATOVÁNA POMOCÍ PODLAHOVÉHO PÁSKU.
- OBJEKTOVÉ DILATACE tl. 30 mm BUDOU POPD LIŠTOU (D1) VYPLNĚNY PŘÍŘEZY Z POLYSTYRENU.
- NOVÉ PŘÍČKY BUDOU VYZDĚNY NA STÁVAJÍCÍ BET. MAZANINU PO ODSTRANĚNÍ NÁŠLAPNÝCH VRSTEV
- VEŠKERÉ NEOZNAČENÉ ÚPRAVY POVRCHŮ JSOU Z KERAMICKÉHO OBKLADU 200/200 mm. pOKUD NENÍ URČENA VÝŠKA KÓTOU JE OBKLAD AŽ DO STROPU.

(ZT1) - VYZDÍT PO PROVEDENÍ TECH. ROZVODŮ VČETNĚ OSAZENÍ KONTROLNÍCH DVÍŘEK
(p2) - PARAPET TREZORU PLNOPLOŠNĚ VYZDĚN + 50 mm BET.MAZ. Z B20, BOKY A NADEZDÍVKA VYZDÍT PO OSAZENÍ TREZORU
(p3) - ZAZDÍT PO PROVEDENÍ TECHNICKÝCH ROZVODŮ
(p7) - OKOPOVÁ A VODÍCÍ LIŠTA Z POLYETYLENOVÉ DESKY tl. 12 mm SE SKOSENOU HORNÍ HRANOU VÝŠKY 300 mm STYK S DLAŽBOU ZATMELIT TRVALE PRUŽNÝM TMELEM
(p10) - PŘIZDÍVKA tl. 125 mm - výšky 2 m
(p11) - DOZDÍVKA tl. 375 mm výšky 1 m (od úrovně [- 1,600]) z tep. izolačního zdiva (POROTHERM 36,5 P+D)
(p12) - OMÍTKA ZE SPECIÁLNÍ BARITOVÉ SMĚSI - tl. 30 mm (viz PROJEKT RTG)
(p13) - ZÁKLAD POD STROJE tl. 150 mm Z B 25 - NUTNO SNÍŽIT STÁVAJÍCÍ HYDROIZOLACI S NÁBĚHY POD ÚHLEM 45
(p14) - PROŘÍZNUTÍ STÁVAJÍCÍCH PODLAHOVÝCH VRSTEV, DEMONTÁŽ AŽ NA HYDROIZOLACI, OSAZENÍ KABELOVÝCH KANÁLŮ DLE PROJEKTU RTG
(p15) - UZAVŘENÍ RÝH PRO LEŽATOU KANALIZACI VIZ ŘEZ 1-1´
(p16) - ZÁSYP MALOFORMÁTOVOU STAVEBNÍ SUTÍ, GEOTEXTÍLIE 300g/m2, PODKLADNÍ BET. MAZANIA tl. 50 mm, ŽEL.BET. DESKA tl. 160 mm VYZTUŽENÁ 2xKARI SÍTÍ 4/150/150, HORNÍ ÚROVEŇ [-3,615] , PROVEDENÍ PODLAHOVÝCH VRSTEV DLE SKADBY (P18)
(p17) - ZÁSYP MALOFORMÁTOVOU STAVEBNÍ SUTÍ, GEOTEXTÍLIE 300g/m2, PODKLADNÍ BET. MAZANIA tl. 50 mm, S HORNÍ ÚROVNÍ [-4,500]
(p18) - OBSYP KANAL TRUBKY PÍSKEM, ZÁSYP MALOFORM. STAVEBNÍ SUTI, GEOTEXTÍLIE 300 g/m2 PÁS NAPOJIT NA STÁVAJÍCÍ IZOLACI, VRCHNÍ BET. MAZ. NA ÚROVEŇ [-3,615]
(p19) - DESKA POD DEZINFEKČNÍM STROJEM - ŽEL. BET. C20/25, TL. 250mm VYZTUŽENÁ PŘI OBOU POVRŠÍCH SÍTÍ 8/150/150

VÝPIS PŘEKLADŮ

OZNAČENÍ	DRUH	ROZMĚRY L/B/H (mm)	KUSŮ
b	1xPOROTHERM PŘEKLAD 23,8, DÉLKA 1000mm	1000 / 100 / 250	4
c	1xPOROTHERM PŘEKLAD 11,5, DÉLKA 1000mm	1000 / 125 / 80	8
e	2xPOROTHERM PŘEKLAD 23,8, DÉLKA 1000mm	1000 / 175 / 250	2
h	1xPOROTHERM PŘEKLAD 11,5, DÉLKA 1250mm	1250 / 125 / 80	8
j	1xPOROTHERM PŘEKLAD 14,5, DÉLKA 1250mm	1250 / 150 / 80	6
k	2xPOROTHERM PŘEKLAD 23,8, DÉLKA 1250mm	1250 / 175 / 250	7
n	1xPOROTHERM PŘEKLAD 14,5, DÉLKA 1500mm	1500 / 150 / 80	2
q	2xPOROTHERM PŘEKLAD 11,5, DÉLKA 1500mm	1500 / 250 / 80	9
r	1xPOROTHERM PŘEKLAD 11,5, DÉLKA 1750mm	1750 / 125 / 80	2
v	1xPOROTHERM PŘEKLAD 11,5, DÉLKA 2000mm	2000 / 125 / 80	5
w	2xPOROTHERM PŘEKLAD 23,8, DÉLKA 2000mm	2000 / 175 / 250	9
x	1xPOROTHERM PŘEKLAD 11,5, DÉLKA 2250mm	2250 / 125 / 80	2
z	1xPOROTHERM PŘEKLAD 11,5, DÉLKA 2500mm	2500 / 125 / 80	2

ARCHITEKTONICKÉ A STAVEBNÍ ŘEŠENÍ :

ARCH PROJEKT s.r.o.
e-mail: archprojekt@archprojekt.cz
ATELIER: ÚSTÍ NAD LABEM ul. HRADIŠTĚ 96/6-8 tel.: 047 / 566 92 60 fax.: 047 / 566 92 70
ČESKÁ LÍPA ul. HRNČÍŘSKÁ 766 tel / fax.: 0425 / 533 322

VYPRACOVAL : Ing.arch. ZDENĚK ŠŤASTNÝ, Ing.arch. JIŘÍ KNÁKAL, Ing.KAREL BARTONÍČEK, Ing.JIŘÍ OČENÁŠEK, TOMÁŠ KOFROŇ

SPECIALIZOVANÁ PROFESE :

VYPRACOVAL :

NÁZEV ZAKÁZKY	PAVILON INFEKCE A CHIRURGIE HLAVY REKONSTRUKCE A DOSTAVBA MASARYKOVA NEMOCNICE ÚSTÍ N.L. - BUKOV	STUPEŇ: SKUTEČNÉ PROVEDENÍ STAVBY	PARE:
INVESTOR	MASARYKOVA NEMOCNICE ÚSTÍ NAD LABEM	Č. ZAKÁZKY: 0509 0041/1650	
ČÁST	E.1. - STAVEBNÍ ČÁST	DATUM 1. VYDÁNÍ: 10/2005	MĚŘÍTKO: 1:50
VÝKRES	PŮDORYS 1.PP	Č.VÝKRESU: E.1.2.1.	ZMĚNA: 0