

Oddělení LDN se skládá z 5 stanic (A, B, C, D, E)

- Stanice A, C, D se nachází v pavilonu F – Interna (3.NP, 4.NP)
- Stanice E se nachází v pavilonu G – Chirurgie (5.NP) - tato stanice bude v rámci modernizace přesunuta do pavilonu F do 2.NP
- Stanice B se nachází v pavilonu E – Gynekologicko-porodnický (3.NP)

2.NP - PAVILON F

STÁVAJÍCÍ STAV

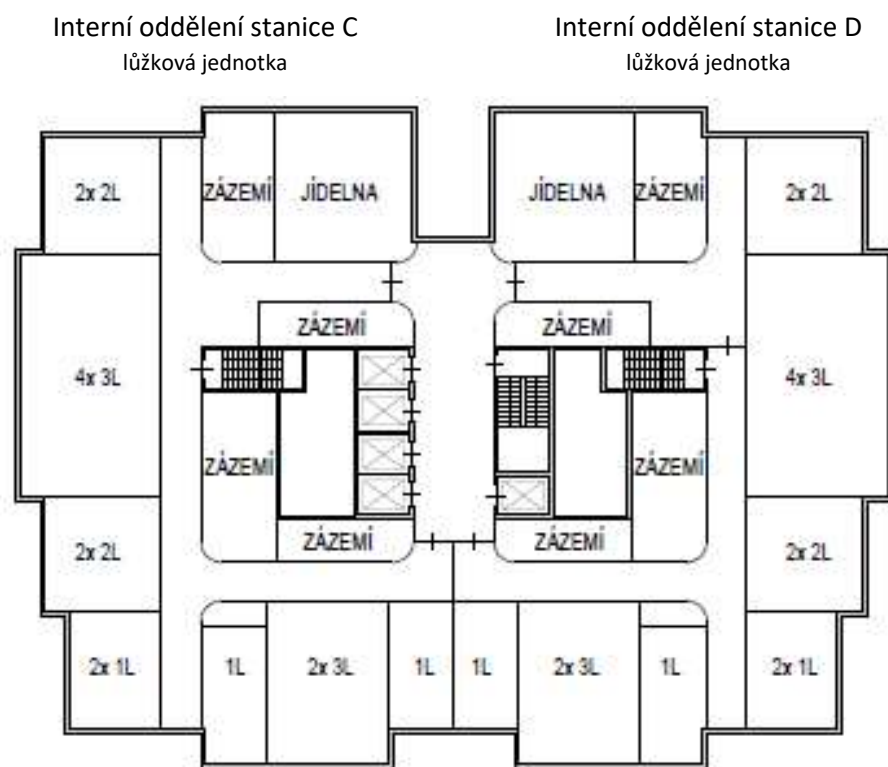

zastavěná plocha: 954,50 m
KV: 3,30 m
obestavěný prostor: 3 149,85 m

NOVÝ STAV

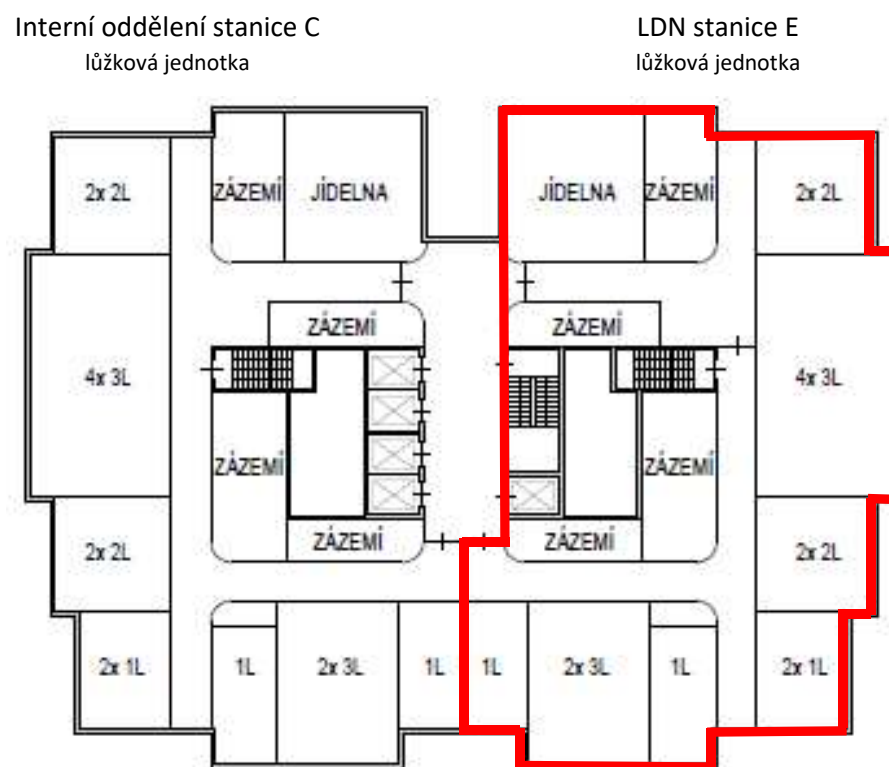

pozn. v rámci modernizace proběhne přesun LDN stanice E z 5.NP chirurgického pavilonu "G" do pavilonu interny "F"

3.NP - PAVILON F

LDN stanice D
lůžková jednotka



zastavěná plocha: 1 909,00
KV: 3,30 m
obestavěný prostor: 6 299,70

4.NP - PAVILON F

LDN stanice A
lůžková jednotka

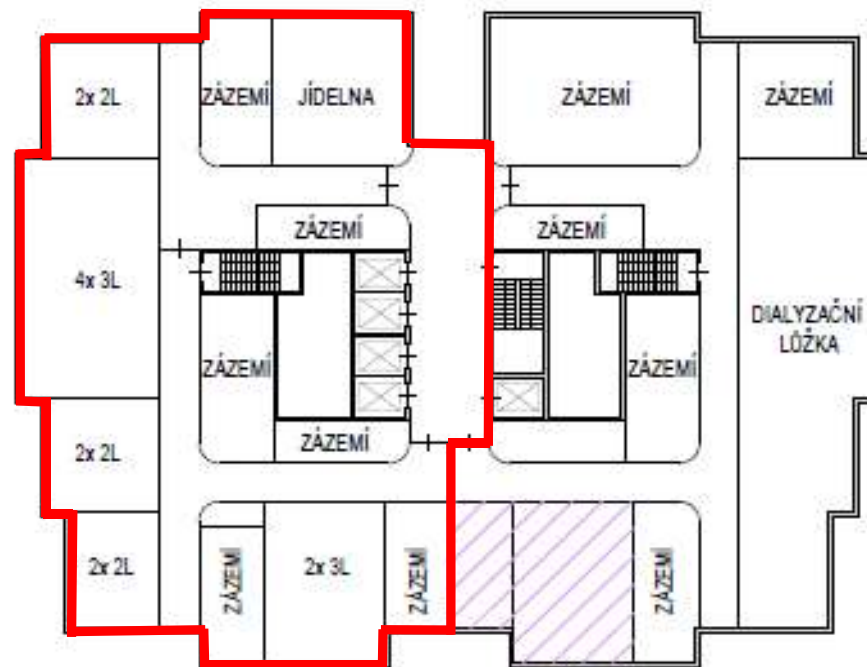

zastavěná plocha: 954,50 m
KV: 3,30 m
obestavěný prostor: 3 149,85 m

3.NP - PAVILON E

LDN stanice B
lůžková jednotka

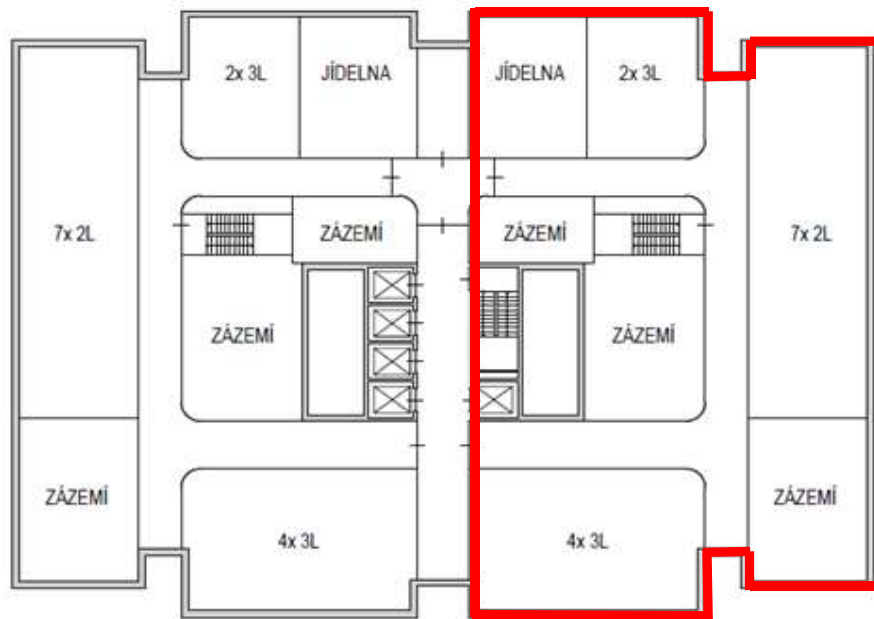

zastavěná plocha: 1 106,00

KV: 3,30 m

obestavěný prostor: 3 649,80