

2122/19

Kupní smlouva

Dnešního dne uzavřely

IVEKO interier s.r.o.

se sídlem: Všebořická 286/13, Ústí nad Labem, PSČ 400 01

IČO: 03270491

DIČ: CZ03270491

zapsána v obchodním rejstříku vedeném Krajským soudem v Ústí nad Labem, oddíl C, vložka 34514

bankovní spojení: [REDAKCE], č. účtu: [REDAKCE]

zastoupená: Ing. Ivo Hromádkou, jednatelem společnosti

kontaktní osoba: [REDAKCE], tel: [REDAKCE]

(dále jako „**prodávající**“)

a

Krajská zdravotní, a.s.

se sídlem: Sociální péče 3316/12A, Ústí nad Labem, PSČ 401 13

IČO: 25488627

DIČ: CZ25488627

zapsána v obchodním rejstříku vedeném Krajským soudem v Ústí nad Labem, oddíl B, vložka 1550

bankovní spojení: [REDAKCE], č. účtu: [REDAKCE]

zastoupená: Ing. Petrem Fialou, generálním ředitelem společnosti na základě pověření představenstvem společnosti

kontakt ve věcech soutěže: [REDAKCE] tel: 4 [REDAKCE]

email: [REDAKCE]

kontakt ve věcech technických: [REDAKCE], tel: [REDAKCE]

e-mail: [REDAKCE]

(dále jako „**kupující**“)

tuto

kupní smlouvu dle ustanovení § 2079 a násl. zákona č. 89/2012 Sb., občanský zákoník, ve znění pozdějších předpisů (dále jen „občanský zákoník“)

(dále jen „smlouva“)

Prodávající a kupující jsou dále označeni rovněž jako „**smluvní strana**“ či společně jako „**smluvní strany**“.

Tuto smlouvu uzavírají smluvní strany na základě veřejné zakázky s názvem „**Dodávka nábytku pro Rehabilitační oddělení, Krajská zdravotní, a.s. – Masarykova nemocnice v Ústí nad Labem, o.z.**“

Účelem této smlouvy je zajištění nákupu níže uvedeného předmětu koupě a zajištění jeho plné provozuschopnosti prodávajícím nejméně po záruční dobu a v případě zájmu kupujícího i zajištění oprav a náhradních dílů po záruční dobu.

Článek I.

Předmět smlouvy

1. Prodávající se touto smlouvou zavazuje kupujícímu odevzdat věc, která je předmětem koupě spolu s odpovídajícím příslušenstvím, a umožnit mu nabytí vlastnické právo k ní, a kupující se zavazuje, že věc převezme a zaplatí prodávajícímu kupní cenu. Předmětem této kupní smlouvy je nákup nábytku (dále jako „předmět plnění“ nebo „zboží“).

2. Předmětem této smlouvy je nákup zboží, jeho montáž a zajištění jeho plné provozuschopnosti prodávajícím nejméně po záruční dobu a dále zajištění oprav a náhradních dílů v rámci záruky.
3. Předmětem smlouvy je dále i:
 - doprava zboží do místa plnění,
 - montáž a instalace zboží,
 - uvedení zboží do provozu včetně ověření jeho funkčnosti,
 - záruční servis dle ve smlouvě uvedených podmínek,
 - předání dokladů dle čl. III. této smlouvy,
 - likvidace obalového materiálu.
4. Přesná specifikace zboží je uvedena v příloze č. 1 – „Nabídka“ č. IVE/KZ/1 ze dne 20. 06. 2019 a v příloze č. 2 „Projektová dokumentace“ této smlouvy, která tvoří její nedílnou součást.
5. Prodávající se zavazuje dodat zboží vyrobené z materiálů, které mají certifikáty mechanické bezpečnosti a ergonomických požadavků, certifikáty hygienické nezávadnosti pro použitý materiál, a které jsou omyvatelné a dezinfikovatelné.
6. Prodávající se zavazuje dodat zboží nové a nepoužité.

Článek II.

Kupní cena zboží

1. Kupní cena zboží je 996 648,40 Kč bez DPH.
 2. Ke kupní ceně dle čl. II. bod 1. této smlouvy bude připočtená DPH platná v den uskutečnění zdanitelného plnění a za její určení a vyčíslení v souladu s právními předpisy nese odpovědnost prodávající.
 3. Kupní cena určená postupem podle bodu 1 a 2 tohoto článku je cenou nepřekročitelnou, je cenou konečnou a zahrnují veškeré plnění dle této smlouvy, tj. jsou v ní zahrnuté i veškeré náklady na plnění podle článku I. bod 3.
 4. Kupní cena bude kupujícím uhrazena na základě daňového dokladu (faktury) vystaveného prodávajícím na číslo účtu uvedené v záhlaví této smlouvy. V případě změny bankovního účtu uvedeného v záhlaví smlouvy je prodávající povinen toto bezodkladně (maximálně do tří dnů) oznámit kupujícímu (e-mailem nebo jiným písemným způsobem), v opačném případě nese prodávající veškeré náklady spojené s opětovným zasláním peněžních prostředků ve prospěch jiného, než v záhlaví smlouvy uvedeného bankovního účtu, riziko škod a kupující se v takovém případě nedostává do prodlení.
 5. Každý daňový doklad (faktura) musí být vystaven v souladu s ust. § 28 zákona č. 235/2004 Sb., o dani z přidané hodnoty (dále jen "zákon o DPH"), a vedle náležitostí dle ust. § 29 zákona o DPH musí splňovat i další náležitosti. A to zejména:
 - identifikační číslo kupujícího a prodávajícího,
 - den splatnosti,
 - označení peněžního ústavu a číslo účtu, ve prospěch kterého má být provedena platba, konstantní a variabilní symbol,
 - odvolávka na smlouvu uvedením názvu smlouvy a dodaného zboží,
 - razítko a podpis osoby oprávněné k vystavení daňového dokladu,
 - soupis příloh,
 - registrační číslo projektu.
- Prodávající je oprávněn vystavit daňový doklad (fakturu) až po řádném předání zboží kupujícímu, jak je definováno v čl. III odst. 2 smlouvy, a to na základě protokolu o předání zboží podepsaného oběma smluvními stranami. Tento protokol o předání zboží musí být přílohou daňového dokladu (faktury).
6. Daňový doklad (faktura) musí být vystaven v české měně.
 7. V případě, že prodávající uvede ve své faktuře jiný bankovní účet, než jím uvedený v záhlaví této smlouvy, je povinen na tuto skutečnost kupujícího výslovně upozornit (převodním dopisem k faktuře o změně čísla účtu nebo červeným vyznačením nového čísla účtu ve faktuře) před splatností svého nároku, který se stává nárokem nesplatným až do doby naplnění uvedené povinnosti prodávajícího.
 8. Pokud daňový doklad (faktura) nebude mít odpovídající náležitosti ve smyslu výše uvedených ustanovení tohoto článku smlouvy, je kupující oprávněn zaslat ho ve lhůtě splatnosti zpět

prodávajícímu k doplnění či opravě, aniž se tak dostane do prodlení se zaplacením. V takovém případě počíná lhůta splatnosti běžet znovu s novou lhůtou splatnosti v délce 60 kalendářních dnů od opětovného doručení náležitě doplněného či opraveného daňového dokladu (faktury).

9. Splatnost každého daňového dokladu (faktury) vystaveného prodávajícím je 60 kalendářních dnů ode dne jeho doručení kupujícímu. Prodávající se zavazuje předat či odeslat daňový doklad (fakturu) kupujícímu nejpozději následující pracovní den po jeho vystavení.
10. Smluvní strany považují za okamžik splnění peněžitých závazků vyplývajících z této smlouvy okamžik odeslání peněžité platby z bankovního účtu povinné smluvní strany na účet oprávněné smluvní strany uvedený v záhlaví této smlouvy.
11. Kupující neposkytuje prodávajícímu zálohu na kupní cenu.

III.

Doba a místo plnění

1. Prodávající se zavazuje předat zboží kupujícímu nejpozději do 8 týdnů ode dne účinnosti této smlouvy. O termínu montáže a instalace zboží musí prodávající informovat pověřené pracovníky (zástupce) kupujícího minimálně 3 pracovní dny předem. Přesný termín a způsob předání bude domluven pověřenými zástupci prodávajícího a kupujícího. Pověřeným zástupcem prodávajícího je: [REDACTED], tel. [REDACTED]. Pověřeným zástupcem kupujícího je: [REDACTED], tel: [REDACTED], email: [REDACTED].
2. Za předání zboží se považuje:
 - a. Dodání zboží na adresu:
Krajská zdravotní, a.s. – Masarykova nemocnice v Ústí nad Labem, o.z., Sociální péče 3316/12A, Ústí nad Labem, Oddělení rehabilitace, budova T, a
 - b. montáž a instalace zboží, a
 - c. uvedení zboží do provozu včetně ověření jeho funkčnosti a
 - d. likvidace obalového materiálu a
 - e. podpis protokolu o předání zboží pověřenými zástupci obou smluvních stran (dále též „předání zboží“). Protokol o předání zboží je oprávněn podepsat za kupujícího: [REDACTED], nebo [REDACTED], nebo jiný pověřený zaměstnanec kupujícího.

IV.

Vlastnické právo a nebezpečí škody na zboží

1. Nebezpečí škody na zboží přechází na kupujícího okamžikem převzetí zboží. Týž následek má, nepřevezme-li kupující zboží, ač mu s ní prodávající umožnil nakládat.
2. Vlastnické právo ke zboží dle této kupní smlouvy přechází na kupujícího předáním zboží (viz čl. III. odst. 1, 2 této smlouvy).

V.

Záruka za jakost

1. Prodávající odpovídá za to, že zboží v době jeho převzetí kupujícím:
 - a. nebude mít žádné právní vady (zjevné či skryté), zejména pak, že nebude zatíženo právy třetích osob, ze kterých by pro kupujícího vplynuly jakékoliv další finanční nebo jiné povinnosti ve prospěch třetích stran (dále rovněž „právní vady“),
 - b. nebude mít žádné faktické vady (zjevné či skryté), zejména pak že bude splňovat veškeré funkční, technické a jiné vlastnosti a specifikace dohodnuté v této smlouvě včetně její příloh (tj. vlastnosti a specifikace výslovně kupujícím požadované) a vlastnosti obvyklé (tj. vlastnosti, které jsou obvyklé na zboží, jež je předmětem této smlouvy, kladený) a dále, že bude splňovat veškeré požadavky stanovené příslušnými právními předpisy a technickými normami, a to jak v České republice, tak i v zemi výrobce zboží (dále rovněž „faktické vady“).
2. Prodávající odpovídá za vady zboží, jež bude mít zboží v době jeho převzetí kupujícím, a dále prodávající přebírá závazek a odpovědnost za vady zboží, které se na zboží vyskytnou v průběhu

záruční doby (tj. prodávající poskytne kupujícímu záruku za jakost zboží ve smyslu § 2113 a násl. občanského zákoníku).

3. Záruční doba na zboží uvedené v příloze č. 1 této Smlouvy na listu „Nábytek“ je v délce **24** (slovy: *dvacetčtyři měsíců*) měsíců a současně záruční doba na zboží uvedené v příloze č. 1 na listu „Mobiliář“ je v délce **60** (slovy: *šedesát měsíců*) měsíců. Záruční doba počíná běžet dnem následujícím po okamžiku převzetí zboží kupujícími. V případě řádného a včasného vytčení vady se běh záruční doby (pokud ještě neuběhla celá) staví a počíná znovu běžet až ode dne převzetí opraveného reklamovaného zboží zpět kupujícími nebo ode dne, kdy kupující a prodávající vystaví písemné potvrzení o vyřízení reklamace jiným způsobem, na kterém se písemně dohodnou.
4. Záruka se nevztahuje na vady zboží vzniklé poškozením zboží způsobeným třetími osobami nebo kupujícími při užívání zboží v rozporu s návodem k použití a údržbě zboží, ledaže k takovému poškození došlo v důsledku jiné vady zboží.
5. Kupující je povinen oznámit prodávajícímu vadu zboží, která se vyskytla v průběhu záruční doby, a to bez zbytečného odkladu, nejpozději však do 7 (slovem: sedmi) pracovních dnů poté, kdy kupující vadu zjistil. Vytčení vady musí být zasláno prodávajícímu prostřednictvím e-mailu, faxu nebo jiným vhodným způsobem na kontaktní údaje pro tento účel určené prodávajícími. Kontaktní údaje prodávajícího pro účely hlášení závad: [REDAKCE], tel.: [REDAKCE] email: [REDAKCE]
6. V případě uplatnění reklamace zboží se prodávající zavazuje vyřídit reklamaci neprodleně. Proávající se zavazuje k opravě nebo k výměně zboží nejpozději ve lhůtě 30 kalendářních dnů ode dne oznámení vady zboží.

VI.

Sankční ujednání

1. Nezaplatí-li kupující prodávajícímu kupní cenu zboží řádně a včas, je prodávající oprávněn požadovat po kupujícími úrok z prodlení ve výši 0,005 % z dlužné částky za každý den prodlení, a to až do úplného zaplacení dlužné částky.
2. Nedodá-li prodávající kupujícímu zboží řádně a včas, tj. pokud nedojde k předání zboží v souladu s čl. III. této smlouvy, zavazuje se prodávající zaplatit kupujícímu smluvní pokutu ve výši 0,5% z kupní ceny zboží bez DPH za každý den prodlení, a to až do řádného předání zboží kupujícímu.
3. Zaplacením smluvní pokuty není dotčeno právo na náhradu škody v plném rozsahu, ani právo na odstoupení od smlouvy v souladu se zákonem č. 89/2012 Sb., občanský zákoník.
4. Smluvní pokuta je splatná do 5 kalendářních dnů ode dne, ve kterém na ni vznikl nárok.

VII.

Předčasné ukončení smlouvy

1. Tato kupní smlouva může být ukončena dohodou smluvních stran, či odstoupením od smlouvy dle zákona č. 89/2012 Sb., občanský zákoník.
2. Smluvní strany jsou povinny vypořádat si vzájemná práva a závazky v souladu s ustanoveními zákona č. 89/2012 Sb., občanský zákoník.

VIII.

Zvláštní ustanovení

1. V případě, že hodnota předmětu smlouvy přesahuje 50 000 Kč bez daně z přidané hodnoty, a na smlouvu se nevztahuje některá z dalších výjimek uvedených v § 3 odst. 2 zákona č. 340/2015 Sb., o zvláštních podmínkách účinnosti některých smluv, uveřejňování těchto smluv a o registru smluv (zákon o registru smluv), musí být tato smlouva uveřejněná prostřednictvím registru smluv do tří měsíců ode dne, kdy byla uzavřena. V případě nesplnění této povinnosti bude smlouva ze zákona zrušena od počátku.
2. Smluvní strany shodně prohlašují, že žádné ustanovení této smlouvy (včetně všech jejích příloh), nepředstavuje obchodní tajemství žádné smluvní strany podle § 504 zákona č. 89/2012 Sb., občanský zákoník a ani důvěrné informace, a souhlasí s uveřejněním této smlouvy v plném rozsahu.

3. Smluvní strany se dohodly, že elektronický obraz této smlouvy a metadata vyžadovaná zákonem o registru smluv zašle správci registru smluv kupující ve lhůtě 14 dní od uzavření smlouvy.
4. V případě, že smlouva nebude uveřejněná prostřednictvím registru smluv ani v 15. den od jejího uzavření, je oprávněná předat elektronický obraz smlouvy a metadata druhá smluvní strana tak, aby smlouva byla uveřejněná prostřednictvím registru smluv do tří měsíců ode dne, kdy byla uzavřena.

IX.

Závěrečná ustanovení

1. Není-li v této smlouvě výslovně ujednáno jinak, veškerá právní jednání činěná v písemné formě si smluvní strany doručují osobně oproti podpisu druhé smluvní strany, datovými zprávami ve smyslu zákona č. 300/2008 Sb., o elektronických úkonech a autorizované konverzi dokumentů, či prostřednictvím provozovatele poštovních služeb ve smyslu zákona č. 29/2000 Sb., o poštovních službách. Je-li písemnost doručována do datové schránky, považuje se za doručenu okamžikem, kdy se adresát do datové schránky přihlásí. Pokud se adresát do datové schránky nepřihlásí ve lhůtě 10 dnů ode dne, kdy byla písemnost do datové schránky dodána, považuje se posledním dnem této lhůty písemnost za doručenu.
2. Obě smluvní strany jsou povinny oznámit druhé smluvní straně jakoukoliv změnu údajů uvedených v záhlaví této smlouvy, a to písemně bez zbytečného odkladu poté, kdy se o příslušné změně dozví.
3. Smluvní strany se zavazují řešit veškeré případné spory smírnou cestou. Budou-li taková jednání neúspěšná, případné spory mezi smluvními stranami jsou oprávněny rozhodnout obecné soudy České republiky. Příslušnost rozhodčích soudů je vyloučena.
4. Prodávající na sebe přebírá nebezpečí změny okolností podle § 1765 Občanského zákoníku, jako například změny kurzu cizí měny.
5. Je-li nebo stane-li se některé ustanovení této smlouvy neplatné či neúčinné, nedotýká se to ostatních ustanovení této smlouvy, která zůstávají platná a účinná. Smluvní strany se v tomto případě zavazují dohodou nahradit ustanovení neplatné či neúčinné novým ustanovením platným a účinným, které nejlépe odpovídá původně zamýšlenému účelu ustanovení neplatného či neúčinného.
6. Pro případ, že o prodávajícím jako o poskytovateli zdanitelného plnění je zveřejněna způsobem umožňujícím dálkový přístup skutečnost, že je nespolehlivým plátcem DPH, v souladu se zněním zákona o DPH, smluvní strany sjednávají, že za splnění závazku kupujícího uhradit sjednanou kupní cenu je považováno, uhradí-li kupující částku ve výši daně na účet správce daně poskytovatele a zbývající část kupní ceny poníženou o daň prodávajícímu.
7. Smluvní strany tímto prohlašují, že si před podpisem této smlouvy vzájemně sdělily veškeré skutkové a právní okolnosti, o nichž ke dni uzavření této smlouvy věděly či musely vědět, a které jsou relevantní ve vztahu k uzavření této smlouvy.
8. Ve vztazích vyplývajících z této smlouvy se obchodní zvyklosti budou aplikovat pouze v případě, že dané otázky nejsou regulovány dispozitivními ustanoveními občanského zákoníku.
9. Tato smlouva je vyhotovena ve dvou stejnopisech, přičemž každá ze smluvních stran obdrží po podpisu této smlouvy po jednom vyhotovení.
10. Tato smlouva byla uzavřena bez existence tísňe či násilí, a je výsledkem svobodné vůle smluvních stran.
11. Smluvní strany prohlašují, že si text smlouvy řádně přečetly, tomuto porozuměly a souhlasí s ním.
12. Příloha č. 1 – Nabídka č. IVE/KZ/1 ze dne 20. 06. 2019 a příloha č. 2, jsou nedílnou součástí této smlouvy.
13. Všechna ostatní prohlášení stran, (ať už učiněná výslovně, nebo vyplývající z této smlouvy), ústní či písemná, jsou vtělena do této smlouvy, popřípadě zadávací dokumentace, aniž by byla omezena všeobecnost předchozího. Žádná změna nebo dodatek nebude uzavřen tím, že bude doručena, přijata, podepsána nebo potvrzena objednávka kterékoli strany, faktura, přepravní dokumenty, výzva, sdělení, nebo jiné obchodní formuláře obsahující či doplňující obchodní podmínky v této smlouvě nebo jsoucí v rozporu se stávajícími obchodními podmínkami obsaženými v této smlouvě nebo zadávací dokumentaci. Jakékoli změny této smlouvy musí mít

písemnou formu v listinné podobě a podepsané smluvními stranami. Vzdání se jakéhokoli práva ze smlouvy se vztahuje pouze k okolnostem, pro které bylo vzdání se určeno.
14. Tato smlouva nabývá účinnosti dnem jejího zveřejnění v registru smluv.

Příloha č. 1 – Nabídka č. IVE/KZ/1 ze dne 20. 06. 2019
Příloha č. 2 – Projektová dokumentace

V Ústí nad Labem dne 27.08.2019

Za prodávajícího



m
pr
Dr
ek
lář
n. l.

tel. 475 598 430 úř. 662 70 471 DIČ: CZ69270491

jednatel společnosti

V Ústí nad Labem, dne 27.08.2019

Za kupujícího



Krajská zdravotní, a.s.
Sociální péče 3316/12A
401 13 Ústí nad Labem

IČ: 25488627
DIČ: CZ 25488627

generální ředitel společnosti

Oceňovací tabulka mobiliáře po jednotlivých místnostech

Osazení	Název	Cena za MJ bez DPH	Množství	Základ [Kč]	DPH [Kč]	Celkem [Kč]
	seminární místnost 202. a 203.					
Z1 S PODRUČKAMI	Konferenční otočná židle, výškově stavitelná, leštěný 5-ramenný hliníkový kříž, leštěné hliníkové područky, kolečka, S5008 žlutozelená	4 774,00	16,00	76 384,00	16 040,64	92 424,64
Z2 BEZ PODRUČEK	konferenční židle, šedý plast, podnož šedá, látka kat. KOŽENKA 079 zelená	1 650,00	8,00	13 200,00	2 772,00	15 972,00
	denní místnost fyzioterapie 204					
Z3 OTOČNÉ	jednokřeslo, kostra metallic, tmavě hnědá koženka (např. Valencia VA-13 tm. hnědá)	5 135,00	1,00	5 135,00	1 078,35	6 213,35
Z3 OTOČNÉ	jednokřeslo kostra metallic, zelená koženka (např. Softline SL-23 zelená)	5 135,00	1,00	5 135,00	1 078,35	6 213,35
Z4 ROHOVÁ	Sedací souprava rohová se širokou područkou vpravo, min. 280x210cm, korpus sedačky hnědá látka (např. BOMBAY 84 hnědá), operákové polštáře žlutozelená látka (např. BOMBAY 38 žlutozelená)	37 650,00	1,00	37 650,00	7 906,50	45 556,50
	pracovna primář 213					
Z5 S PODRUČKAMI	kanc. křeslo černá koženka (např. MK 200 černá), kříž hliník vč. výškově stavitelných područek + posuv sedáku 6cm	5 255,00	1,00	5 255,00	1 103,55	6 358,55
Z3 OTOČNÉ	jednokřeslo kostra metallic, 1ks zelená koženka (např. SL-23), 1ks černá koženka (např. Valencia VA-16)	5 135,00	2,00	10 270,00	2 156,70	12 426,70
Z6	dvoukřeslo kostra metallic, látková kat. koženka černá, prošíti sv.šedé	7 298,00	1,00	7 298,00	1 532,58	8 830,58
	pokoj lékařů 215					
Z7 S PODRUČKAMI	kancelářská židle, mechanika T-synchro, černá konstrukce, koženka 079 zelená + područky P48 se zámkem + gumové kolečka	4 980,00	2,00	9 960,00	2 091,60	12 051,60
Z8	lůžko rozkládací s úložným prostorem, područka vpravo, korpus + sedákové plochy antracit (např. BOMBAY 56 antracit), zadní čelo a područka pravá rovná žlutozelená (např. BOMBAY 38 žlutozelená)	12 450,00	1,00	12 450,00	2 614,50	15 064,50
Z8	operákové polštáře zaoblené sada 2ks, potah žlutozelená (např. BOMBAY 38 žlutozelená)	2 220,00	1,00	2 220,00	466,20	2 686,20
	pracovna vrchní sestry 217					
Z9	kanc. křeslo s vysokým opěrákem a pevnými područkami, běžová koženka	5 790,00	1,00	5 790,00	1 215,90	7 005,90
Z2 BEZ PODRUČEK	konferenční židle, šedý plast, podnož šedá, látka kat. KOŽENKA 079 zelená	1 650,00	1,00	1 650,00	346,50	1 996,50
Z2 BEZ PODRUČEK	konferenční židle, šedý plast, podnož šedá, látka kat. KOŽENKA 096 běžová	1 650,00	1,00	1 650,00	346,50	1 996,50
	pacientské pokoje 120,121,122,123,124,126,127,128,129					
Z10 A	návštěvní židle bez područek, konstrukce šedá, korpus tvarovaná překližka s laminem, provedení bříza	1 890,00	8,00	15 120,00	3 175,20	18 295,20
Z10 B	návštěvní židle bez područek, konstrukce šedá, korpus tvarovaná překližka s laminem, provedení U19508 limetkové zelená	1 890,00	10,00	18 900,00	3 969,00	22 869,00
Z10 C	návštěvní židle bez područek, konstrukce šedá, korpus tvarovaná překližka s laminem, provedení U16179 kávová	1 890,00	10,00	18 900,00	3 969,00	22 869,00
	pokoj 131 jídelna					
Z10 A	návštěvní židle bez područek, konstrukce šedá, korpus tvarovaná překližka s laminem, provedení bříza	1 890,00	4,00	7 560,00	1 587,60	9 147,60
Z10 B	návštěvní židle bez područek, konstrukce šedá, korpus tvarovaná překližka s laminem, provedení U19508 limetkové zelená	1 890,00	4,00	7 560,00	1 587,60	9 147,60
Z10 C	návštěvní židle bez područek, konstrukce šedá, korpus tvarovaná překližka s laminem, provedení U16179 kávová	1 890,00	6,00	11 340,00	2 381,40	13 721,40
	denní místnost sester 130					

Z4 ROHOVÁ	Sedací souprava rohová se širokou područkou vlevo, min. 300x165cm, zelená koženka (např. TOP 800 zelená)	31 110,00	1,00	31 110,00	6 533,10	37 643,10
Z2 BEZ PODRUČEK	konferenční židle, šedý plast, podnož šedá, látka kat. KOŽENKA 096 béžová	1 650,00	1,00	1 650,00	346,50	1 996,50
	sesterna 137					
Z7 S PODRUČKAMI	kancelářská ergonomická židle, mechanika T-synchron, černá konstrukce, látka kat. koženka 079 zelená + područky P48 se zámkem + gumová kolečka	4 980,00	2,00	9 960,00	2 091,60	12 051,60
Z2 BEZ PODRUČEK	konferenční židle, šedý plast, podnož šedá, látka kat. KOŽENKA 096 béžová	1 650,00	4,00	6 600,00	1 386,00	7 986,00
	cvičebna 145					
Z11	zdravotní pracovní židle bez operátora čalouněná, kruhový ovladač pístu, koženka 080 bílá	1 085,00	2,00	2 170,00	455,70	2 625,70
	logopedie 146					
Z3 FIX	jednokřeslo kostra metallic, středně hnědá koženka (např. Valencia VA-12 středně hnědá)	4 770,00	1,00	4 770,00	1 001,70	5 771,70
Z3 FIX	kancelářská kostra metallic, béžová koženka (např. Valencia VA-11 béžová)	4 770,00	1,00	4 770,00	1 001,70	5 771,70
Z7 S PODRUČKAMI	kancelářská ergonomická židle, mechanika T-synchron, černá konstrukce, látka kat. koženka 096 béžová + područky P48 se zámkem + gumová kolečka	4 980,00	1,00	4 980,00	1 045,80	6 025,80
	ergoterapie I. 147					
Z1 BEZ PODRUČEK	otočná židle, výškově stavitelná, leštěný 5-ramenný hliníkový kříž, bez područek, kolečka, S1051 béžová	4 178,00	1,00	4 178,00	877,38	5 055,38
Z12	konferenční židle s područkami, moření BUK, korpus celočalouněný koženka 080 bílá, kostra RAL9006	2 630,00	2,00	5 260,00	1 104,60	6 364,60
	ergoterapie II. 149					
Z7 S PODRUČKAMI	kancelářská ergonomická židle, mechanika T-synchron, černá konstrukce, látka kat. koženka 096 béžová + područky P48 se zámkem + gumová kolečka	4 980,00	1,00	4 980,00	1 045,80	6 025,80
Z1 BEZ PODRUČEK	otočná židle, výškově stavitelná, leštěný 5-ramenný hliníkový kříž, bez područek, kolečka, S1051 béžová	4 178,00	1,00	4 178,00	877,38	5 055,38
Z12	konferenční židle s područkami, moření BUK, korpus celočalouněný koženka 080 bílá, kostra RAL9006	2 630,00	2,00	5 260,00	1 104,60	6 364,60
	ergoterapie III. 150					
Z7 S PODRUČKAMI	kancelářská ergonomická židle, mechanika T-synchron, černá konstrukce, látka kat. koženka 096 béžová + područky P48 se zámkem + gumová kolečka	4 980,00	1,00	4 980,00	1 045,80	6 025,80
Z1 BEZ PODRUČEK	otočná židle, výškově stavitelná, leštěný 5-ramenný hliníkový kříž, bez područek, kolečka, S1051 béžová	4 465,00	1,00	4 465,00	937,65	5 402,65
Z12	konferenční židle s područkami, moření BUK, korpus celočalouněný koženka 080 bílá, kostra RAL9006	2 630,00	3,00	7 890,00	1 656,90	9 546,90
	výšetižna 152					
Z11	zdravotní pracovní židle bez operátora čalouněná, kruhový ovladač pístu, koženka 080 bílá	1 085,00	1,00	1 085,00	227,85	1 312,85
Z1 BEZ PODRUČEK	otočná židle, výškově stavitelná, leštěný 5-ramenný hliníkový kříž, bez područek, kolečka, S5008 žlutozelená	4 178,00	1,00	4 178,00	877,38	5 055,38
	pacientský pokoj VIP					
Z10 A	návštěvní židle bez područek, konstrukce šedá, korpus tvarovaná překližka s laminem, provedení bílá	1 890,00	1,00	1 890,00	396,90	2 286,90
Z10 C	návštěvní židle bez područek, konstrukce šedá, korpus tvarovaná překližka s laminem, provedení U16179 kávová	1 890,00	1,00	1 890,00	396,90	2 286,90
Z3 OTOČNÁ	jednokřeslo, kostra metallic, zelená koženka (např. Sofiline SL-23 zelená)	5 135,00	1,00	5 135,00	1 078,35	6 213,35
	Nabídková cena za mobiliář celkem			394 806,00	82 909,26	477 715,26

Technická specifikace navrženého nábytku s orientačním počtem ks

Označení	Název	Cena za MJ bez DPH	Množství KS	Základ [Kč]	DPH [Kč]	Celkem [Kč]
	Nábytek nové prostory rehabilitace					
	Pacientské pokoje 120,121,122,123,124,126,127,128,129					
ST 1	Stůl jídelní 700 x 700 mm, deska tl.18mm bříza H1733, kovová podnož RAL9006, čtvercový profil, výšková rektifikace	1 850,00	4,00	7 400,00	1 554,00	8 954,00
ST 2	Stůl jídelní 1400 x 700 mm, deska tl.18mm bříza H1733, kovová podnož RAL9006, čtvercový profil, výšková rektifikace	2 160,00	5,00	10 800,00	2 268,00	13 068,00
	denní místnost sester 130					
ST 10	Konferenční stůlek 1200 x 700 mm, výška 500 mm vč.10cm kovových nožiček, horní deska tl.36mm bříza, spodní deska tl.25mm bříza, vnitřní stojny bílá tl.18mm	3 501,00	1,00	3 501,00	735,21	4 236,21
	jídelna 131					
ST 1	Stůl jídelní 700 x 700 mm, deska tl.18mm bříza H1733, kovová podnož RAL9006, čtvercový profil, výšková rektifikace	1 850,00	2,00	3 700,00	777,00	4 477,00
ST 2	Stůl jídelní 1400 x 700 mm, deska tl.18mm bříza H1733, kovová podnož RAL9006, čtvercový profil, výšková rektifikace	2 367,00	2,00	4 734,00	994,14	5 728,14
SK TV 131	Sestava TV stěna - 1ks spodní skříňka s dveřmi (š x v x h) - 600 x 600 x 330 - 375 mm, korpus a dveře levé v dekoru bříza H 1733, 1ks spodní skříňka s dveřmi (š x v x h) - 600 x 600 x 330 - 375 mm, korpus v dekoru bříza H 1733 a pravé dveře v dekoru třešeň romana H 1615, 1ks spodní 4-zásuvková skříňka (š x v x h) - 900 x 600 x 330 - 375 mm, polovysuv METABOX, 1. a 4. čelo dekor bříza, 2. a 3. čelo dekor třešeň, 1ks vysoká skříň s nikou (š x v x h) 600 x 1750 - 1850 x 330 - 375 mm, korpus a horní levé dveře v dekoru bříza H 1733, spodní levé dveře v dekoru třešeň romana H 1615, 1 ks vrchní deska tl. 36 mm v dekoru H 1615 třešeň romana 2104 x 360 - 405 mm, vše nožičky kovové 15cm	14 790,00	1,00	14 790,00	3 105,90	17 895,90
	sklad 141					
REG 1	Regál kovový CLIP samostatný pozinkovaný, 6ks polic š.100cm, v.250cm, hl. 40cm, nostnost police min. 100kg	3 087,50	2,00	6 175,00	1 296,75	7 471,75
REG 2	Regál kovový CLIP přístavný pozinkovaný, 6ks polic š.100cm, v.250cm, hl. 40cm, nostnost police min. 100kg	2 356,00	1,00	2 356,00	494,76	2 850,76
	sklad 142					
REG 1	Regál kovový CLIP samostatný pozinkovaný, 6ks polic š.100cm, v.250cm, hl. 40cm, nostnost police min. 100kg	3 087,50	1,00	3 087,50	648,38	3 735,88
REG 2	Regál kovový CLIP přístavný pozinkovaný, 6ks polic š.100cm, v.250cm, hl. 40cm, nostnost police min. 100kg	2 356,00	1,00	2 356,00	494,76	2 850,76
REG 3	Regál kovový FIX bílý, 5ks polic š.75cm, v.180cm, hl. 30cm, nostnost police min. 75kg	807,50	2,00	1 615,00	339,15	1 954,15
	sklad čistého prádla 143					

SK 1	Skříň standard 6 polic (š x v x h) 800 x 2100 - 2200 x 400 - 420 mm, plně dveře, dekor celobříza H1733	3 850,00	6,00	23 100,00	4 851,00	27 951,00
	cvičebna 145					
SK 4	Skříň standard (š x v x h) 700 x 1775 - 1900 x 400 - 420 mm, dveře + dveře, korpus bříza H1733, dveře bílé + kovové nožičky 15cm	4 572,00	1,00	4 572,00	960,12	5 532,12
ST 12	Mobilní stolec (š x v x h), 900 x 720 - 755 x 560 - 600 mm, deska tl.25mm bříza H1733, rohy radius R20mm, +4ks kovová noha s kolečkem a brzdou	3 339,00	2,00	6 678,00	1 402,38	8 080,38
SK 5	Stěna věšáková (š x v) 400 x 1800 - 1900 mm + 3ks háčky, dekor celobříza H1733	727,20	1,00	727,20	152,71	879,91
SK 6	Skříňka závěsná horní s dveřmi a nikou (š x v x h) 900 x 700 x 325 - 345 mm, korpus bříza H1733, dveře bílé	2 085,30	1,00	2 085,30	437,91	2 523,21
ZR 1	Zrcadlo o tloušťce 4mm na LTD o tloušťce 18 mm v dekoru bříza H 1733, rozměry (š x v) 2000 x 1500 mm	4 250,00	1,00	4 250,00	892,50	5 142,50
ZR 2	Zrcadlo o tloušťce 4mm na LTD o tloušťce 18 mm v dekoru bříza H 1733, rozměry (š x v) 1000 x 2000 mm	3 805,00	1,00	3 805,00	799,05	4 604,05
	logopedie 146					
SK 5	Stěna věšáková (š x v) 400 x 1800 - 1900 mm + 3ks háčky, dekor celobříza H1733	727,20	1,00	727,20	152,71	879,91
SK 2	Skříň standard (š x v x h) 800 x 1775 - 1900 x 400 - 420 mm, plně dveře, korpus bříza H1733, dveře bílé + kovové nožičky 15cm	4 163,40	2,00	8 326,80	1 748,63	10 075,43
SK 7	Skříň standard (š x v x h) 800 x 1775 - 1900 x 400 - 420 mm, dveře +nika +dveře, korpus bříza H1733, dveře bílé + kovové nožičky 15cm	3 980,00	1,00	3 980,00	835,80	4 815,80
ST 13	Boční stůl 1200 x 560 - 600 mm s přístavným kontejnerem 4-zásuvkovým, centr.zámek, š. 410 - 430 x hl. 540 - 570 mm, vše v.750 mm, korpus bříza, čela bílá	4 806,00	1,00	4 806,00	1 009,26	5 815,26
ST 14	Stůl se zaobleným jednacím čelem (š x h x v) 1500 x 900 x 750 mm, kovová podnož s vodorovným žlabem, dekor celobříza H1733	4 251,60	1,00	4 251,60	892,84	5 144,44
SK 8	Skříňka závěsná, otevřená (š x h x v) 1200 x 330 - 360 x 540 - 560 mm, stavitelné police, dekor bříza,boky bílé	2 551,50	1,00	2 551,50	535,82	3 087,32
	ergoterapie1 147					
SK 5	Stěna věšáková (š x v) 400 x 1800 - 1900 mm + 3ks háčky, dekor celobříza H1733	727,20	1,00	727,20	152,71	879,91
SK 9 š.100	Police nástěnná dvojité (š x h x v) 1000 x 220 - 260 x 280 - 320 mm (rádius), dekor celobříza H1733	777,60	1,00	777,60	163,30	940,90
ST 15	Skříň stolová (š x h x v) 850 - 900 x 400 - 420 x 750 mm, plná dvířka s nikou, dekor celobříza H1733	3 102,30	1,00	3 102,30	651,48	3 753,78
ST 16	Stůl pracovní d.1500 x hl.700 mm, kovová podnož s vodorovným žlabem, dekor celobříza H1733	3 877,20	1,00	3 877,20	814,21	4 691,41
ST 17	elektricky stavitelný jednací stůl MOTION š.1700 x hl.900 mm, dvousegmentová elektricky stavitelná podnož 705-1205mm, paměťový ovladač, zaoblené rohy R20mm, dekor celobříza H1733	10 215,00	1,00	10 215,00	2 145,15	12 360,15
ST 7	Kontejner pojízdný,tužkovnice+3zás./m.box/z.centř, š.400 - 440 x v. 620 - 660 mm, dekor celobříza	3 051,00	1,00	3 051,00	640,71	3 691,71
SK 11 š.45	Regál 4-komorový, š.450 x hl. 300 - 340 x v. 1200 mm, dekor celobříza H1733	1 751,40	1,00	1 751,40	367,79	2 119,19
SK 11 š.55	Regál 4-komorový, š.550 x hl. 300 - 340 x v. 1200 mm, dekor celobříza H1733	1 751,40	1,00	1 751,40	367,79	2 119,19
SK 12	police na trny š.900 x hl. 225 - 275 mm, tl. min. 36 mm, provedení bílá	882,00	1,00	882,00	185,22	1 067,22

SK 7	Skrříň standard (š x v x h) 800 x 1775 - 1900 x 400 - 420 mm, dveře + nika + dveře, korpus bříza H1733, dveře bříza + kovové nožičky 15cm	3 980,00	1,00	3 980,00	835,80	4 815,80
SK 4	Skrříň standard (š x v x h) 800 x 1775 - 1900 x 400 - 420 mm, dveře + dveře + nožičky kovové 15cm, dekor celobříza H1733	4 572,00	1,00	4 572,00	960,12	5 532,12
SK 13	Skrříň úzká (š x v x h) 550 x 400 - 420 x 1775 - 1900 mm, dveře pravé + 3nika + nožičky kovové 15cm, dekor celobříza H1733	2 653,20	1,00	2 653,20	557,17	3 210,37
	ergoterapie2 149					
SK 5	Stěna věšáková (š x v) 400 x 1800 - 1900 mm + 3ks háčky, dekor celobříza H1733	727,20	1,00	727,20	152,71	879,91
SK 9 Š.80	Police nástěnná dvojitá (š x h x v) 800 x 220 - 260 x 280 - 320 mm (rádius), dekor celobříza H1733	777,60	1,00	777,60	163,30	940,90
SK 6	Skrříňka závěsná horní s dveřmi a nikou (š x v x h) 900 x 700 x 320 - 345 mm, dekor celobříza H1733	2 085,30	1,00	2 085,30	437,91	2 523,21
SK 14L	Skrříň (š x v x h) 600 x 1900 - 2000 x 500 mm, 5 modulů, dveře levé zakrývají 2 spodní moduly + 3x nika + kovové nožičky 15mm, dekor celobříza H1733	2 504,70	1,00	2 504,70	525,99	3 030,69
SK 14R	Skrříň (š x v x h) 600 x 1900 - 2000 x 500 mm, 5 modulů, dveře pravé zakrývají 2 spodní moduly + 3x nika + kovové nožičky 15mm, dekor celobříza H1733	2 504,70	1,00	2 504,70	525,99	3 030,69
ST 18	Stůl pracovní (š x v x h) 1200 x 750 x 700 mm, kovová podnož s vodorovným žlabem, dekor celobříza H1733	3 611,70	1,00	3 611,70	758,46	4 370,16
ST 2	Stůl jídelní 1400 x 700 mm, deska tl.25mm, dekor celobříza H1733, kovová podnož RAL 9006 jeklová čtverec + rektifikace	2 367,00	1,00	2 367,00	497,07	2 864,07
ST 7	Kontejner pojízdný, tužkovnice+3zás./m.box/,z.cent., š.400 - 440 x hl. 550 - 600 x v. 620 - 660 mm, dekor celobříza	3 051,00	1,00	3 051,00	640,71	3 691,71
SK 8	Skrříňka závěsná, otevřená (š x h x v) 1200 x 330 - 360 x 540 - 560 mm, 5ks stavitelné police vlevo, dekor celobříza bříza	2 551,50	1,00	2 551,50	535,82	3 087,32
	ergoterapie3 150					
ST 1	Stůl jídelní 700 x 700 mm, deska tl.25mm, dekor celobříza H1733, kovová podnož RAL 9006 jeklová čtverec + rektifikace	1 850,00	2,00	3 700,00	777,00	4 477,00
ST 19	Stůl pracovní (š x v x h) 1600 x 750 x 700 mm, kovová podnož s vodorovným žlabem, dekor celobříza H1733	3 611,70	1,00	3 611,70	758,46	4 370,16
SK 8	Skrříňka závěsná, otevřená (š x h x v) 1200 x 330 - 360 x 540 - 560 mm, 5ks stavitelné police vlevo, dekor celobříza bříza	2 551,50	1,00	2 551,50	535,82	3 087,32
ST 7	Kontejner pojízdný, tužkovnice+3zás./m.box/,z.cent., š.400 - 440 x hl. 550 - 600 x v. 620 - 660 mm, dekor celobříza	3 051,00	1,00	3 051,00	640,71	3 691,71
ST 6	Regál stolový (š x h x v) 610 - 650 x 400 - 450 x 750 mm, vrch tl.min. 25mm, zaoblené rohy R20mm, dekor celobříza H1733	1 876,50	1,00	1 876,50	394,07	2 270,57
SK 5	Stěna věšáková (š x v) 400 x 1800 - 1900 mm + 3ks háčky, dekor celobříza H1733	727,20	1,00	727,20	152,71	879,91
SK 15	Regál standard (š x h x v) 800 x 400 - 420 x 1775 - 1900 mm + nožičky kovové 15cm, dekor celobříza H1733	2 821,50	1,00	2 821,50	592,52	3 414,02

KU 1.150	Sestava kuchyň š.320cm se sekci el.stavitelné stílové desky v rozmezí 705-1205mm, provedení bílá, pracovní deska H3303 dub hamilton, zástěna tl.10mm dub hamilton + dřez nerez s odkapávačem + digestoř 50cm bílá recirkulace, nožičky kovové 15cm, včetně vestavných spotřebičů - vestavná lednice, indukční varná deska dvouplošná, vestavná multifunkční horkovzdušná trouba, vestavná lednice do modelu š.60cm bez mrazáku, volně stojící MW trouba	62 050,00	1,00	62 050,00	13 030,50	75 080,50
	sklad 151					
REG 1	Regál kovový CLIP samostatný pozinkovaný, 6ks polic š.100cm, v.250cm, hl. 40cm, nostnost police min. 100kg	3 087,50	1,00	3 087,50	648,38	3 735,88
REG 2	Regál kovový CLIP přístavný pozinkovaný, 6ks polic š.100cm, v.250cm, hl. 40cm, nostnost police min. 100kg	2 356,00	1,00	2 356,00	494,76	2 850,76
	vyšetřovna 152					
SK 5	Stěna věšáková (š x v) 400 x 1800 - 1900 mm + 3ks háčky, dekor celobříza H1733	727,20	1,00	727,20	152,71	879,91
SK 3 š.60	Skříň standard (š x h x v) 600 x 400 - 420 x 1775 -1900 mm, dveře nízké bříza + dveře v LTD rámu sklo čiré, boky a vnitřní police bílá, nožičky kovové 15cm	4 776,30	1,00	4 776,30	1 003,02	5 779,32
ST 20	Stůl pracovní úzký (š x h x v) 1000 x 560 - 600 x 750 mm, kovová podnož s vodorovným žlabem, dekor celobříza H1733	3 099,60	1,00	3 099,60	650,92	3 750,52
SK 8 š.100	Skříňka závěsná, otevřená (š x h x v) 1000 x 330 - 360 x 540 - 560 mm, stavitelné 2ks police vlevo, dekor celobříza H1733	2 551,50	1,00	2 551,50	535,82	3 087,32
	seminární místnost 202, 203					
ST 21	Stůl zasedací eliptický s vnitřním otvorem, délka 4500 - 5000 mm, hl.1800 - 1850 mm, kovová podnož RAL9006 s vodorovným žlabem, dekor třešeň Romana H1615					
ST 22	otočná zásuvka BTCZ 014, 3 x el. zás.,1 x data, VGA, USB 3.0, HDMI	30 250,00	1,00	30 250,00	6 352,50	36 602,50
ST 23	otočná zásuvka PTCZ 017, 1x el. zás., 2x USB 3.0, 1x USB nabíječka, 1x Qi bezdrátové nabíjení	4 260,00	2,00	8 520,00	1 789,20	10 309,20
ST 15	Skříň stílová (š x h x v) 850 - 900 x 400 - 420 x 750 mm, plná dvířka s nikou, korpus šedý; vrch, příčka, police, dveře a dno v dekoru třešeň Romana H1615	2 369,00	6,00	14 214,00	2 984,94	17 198,94
ST 24	Stůl pracovní úzký (š x h x v) 1500 x 560 - 600 x 750 mm, třešeň Romana H1615, kovová podnož s vodorovným žlabem	3 102,30	2,00	6 204,60	1 302,97	7 507,57
ST 25	Stůl jednací rovný 1400 x 700 mm, bez průchodek, kovová podnož rámová, nohy čtverec jekl 50x50mm + rektifikace, deska třešeň Romana H1615	3 325,50	4,00	13 302,00	2 793,42	16 095,42
SK 16	Věšáková deska (š x v) 1000 x 1550 - 1650 mm + 8 věšákových háčků, třešeň Romana H1615	3 174,30	3,00	9 522,90	1 999,81	11 522,71
	denní místnost fyzioterapie 204	1 512,00	1,00	1 512,00	317,52	1 829,52
ST 35	Konferenční stůl (š x h x v) 1400 x 700 x 550 mm, kovová podnož rámová, nohy jekl 30x30mm + rektifikace, deska bříza H1733	2 142,00	1,00	2 142,00	449,82	2 591,82
SK 3	Skříň standard (š x h x v) 800 x 400 - 420 x 1775 -1900 mm, korpus bříza, dveře nízké bříza + dveře v LTD rámu sklo čiré, nožičky kovové 15cm	4 776,30	1,00	4 776,30	1 003,02	5 779,32
SK 5	Stěna věšáková (š x v) 400 x 1800 - 1900 mm + 3ks háčky, dekor celobříza H1733	727,20	2,00	1 454,40	305,42	1 759,82

KU 2 204	Sestava kuchyňka š.180cm, pracovní deska dekor TITAN, korpus bílý, dveře bříza, vč.dřezu nerez s odkapem + samostatně stojící kombinovaná lednice (v x š) 1550 - 1750 x 540 - 600 mm s mrazákem nahoře, nožičky kovové 15cm	24 950,00	1,00	24 950,00	5 239,50	30 189,50
	pracovna přímář 213					
ST 26	ERGO stůl eliptický-napojení 550 - 600 mm, délka 1900 mm, hl.900/700 mm, pravý, kovová podnož s vodorovným žlabem, dekor třešeň Romana H1615 - napojení musí být kompatibilní s poločkou ST 27 v této místnosti	4 234,50	1,00	4 234,50	889,25	5 123,75
ST 27	Stůl pracovní úzký (š x h x v) 1100 x 550 - 600 mm, 750 mm, dekor třešeň Romana H1615, kovová podnož s vodorovným žlabem - hloubka musí být kompatibilní s poločkou ST 26 v této místnosti	3 115,80	1,00	3 115,80	654,32	3 770,12
SK 17	Skříň závěsná roletová (š x h x v) 1400 x 350 - 400 x 500 - 600 mm zámeč Huwill, dekor třešeň Romana H1615, vnitřní sekce 3ks polic	4 630,50	1,00	4 630,50	972,41	5 602,91
ST 5	Stolová půleliptická deska 1400 x 320 - 360 mm + kovová noha o průměru min. 12 mm s rektifikací, dekor šedá	1 389,60	1,00	1 389,60	291,82	1 681,42
SK 18	Šatní skříň (š x h x v) 600 x 400 - 420 x 2100 - 2200 mm, plně dveře s policí, dekor třešeň Romana H1615, boky a záda šedá	4 143,60	1,00	4 143,60	870,16	5 013,76
SK 19	Skříň standard (š x h x v) 600 x 400 - 420 x 2100 - 2200 mm, korpus šedá, dveře nízké třešeň Romana H1615 + dveře v LTD rámu sklo čiré, nožičky kovové 15cm	4 776,30	1,00	4 776,30	1 003,02	5 779,32
KU 3 213	Sestava minikuchyňka s lednicí - spodní regál otevřený (š x v x h) 300 x min. 850 x 500 - 550 mm, závěsná horní skříňka s nikou a dveřmi (š x v x h) 900 x min. 700 x 310 - 350 mm, dekor třešeň Romana H1615 + pracovní deska TITAN 90cm, volně stojící podstavná lednice v.85cm š.55cm s mrazákem, nožičky kovové 15cm	8 980,00	1,00	8 980,00	1 885,80	10 865,80
ST 28	Stůl konferenční elipsa 1200 x 600 mm třešeň Romana H1615, centrální noha v.550 mm, dekor hliník	4 102,20	1,00	4 102,20	861,46	4 963,66
SK 16 š.60	Věšáková deska (š x v) 600 x 1550 -1650 mm + 4 věšákové háčky, třešeň Romana H1615	774,00	1,00	774,00	162,54	936,54
ST 29	otočná zásuvka BTCZ 015, 2 x el. zás., 1 x Qi bezdrátové nabíjení, 1 x USB nabíječka, 1 x USB 3.0, 1 x HDMI, 1 x data	4 980,00	1,00	4 980,00	1 045,80	6 025,80
ST 7	Kontejner pojízdný,tužkovnice+3zás./m.box/,z.centř, š.400 - 440 x hl. 550 - 600 x v. 620 - 660 mm, dekor třešeň, boky šedé	3 051,00	1,00	3 051,00	640,71	3 691,71
	pokoj lékařů 215					
ST 30	Stůl pracovní (š x h x v) 1300 x 700 x 750 mm, dekor bříza H1733, kovová podnož s vodorovným žlabem	3 647,70	2,00	7 295,40	1 532,03	8 827,43
ST 7	Kontejner pojízdný,tužkovnice+3zás./m.box/,z.centř, š.400 - 440 x hl. 550 - 600 x v. 620 - 660 mm, dekor celobříza	3 051,00	2,00	6 102,00	1 281,42	7 383,42
SK 20 š.60	Šatní skříň (š x h x v) 600 x 400 - 420 x 1775 - 1900 mm, plně dveře s policí, dekor bříza H1733, boky bílé, nožičky kovové 15cm,	3 710,70	2,00	7 421,40	1 558,49	8 979,89

KU 4 215	Sestava minikuchyňka s lednicí - spodní skříňka 1 zásuvka + dveře pravé, (š x v x h) 450 x min. 850 x 500 - 550 mm, závěsná horní skříňka s nikou a dveřmi, (š x v x h) 450 x min. 700 x 310 - 350 mm, horní skříňka závěsná s dveřmi (š x v x h) 600 x min. 700 x 310 - 350 mm, korpus bílý, dveře bříza H1733 + prac.deska TITAN 102 cm, volně stojící podstavná lednice v.85cm š.55cm s mrazákem, nožičky kovové 15cm	10 100,00	1,00	10 100,00	2 121,00	12 221,00
SK 3	Skříň standard (š x h x v) 800 x 400 - 420 x 1775 - 1900 mm, korpus bílý, dveře nízké bříza H1733 + dveře v LTD rámu sklo čiré+ nožičky kovové 15cm	4 776,30	1,00	4 776,30	1 003,02	5 779,32
ST 31	Konferenční stůl (š x h x v) 900 x 600 x 320 - 400 (výška korpusu bez nožiček) mm, horní deska 36mm, dekor bříza H1733, spodní deska 25mm, dekor bříza H1733, vnitřní stojny bílá + nožičky kovové 15cm	2 682,00	1,00	2 682,00	563,22	3 245,22
SK 5	Stěna věšáková (š x v) 400 x 1800 - 1900 mm + 3ks háčky, dekor celobříza H1733	727,20	2,00	1 454,40	305,42	1 759,82
	pracovna vrchní sestry 217					
SK 20 š.80	Šatní skříň (š x h x v) 800 x 400 - 420 x 1775 - 1900 mm, plně dveře s policí, stojna + 4ks vnitřní police, dekor bříza H1733, dveře bílé, nožičky kovové 15cm + 2ks háčky na bok skříně	3 710,70	1,00	3 710,70	779,25	4 489,95
ST 32	ERGO stůl eliptický s kruhovým zakončením - napojení 400 - 450 mm , délka 1600 mm levý, hl.900/700 mm, dekor bříza H1733, kovová podnož s vodorovným žlabem, napojení musí být kompatibilní s položkou ST 33 a ST 34 v této místnosti	4 078,80	1,00	4 078,80	856,55	4 935,35
ST 33	Regál stolový (š x h x v) 870 - 900 x 400 - 450 x 750 mm, léta vrchu a police napříč, dekor celobříza H1733 - hloubka musí být kompatibilní s položkou ST 32 v této místnosti	2 226,60	1,00	2 226,60	467,59	2 694,19
ST 34	Skříň zásuv. (š x h x v) 400 - 420 x 400 - 450 x 750 mm, 4 zásuvky metabox, centrální zámek, dekor bříza H1733 - hloubka musí být kompatibilní s položkou ST 32 v této místnosti	3 891,60	1,00	3 891,60	817,24	4 708,84
SK 6	Skříňka závěsná horní s dveřmi a nikou (š x v x h) 900 x 700 x 320 - 345 mm, dekor celobříza H1733	2 085,30	1,00	2 085,30	437,91	2 523,21
KU 5 217	Sestava minikuchyňka s lednicí - spodní skříňka 1 zásuvka + dveře pravé, (š x v x h) 450 x min. 850 x 500 - 550 mm, závěsná horní skříňka s nikou a dveřmi (š x v x h) 450 x min. 700 x 310 - 350 mm, horní skříňka závěsná s dveřmi (š x v x h) 600 x min. 700 x 310 - 350 mm, korpus bílý, dveře bříza H1733 + pracovní deska TITAN 102 cm, nožičky kovové 15cm, podstavná volně stojící lednice pod pracovní desku v.85cm š. 55 cm s mrazákem	11 100,00	1,00	11 100,00	2 331,00	13 431,00
ST 2	Stůl jídelní 1400 x 700 mm, deska tl.18mm bříza H1733, kovová podnož RAL9006, čtvercový profil, výšková rektifikace	2 367,00	1,00	2 367,00	497,07	2 864,07
	sesterna 137					
ST 3 R	ERGO stůl standard - napojení 400 - 450 mm , délka 1900 mm, šíře 900/700 mm pravý, dekor bříza H1733 - napojení musí být kompatibilní s položkou ST 6 nebo ST 9 v této místnosti	4 533,30	2,00	9 066,60	1 903,99	10 970,59
ST 4	Stůl pracovní hl. 700 mm, délka 1800 mm, dekor bříza H1733	3 983,40	1,00	3 983,40	836,51	4 819,91
ST 5	Stolová půleliptická deska 1400 x 320 - 360 mm + kovová noha o průměru min. 12 mm s rektifikací, dekor bříza H1733	1 389,60	1,00	1 389,60	291,82	1 681,42
ST 6	Regál stolový (š x h x v) 610 - 650 x 400 - 450 x 750 mm, dekor bříza H1733 léta vrchu napříč a police bílá; hloubka musí být kompatibilní s položkou ST 3 R v této místnosti	1 876,50	1,00	1 876,50	394,07	2 270,57
ST 7	Kontejner pojízdný, tužkovnice+žás./m.box./z.centř, š.400 - 440 x hl. 550 - 600 x v. 620 - 660 mm, dekor bříza H1733, boky bílé	3 051,00	2,00	6 102,00	1 281,42	7 383,42

ST 8	Kontejner pojízdný, 3 zás./metabox/, zámeček centrální, š. 400 - 440 x hl. 550 - 600 x v. 620 - 660 mm, dekor bříza H1733, boky bílé	2 691,00	2,00	5 382,00	1 130,22	6 512,22
ST 9	Krycí stolová deska kont. 700 x 400 - 450 mm, léta napřítč, dekor bříza H1733, hloubka musí být kompatibilní s položkou ST3 R v této místnosti	533,70	1,00	533,70	112,08	645,78
SK 3	Skříň standard (š x h x v) 800 x 400 - 420 x 1775 - 1900 mm, korpus bříza, dveře nízké bříza + dveře v LTD rámu sklo čiré, nožičky kovové 15cm	4 776,30	1,00	4 776,30	1 003,02	5 779,32
SK 10	Závěsná skříňka s výklopem (š x h x v) 900 x 330 - 390 mm, dekor bříza H1733, čelo bílé	2 241,00	1,00	2 241,00	470,61	2 711,61
SK 2	Skříň standard (š x v x h) 800 x 1775 - 1900 x 400 - 420 mm, plně dveře, dekor celobříza H1733 + nožičky kovové 15cm	4 163,40	2,00	8 326,80	1 748,63	10 075,43
SK 2	Skříň standard (š x v x h) 800 x 1775 - 1900 x 400 - 420 mm, plně dveře, dekor bříza H1733, dveře bílé + nožičky kovové 15cm	4 163,40	1,00	4 163,40	874,31	5 037,71
KU 6 137	Sestava kuchyň s lednicí, š. 315cm, pracovní deska TITAN 315 cm, 1ks skříňka spodní dřezová š. 60cm korpus bílý a dveře levé bílé, 1ks skříňka spodní dřezová š. 60 cm korpus bílý a dveře pravé dekor bříza, 1ks skříňka 3-zásuvková š. 60cm korpus a 1. a 3. čelo bílé, 2. čelo bříza, plnovýsuv, 1ks horní závěsná skříňka š. 60cm korpus bílý dveře levé bříza, 1ks horní závěsná skříňka š. 60 cm korpus bílý dveře pravé bříza, 1ks závěsná horní skříňka nízká v. 600 cm, včetně 1ks dřez nerez s odkapávačem, 1ks dřez samostatný, police na trny tl. 36 mm bříza 1200 x 250 mm, volně stojící podstavná lednice s mrazákem v. 85cm, š. 55 cm, nožičky kovové 15 cm	27 960,00	1,00	27 960,00	5 871,60	33 831,60
SK 5	Stěna věšáková (š x v) 400 x 1800 - 1900 mm + 3ks háčky, dekor celobříza H1733	727,20	1,00	727,20	152,71	879,91
ST 11	Stolová nadstavba nízká d=1200 mm	585,90	1,00	585,90	123,04	708,94
	pokoj VIP					
ST 1	Stůl jídelní 700 x 700 mm, deska tl. 25mm, dekor celobříza H1733, kovová podnož RAL 9006 jeklová čtverec + rektifikace	1 850,00	1,00	1 850,00	388,50	2 238,50
ST 36	Závěsná police, podkladní deska tl. 18mm 1000 x 400 mm bříza H1733 + 2ks police tl. 36mm 750 x 250 mm buk 381	1 380,00	1,00	1 380,00	289,80	1 669,80
ST 37	Sestava pracovní deska tl. 38mm titan F502 o rozměrech 600 x 600mm + bok k lednici bříza H1733 580 x 850 mm	930,00	1,00	930,00	195,30	1 125,30
SK 6 š. 60	Skříňka závěsná horní s dveřmi a nikou (š x v x h) 600 x 700 x 320 - 345 mm, dekor celobříza H1733	1 950,00	1,00	1 950,00	409,50	2 359,50
ST 38	Stolová sestava, deska tl. 25mm, (š x h) 1200 x 440 - 480 mm jednostraně zaoblená + závěsný kontejner dvouzásuvkový se zámečkem š. 500 x v. 500 x hl. 450 mm s tolerancí +/- 5% (korpus bříza H1733, čela zásuvek buk 381) + zadní stěna LTD buk 381 š. 700 x v. 500 mm s tolerancí +/- 5% s dodržením výsledné sestavy	2 690,00	1,00	2 690,00	564,90	3 254,90
SK 5	Stěna věšáková (š x v) 400 x 1800 - 1900 mm + 3ks háčky, dekor celobříza H1733	727,20	1,00	727,20	152,71	879,91
	CELKEM			601 842,40	126 386,90	728 229,30

Celková nabízená cena za Mobiliář bez DPH	394 806,00
Celková nabízená cena za Nábytek bez DPH	601 842,40
Celková nabídková cena pro účely posouzení bez DPH	996 648,40

úsek 3 NP patientské pokoje

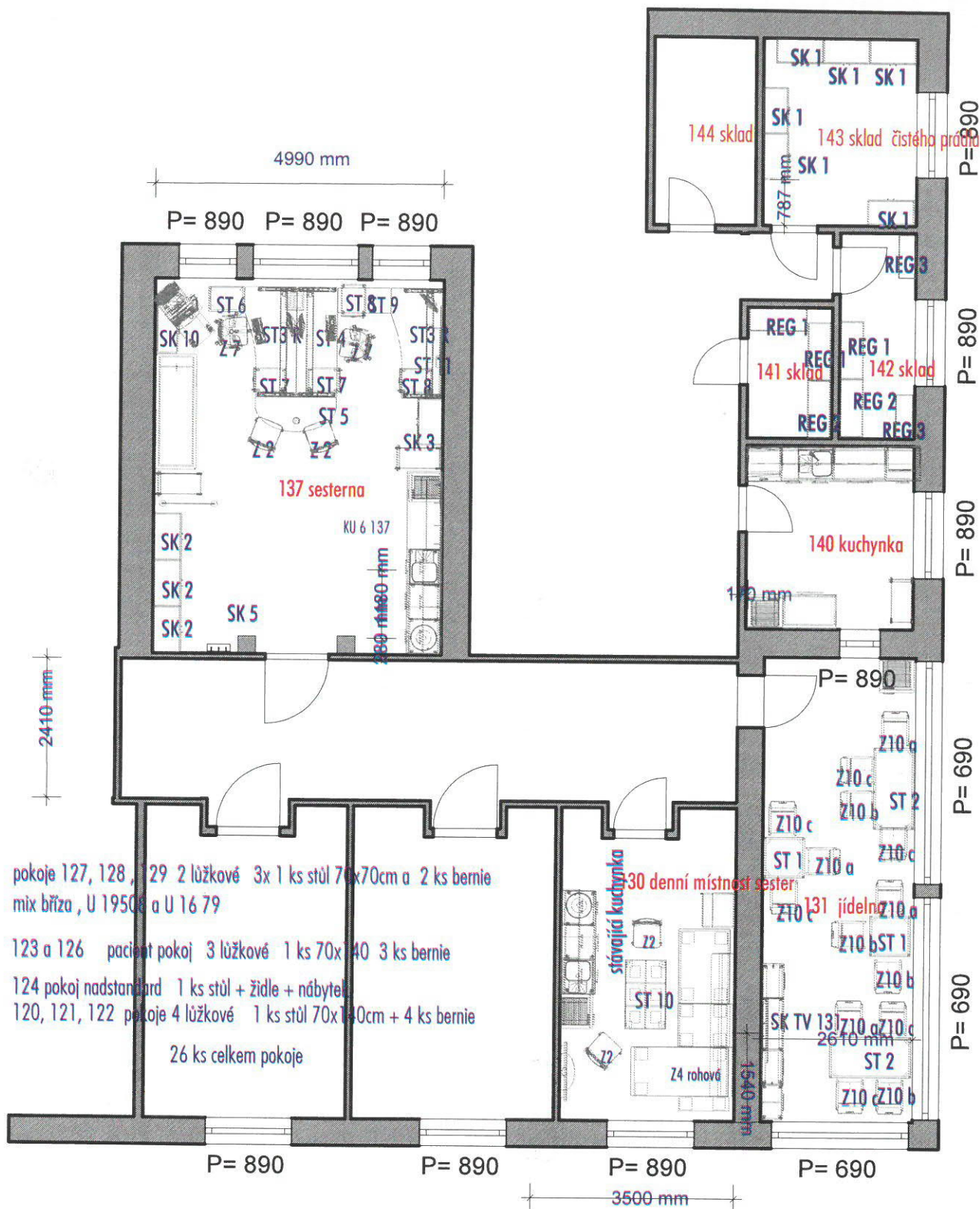

pokoje 127, 128, 129 2 lůžkové 3x 1 ks stůl 70x70cm a 2 ks bernie mix bříza, U 1950 a U 16 79

123 a 126 pacient pokoj 3 lůžkové 1 ks 70x140 3 ks bernie

124 pokoj nadstandard 1 ks stůl + židle + nábytek

120, 121, 122 pokoje 4 lůžkové 1 ks stůl 70x140cm + 4 ks bernie

26 ks celkem pokoje

	IVEKO interier, s.r.o. Drážďanská 115 Ústí nad Labem 400 07	tel:..... +420 475 500 630 fax:..... +420 475 502 041 e-mail: obchod@iveko-interier.cz www.iveko-interier.cz
	Projektant: XXXXXXXXXX	Datum 27.8.2019
Projekt:		
popis nábytku:		

sekte ergoterapie 3 NP

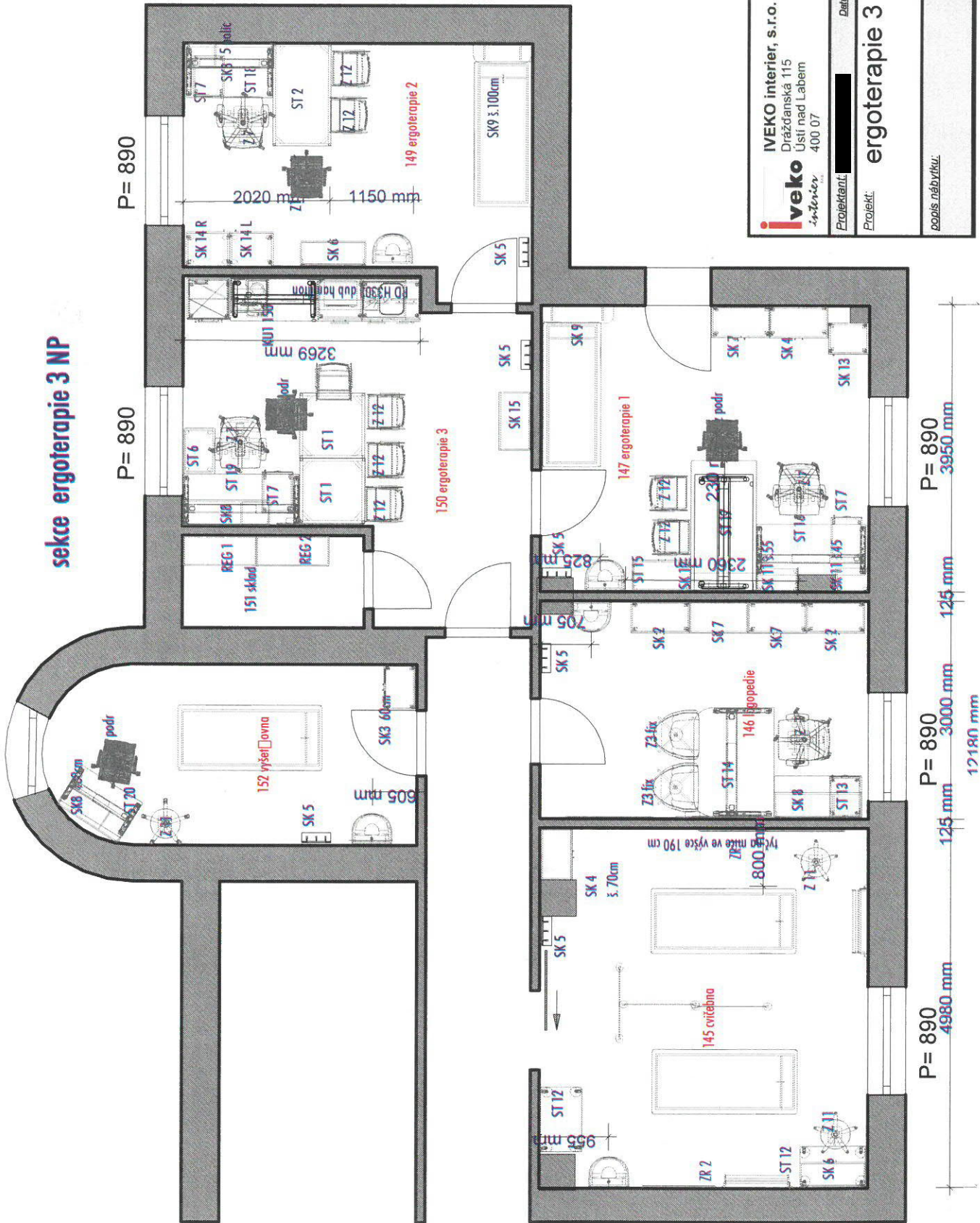

<p>iveko interior, s.r.o. Dražďanská 115 Ústí nad Labem 400 07</p>	tel: +420 475 500 630	Datum: 27.6.2019 1 : 75
	fax: +420 475 502 041	
	e-mail: obchod@iveko-interier.cz	
	www.iveko-interier.cz	
Projektant: [redacted]		Projekt: ergoterapie 3 NP
popis: nábytku.		

Krajská zdravotní a.s. pokoj VIP rehabilitace

P= 930

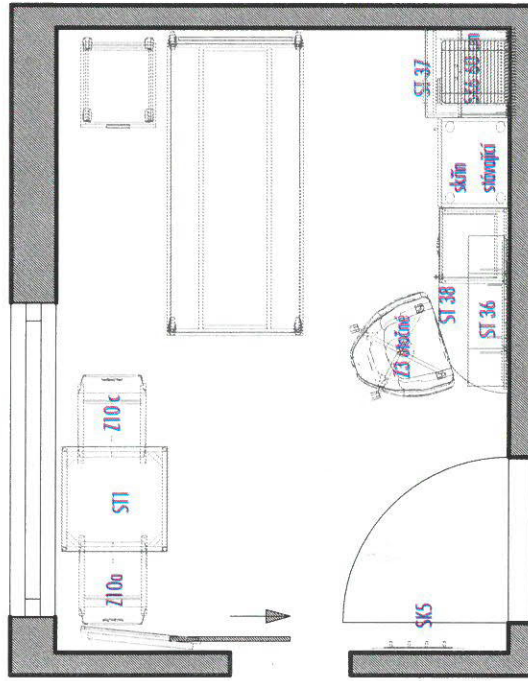

3010.0 mm

4150.0 mm

iveko
interier

IVEKO interier, s.r.o.
Dražďanská 115
Ústí nad Labem
400 07

tel: +420 475 500 630
fax: +420 475 502 041
e-mail: obchod@iveko-interier.cz
www.iveko-interier.cz

Projektant: [redacted] Datum: 27.8.2019 1 : 50

Projekt: pokoj VIP

popis nábýtku:

úsek rehabilitační seminární místnost A3

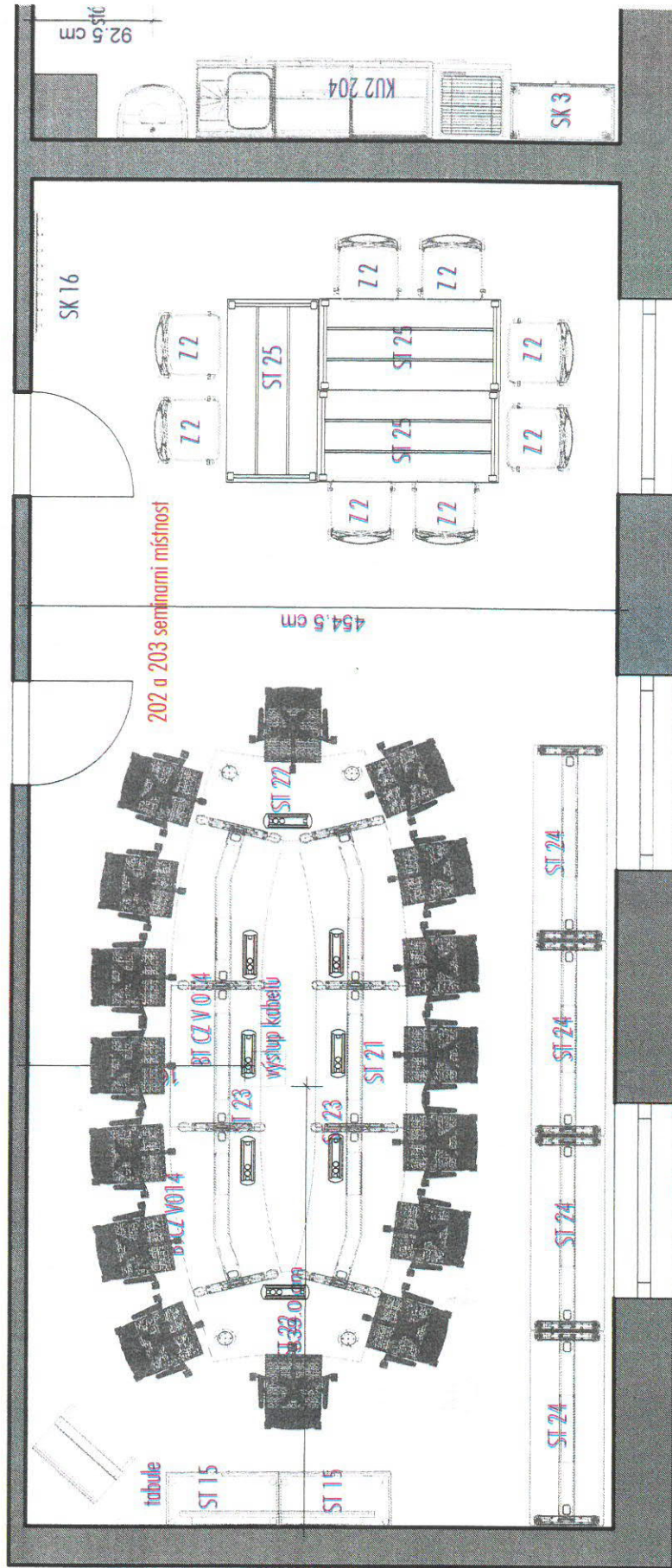

P = 89

P = 89

P = 89

iveko
interier
IVEKO interier, s.r.o.
Dražďanská 115
Ústí nad Labem
400 07
tel.: +420 475 500 630
fax: +420 475 502 041
e-mail: obchod@iveko-interier.cz
www.iveko-interier.cz

Projektant: [redacted] Datum: 27.8.2019 1 : 50

Projekt: **rehabilitace 4 NP**

podpis nábytků:

úsek rehabilitace 4 patro

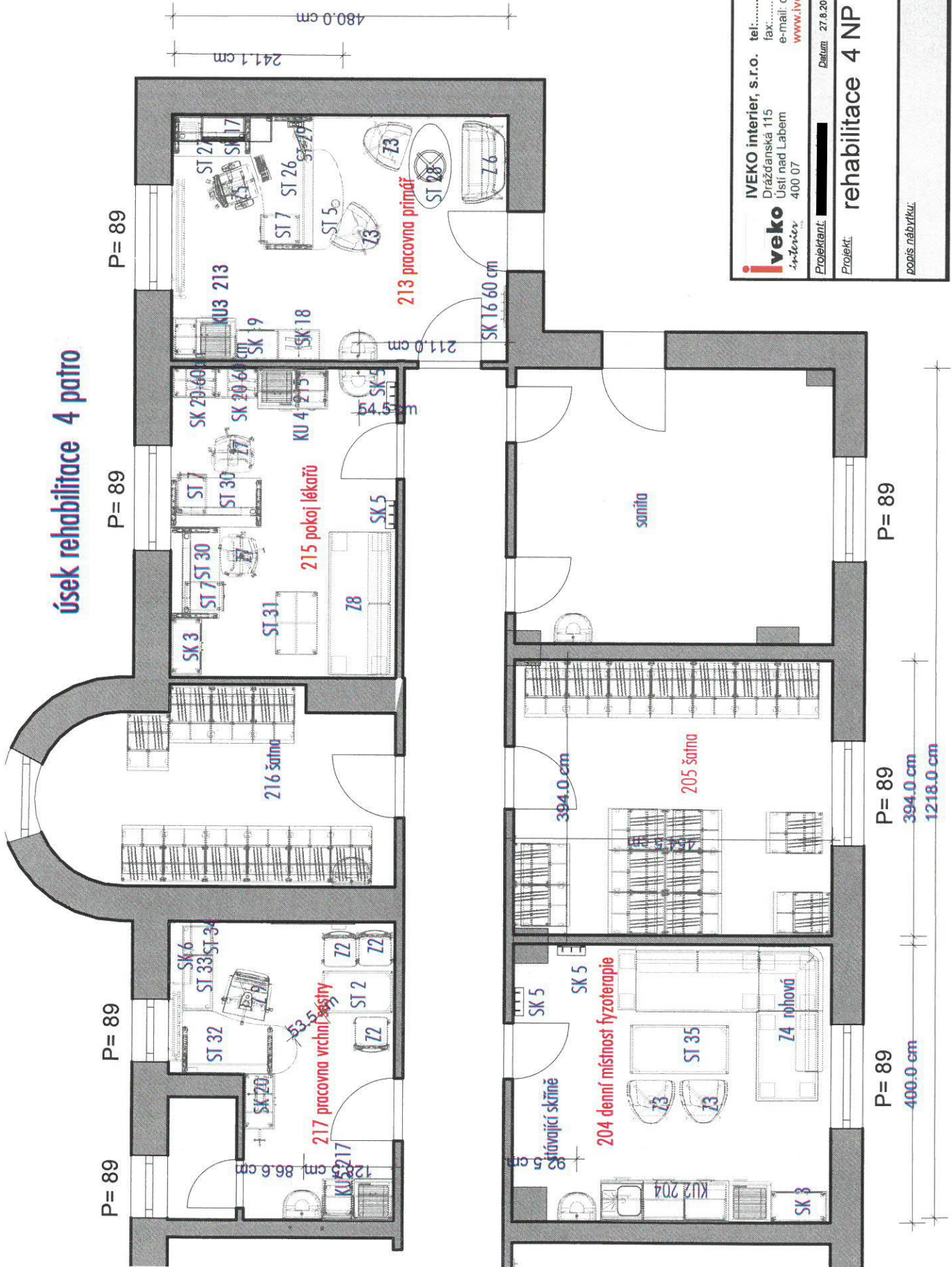

IVEKO interier	IVEKO interier, s.r.o. tel.: +420 475 500 630 Dráždanská 115 fax: +420 475 502 041 Ustí nad Labem e-mail: obchod@iveko-interier.cz 400 07 www.iveko-interier.cz
	Projektant: XXXXXXXXXX Datum: 27.8.2019 1 : 75
	Projekt: rehabilitace 4 NP
	popis nábytku: