

1424/19

VINT

Benešovo nám.
tel.: 475 53
fax: 475 53

Kupní smlouva

Dnešního dne uzavřely

VINT s.r.o.

se sídlem: Teplice, Benešovo nám. 617/14, PSČ 41501

IČO: 250 44 656)

DIČ: CZ250 44 656

zapsána v obchodním rejstříku vedeném Krajským soudem v Ústí nad Labem, oddíl C, vložka 14704.

bankovní spojení: [REDACTED]

č. účtu: [REDACTED]

zastoupená: [REDACTED]

kontaktní osoba ve věcech technických: [REDACTED]

(dále jako „prodávající“)

a

Krajská zdravotní, a.s.

se sídlem: Sociální péče 3316/12A, Ústí nad Labem, PSČ 401 13

IČO: 25488627

DIČ: CZ25488627

zapsána v obchodním rejstříku vedeném Krajským soudem v Ústí nad Labem, oddíl B, vložka 1550

bankovní spojení: [REDACTED]

zastoupená: Ing. Petrem Fialou, generálním ředitelem společnosti na základě pověření představenstvem společnosti

kontakt ve věcech soutěže: [REDACTED]

email: [REDACTED]

kontakt ve věcech technických: [REDACTED]

e-mail: [REDACTED]

(dále jako „kupující“)

tuto

kupní smlouvu dle ustanovení § 2079 a násl. zákona č. 89/2012 Sb., občanský zákoník, ve znění pozdějších předpisů (dále jen „občanský zákoník“)

(dále jen „smlouva“)

Prodávající a kupující jsou dále označeni rovněž jako „smluvní strana“ či společně jako „smluvní strany“.

Tuto smlouvu uzavírají smluvní strany na základě veřejné zakázky s názvem **“Dodávka nábytku pro KAPIM, Krajská zdravotní, a.s. – Masarykova nemocnice v Ústí nad Labem, o.z.”**.

Účelem této smlouvy je zajištění nákupu níže uvedeného předmětu koupě a zajištění jeho plné provozuschopnosti prodávajícím nejméně po záruční dobu a v případě zájmu kupujícího i zajištění oprav a náhradních dílů po záruční dobu.

Předmět smlouvy

1. Prodávající se touto smlouvou zavazuje kupujícímu odevzdat věc, která je předmětem koupě spolu s odpovídajícím příslušenstvím, a umožnit mu nabýt vlastnické právo k ní, a kupující se zavazuje, že věc převezme a zaplatí prodávajícímu kupní cenu. Předmětem této kupní smlouvy je nákup nábytku (dále jako "předmět plnění" nebo "zboží").
2. Předmětem této smlouvy je nákup zboží, jeho montáž a zajištění jeho plné provozuschopnosti prodávajícím nejméně po záruční dobu a dále zajištění oprav a náhradních dílů v rámci záruky.
3. Předmětem smlouvy je dále i:
 - doprava zboží do místa plnění,
 - montáž a instalace zboží,
 - uvedení zboží do provozu včetně ověření jeho funkčnosti,
 - záruční servis dle ve smlouvě uvedených podmínek,
 - předání dokladů dle čl. III. této smlouvy,
 - likvidace obalového materiálu.
4. Přesná specifikace zboží je uvedena v příloze č. 1 – „Nabídka“ č. 1552/2019 ze dne 19.5. 2019 a v příloze č. 2 „Projektová dokumentace“ této smlouvy, která tvoří její nedílnou součást.
5. Prodávající se zavazuje dodat zboží vyrobené z materiálů (které jsou omyvatelné a dezinfikovatelné), jejichž zdravotní nezávadnost je osvědčena certifikáty, případně atesty.
6. Prodávající se zavazuje dodat zboží nové a nepoužité.

Článek II.

Kupní cena zboží

1. Kupní cena zboží je 1 473 188,41 Kč bez DPH.
2. Ke kupní ceně dle čl. II. bod 1. této smlouvy bude připočtená DPH platná v den uskutečnění zdanitelného plnění a za její určení a vyčíslení v souladu s právními předpisy nese odpovědnost prodávající.
3. Kupní cena určená postupem podle bodu 1 a 2 tohoto článku je cenou nepřekročitelnou, je cenou konečnou a zahrnující veškeré plnění dle této smlouvy, tj. jsou v ní zahrnuté i veškeré náklady na plnění podle článku I. bod 3.
4. Kupní cena bude kupujícím uhrazena na základě daňového dokladu (faktury) vystaveného prodávajícím na číslo účtu uvedené v záhlaví této smlouvy. V případě změny bankovního účtu uvedeného v záhlaví smlouvy je prodávající povinen toto bezodkladně (maximálně do tří dnů) oznámit kupujícímu (e-mailem nebo jiným písemným způsobem), v opačném případě nese prodávající veškeré náklady spojené s opětovným zasláním peněžních prostředků ve prospěch jiného, než v záhlaví smlouvy uvedeného bankovního účtu, riziko škod a kupující se v takovém případě nedostává do prodlení.
5. Každý daňový doklad (faktura) musí být vystaven v souladu s ust. § 28 zákona č. 235/2004 Sb., o dani z přidané hodnoty (dále jen "zákon o DPH"), a vedle náležitostí dle ust. § 29 zákona o DPH musí splňovat i další náležitosti. A to zejména:
 - identifikační číslo kupujícího a prodávajícího,
 - den splatnosti,
 - označení peněžního ústavu a číslo účtu, ve prospěch kterého má být provedena platba, konstantní a variabilní symbol,
 - odvolávka na smlouvu uvedením názvu smlouvy a dodaného zboží,
 - razítko a podpis osoby oprávněné k vystavení daňového dokladu,
 - soupis příloh,
 - registrační číslo projektu.

Prodávající je oprávněn vystavit daňový doklad (fakturu) až po řádném předání zboží kupujícímu, jak je definováno v čl. III odst. 2 smlouvy, a to na základě protokolu o předání zboží podepsaného oběma smluvními stranami. Tento protokol o předání zboží musí být přílohou daňového dokladu (faktury).

6. Daňový doklad (faktura) musí být vystaven v české měně.
7. V případě, že prodávající uvede ve své faktuře jiný bankovní účet, než jím uvedený v záhlaví této smlouvy, je povinen na tuto skutečnost kupujícího výslovně upozornit (průvodním dopisem k faktuře o změně čísla účtu nebo červeným vyznačením nového čísla účtu ve faktuře) před

- splatností svého nároku, který se stává nárokem nesplatným až do doby naplnění uvedené povinnosti prodávajícího.
8. Pokud daňový doklad (faktura) nebude mít odpovídající náležitosti ve smyslu výše uvedených ustanovení tohoto článku smlouvy, je kupující oprávněn zaslat ho ve lhůtě splatnosti zpět prodávajícímu k doplnění či opravě, aniž se tak dostane do prodlení se zaplacením. V takovém případě počíná lhůta splatnosti běžet znovu s novou lhůtou splatnosti v délce 60 kalendářních dnů od opětovného doručení náležitě doplněného či opraveného daňového dokladu (faktury).
 9. Splatnost každého daňového dokladu (faktury) vystaveného prodávajícím je 60 kalendářních dnů ode dne jeho doručení kupujícímu. Prodávající se zavazuje předat či odeslat daňový doklad (fakturu) kupujícímu nejpozději následující pracovní den po jeho vystavení.
 10. Smluvní strany považují za okamžik splnění peněžitých závazků vyplývajících z této smlouvy okamžik odeslání peněžité platby z bankovního účtu povinné smluvní strany na účet oprávněné smluvní strany uvedený v záhlaví této smlouvy.
 11. Kupující neposkytuje prodávajícímu zálohu na kupní cenu.

III.

Doba a místo plnění

1. Prodávající se zavazuje předat zboží kupujícímu nejpozději do 8 týdnů ode dne účinnosti této smlouvy. O termínu montáže a instalace zboží musí prodávající informovat pověřené pracovníky (zástupce) kupujícího minimálně 3 pracovní dny předem. Přesný termín a způsob předání bude domluven pověřenými zástupci prodávajícího a kupujícího. Pověřeným zástupcem prodávajícího je: [REDACTED] Pověřeným zástupcem kupujícího je: [REDACTED]
2. Za předání zboží se považuje:
 - a. Dodání zboží na adresu:
Krajská zdravotní, a.s. – Masarykova nemocnice v Ústí nad Labem, o.z., Sociální péče 3316/12A, Ústí nad Labem, Klinika anesteziologie, perioperační a intenzivní medicíny (dále jen „KAPIM“) a
 - b. montáž a instalace zboží a
 - c. uvedení zboží do provozu včetně ověření jeho funkčnosti a
 - d. likvidace obalového materiálu a
 - e. podpis protokolu o předání zboží pověřenými zástupci obou smluvních stran (dále též „předání zboží“). Protokol o předání zboží je oprávněn podepsat za kupujícího: [REDACTED] nebo jiný pověřený zaměstnanec kupujícího.

IV.

Vlastnické právo a nebezpečí škody na zboží

1. Nebezpečí škody na zboží přechází na kupujícího okamžikem převzetí zboží. Týž následek má, nepřevzme-li kupující zboží, ač mu s ní prodávající umožnil nakládat.
2. Vlastnické právo ke zboží dle této kupní smlouvy přechází na kupujícího předáním zboží (viz čl. III. odst. 1, 2 této smlouvy).

V.

Záruka za jakost

1. Prodávající odpovídá za to, že zboží v době jeho převzetí kupujícím:
 - a. nebude mít žádné právní vady (zjevné či skryté), zejména pak, že nebude zatíženo právy třetích osob, ze kterých by pro kupujícího vyloučily jakékoliv další finanční nebo jiné povinnosti ve prospěch třetích stran (dále rovněž „právní vady“),
 - b. nebude mít žádné faktické vady (zjevné či skryté), zejména pak že bude splňovat veškeré funkční, technické a jiné vlastnosti a specifikace dohodnuté v této smlouvě včetně její příloh (tj. vlastnosti a specifikace výslovně kupujícím požadované) a vlastnosti obvyklé (tj. vlastnosti, které jsou obvyklé na zboží, jež je předmětem této smlouvy, kladeny) a dále, že bude splňovat

veškeré požadavky stanovené příslušnými právními předpisy a technickými normami, a to jak v České republice, tak i v zemi výrobce zboží (dále rovněž „faktické vady“),

2. Prodávající odpovídá za vady zboží, jež bude mít zboží v době jeho převzetí kupujícím, a dále prodávající přebírá závazek a odpovědnost za vady zboží, které se na zboží vyskytnou v průběhu záruční doby (tj. prodávající poskytne kupujícímu záruku za jakost zboží ve smyslu § 2113 a násl. občanského zákoníku).
3. Záruční doba na zboží je **24** (slovy: *dvacetčtyři měsíců*) měsíců. Záruční doba počíná běžet dnem následujícím po okamžiku převzetí zboží kupujícím. V případě řádného a včasného vytčení vady se běh záruční doby (pokud ještě neuběhla celá) staví a počíná znovu běžet až ode dne převzetí opraveného reklamovaného zboží zpět kupujícím nebo ode dne, kdy kupující a prodávající vystaví písemné potvrzení o vyřízení reklamace jiným způsobem, na kterém se písemně dohodnou.
4. Záruka se nevztahuje na vady zboží vzniklé poškozením zboží způsobeným třetími osobami nebo kupujícím při užívání zboží v rozporu s návodem k použití a údržbě zboží, ledaže k takovému poškození došlo v důsledku jiné vady zboží.
5. Kupující je povinen oznámit prodávajícímu vadu zboží, která se vyskytla v průběhu záruční doby, a to bez zbytečného odkladu, nejpozději však do 7 (slovem: sedmi) pracovních dnů poté, kdy kupující vadu zjistil. Vytčení vady musí být zasláno prodávajícímu prostřednictvím e-mailu, faxu nebo jiným vhodným způsobem na kontaktní údaje pro tento účel určené prodávajícím. Kontaktní údaje prodávajícího pro účely hlášení závad: [redacted] email: [redacted]
6. V případě uplatnění reklamace zboží se prodávající zavazuje vyřídit reklamaci neprodleně. Prodávající se zavazuje k opravě nebo k výměně zboží nejpozději ve lhůtě 30 kalendářních dnů ode dne oznámení vady zboží.

VI.

Sankční ujednání

1. Nezaplatí-li kupující prodávajícímu kupní cenu zboží řádně a včas, je prodávající oprávněn požadovat po kupujícím úrok z prodlení ve výši 0,005 % z dlužné částky za každý den prodlení, a to až do úplného zaplacení dlužné částky.
2. Nedodá-li prodávající kupujícímu zboží řádně a včas, tj. pokud nedojde k předání zboží v souladu s čl. III. této smlouvy, zavazuje se prodávající zaplatit kupujícímu smluvní pokutu ve výši 0,5% z kupní ceny zboží bez DPH za každý den prodlení, a to až do řádného předání zboží kupujícímu.
3. Zaplacením smluvní pokuty není dotčeno právo na náhradu škody v plném rozsahu, ani právo na odstoupení od smlouvy v souladu se zákonem č. 89/2012 Sb., občanský zákoník.
4. Smluvní pokuta je splatná do 5 kalendářních dnů ode dne, ve kterém na ni vznikl nárok.

VII.

Předčasné ukončení smlouvy

1. Tato kupní smlouva může být ukončena dohodou smluvních stran, či odstoupením od smlouvy dle zákona č. 89/2012 Sb., občanský zákoník.
2. Smluvní strany jsou povinny vypořádat si vzájemná práva a závazky v souladu s ustanoveními zákona č. 89/2012 Sb., občanský zákoník.

VIII.

Zvláštní ustanovení

1. V případě, že hodnota předmětu smlouvy přesahuje 50 000 Kč bez daně z přidané hodnoty, a na smlouvu se nevztahuje některá z dalších výjimek uvedených v § 3 odst. 2 zákona č. 340/2015 Sb., o zvláštních podmínkách účinnosti některých smluv, uveřejňování těchto smluv a o registru smluv (zákon o registru smluv), musí být tato smlouva uveřejněna prostřednictvím registru smluv do tří měsíců ode dne, kdy byla uzavřena. V případě nesplnění této povinnosti bude smlouva ze zákona zrušena od počátku.
2. Smluvní strany shodně prohlašují, že žádné ustanovení této smlouvy (včetně všech jejích příloh), nepředstavuje obchodní tajemství žádné smluvní strany podle § 504 zákona č. 89/2012 Sb.,

občanský zákoník a ani důvěrné informace, a souhlasí s uveřejněním této smlouvy v plném rozsahu.

3. Smluvní strany se dohodly, že elektronický obraz této smlouvy a metadata vyžadovaná zákonem o registru smluv zašle správci registru smluv kupující ve lhůtě 14 dní od uzavření smlouvy.
4. V případě, že smlouva nebude uveřejněná prostřednictvím registru smluv ani v 15. den od jejího uzavření, je oprávněná předat elektronický obraz smlouvy a metadata druhá smluvní strana tak, aby smlouva byla uveřejněná prostřednictvím registru smluv do tří měsíců ode dne, kdy byla uzavřena.

IX.

Závěrečná ustanovení

1. Není-li v této smlouvě výslovně ujednáno jinak, veškerá právní jednání činěná v písemné formě si smluvní strany doručují osobně oproti podpisu druhé smluvní strany, datovými zprávami ve smyslu zákona č. 300/2008 Sb., o elektronických úkonech a autorizované konverzi dokumentů, či prostřednictvím provozovatele poštovních služeb ve smyslu zákona č. 29/2000 Sb., o poštovních službách. Je-li písemnost doručována do datové schránky, považuje se za doručenu okamžikem, kdy se adresát do datové schránky přihlásí. Pokud se adresát do datové schránky nepřihlásí ve lhůtě 10 dnů ode dne, kdy byla písemnost do datové schránky dodána, považuje se posledním dnem této lhůty písemnost za.
2. Obě smluvní strany jsou povinny oznámit druhé smluvní straně jakoukoliv změnu údajů uvedených v záhlaví této smlouvy, a to písemně bez zbytečného odkladu poté, kdy se o příslušné změně dozví.
3. Smluvní strany se zavazují řešit veškeré případné spory smírnou cestou. Budou-li taková jednání neúspěšná, případné spory mezi smluvními stranami jsou oprávněny rozhodnout obecné soudy České republiky. Příslušnost rozhodčích soudů je vyloučena.
4. Prodávající na sebe přebírá nebezpečí změny okolností podle § 1765 Občanského zákoníku, jako například změny kurzu cizí měny.
5. Je-li nebo stane-li se některé ustanovení této smlouvy neplatné či neúčinné, nedotýká se to ostatních ustanovení této smlouvy, která zůstávají platná a účinná. Smluvní strany se v tomto případě zavazují dohodou nahradit ustanovení neplatné či neúčinné novým ustanovením platným a účinným, které nejlépe odpovídá původně zamýšlenému účelu ustanovení neplatného či neúčinného.
6. Pro případ, že o prodávajícím jako o poskytovateli zdanitelného plnění je zveřejněna způsobem umožňujícím dálkový přístup skutečnost, že je nespolehlivým plátcem DPH, v souladu se zněním zákona o DPH, smluvní strany sjednávají, že za splnění závazku kupujícího uhradit sjednanou kupní cenu je považováno, uhradí-li kupující částku ve výši daně na účet správce daně poskytovatele a zbývající část kupní ceny poníženu o daň prodávajícímu.
7. Smluvní strany tímto prohlašují, že si před podpisem této smlouvy vzájemně sdělily veškeré skutkové a právní okolnosti, o nichž ke dni uzavření této smlouvy věděly či musely vědět, a které jsou relevantní ve vztahu k uzavření této smlouvy.
8. Ve vztazích vyplývajících z této smlouvy se obchodní zvyklosti budou aplikovat pouze v případě, že dané otázky nejsou regulovány dispozitivními ustanoveními občanského zákoníku.
9. Tato smlouva je vyhotovena ve dvou stejnopisech, přičemž každá ze smluvních stran obdrží po podpisu této smlouvy po jednom vyhotovení.
10. Tato smlouva byla uzavřena bez existence tísňe či násilí, a je výsledkem svobodné vůle smluvních stran.
11. Smluvní strany prohlašují, že si text smlouvy řádně přečetly, tomuto porozuměly a souhlasí s ním.
12. Příloha č. 1 - Nabídka č. 1552/2019 a příloha č. 2, jsou nedílnou součástí této smlouvy.
13. Všechna ostatní prohlášení stran, (ať už učiněná výslovně, nebo vyplývající z této smlouvy), ústní či písemná, jsou vtělena do této smlouvy, popřípadě zadávací dokumentace, aniž by byla omezena všeobecnost předchozího. Žádná změna nebo dodatek nebude uzavřen tím, že bude doručena, přijata, podepsána nebo potvrzena objednávka kterékoli strany, faktura, přepravní dokumenty, výzva, sdělení, nebo jiné obchodní formuláře obsahující či doplňující obchodní podmínky v této smlouvě nebo jsoucí v rozporu se stávajícími obchodními podmínkami obsaženými v této smlouvě nebo zadávací dokumentaci. Jakékoli změny této smlouvy musí mít

písemnou formu v listinné podobě a podepsané smluvními stranami. Vzdání se jakéhokoli práva ze smlouvy se vztahuje pouze k okolnostem, pro které bylo vzdání se určeno.
14. Tato smlouva nabývá účinnosti dnem jejího zveřejnění v registru smluv.

Příloha č. 1 - Nabídka č. 1552/2019 *str. 1-9*
Příloha č. 2 – Projektová dokumentace *str. 1-48*

19 -07- 2019

V Ústí nad Labem dne

V Ústí nad Labem, dne

Za prodávajícího

Za kupujícího



Vit Vaněček
jednatel firmy VINT s.r.o.

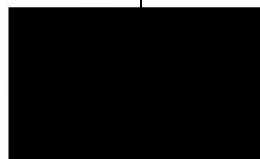

Ing. Petr Fiala
generální ředitel společnosti

Pravomf. a.s.
číslo 3316/12A
Ústí nad Labem
88627
5488527

VINT s.r.o.[®]
Benešovo náměstí 14, 415 01 Teplice
tel.: 475 530 099, fax: 475 530 040
IČO 250 44 656 DIČ: CZ25044656

Příloha č.1 Nabídka č.1552-2019

Soupis vybavení interiéru anestezi.
Podrobnější specifikace je v dokumentaci.

Místnost	Číslo položky	název vybavení	specifikace	ks	Cena bez DPH za ks	Cena bez DPH celkem	poznámka
5.11a	1	JÍDELNÍ STŮL	Dřevěný masivní stůl o rozměrech 90x160 cm, ve shodném designu jako židle, barva desky stolu tmavě šedá až černá, barva podnoží středně šedá, obojí v úpravě pololazurou (patrná struktura dřeva, nikoliv krycí lak)	2	6 053,60	12 107,20	
		2	ŽIDLE BEZ PODRÚČEK	Dřevěná židle bez podrúček, podnoží masivní dřevo, barva tm. šedá až černá, sedák ohýbaná buková překližka, barva středně šedá; plná zádová opěrka; ve shodném designu a barevnosti s jídelním stolem, 38x40 cm sedák, výška s opěrou zad 83cm	12	7 478,67	89 744,00
	3	ŽIDLE S PODRÚČKAMI	typový výrobek Dřevěná židle s masiv. dřevěnými podrúčkami v barvě podnože; podnoží masivní dřevo, barva tm. šedá až černá, sedák ohýbaná buková překližka, barva středně šedá; plná zádová opěrka; ve shodném designu a barevnosti s jídelním stolem, 38x40 cm sedák, výška s opěrou zad 83cm	3	8 214,67	24 644,00	
	4	KRUHOVÝ STOLEK	Dřevěný kruhový stůl s masivní ohýbanou podporou a masivní deskou na kovové kruhové základně; průměr desky 55 cm, průměr kovové základny 45cm, výška stolu 70cm; barva podnože a základny tm. šedá až černá, barva desky středně šedá - shodně s barevností židlí a jídelních stůlů	1	3 293,60	3 293,60	
5.12a	5	SESTAVA ÚLOŽNÝCH BOXŮ	sestava 24 úložných boxů ve čtyřech řadách nad sebou; velikost boxu 300/400/500 mm (š/v/h); celková velikost sestavy 1800/1660/500 mm (š/v/h); každý box s vlastním zámkem a klíčem, bez úchytek; barevnost, typ hran a další podrobnosti v dokumentaci;	1	20 000,80	20 000,80	navazuje na pol. č.6
			6	SESTAVA ŠATNÍ SKŘÍNĚ S BOTNÍKEM	atyp	2	6 228,40
	7	PRÁDELNÍ SKŘÍŇ	Otevřená policová skříň, v horní části příhrádky na čisté oděvy, ve spodní části police pro uložení obuvi a košů na špinavé prádlo; celková velikost sestavy vč. soklu je d.3600/v.1860 mm, hloubka 300mm; barevnost, typ hran a další podrobnosti v dokumentaci	1	18 657,60	18 657,60	

Příloha č.1 Nabídka č.1552-2019

5.19	PRACOVNÍ ŽIDLE	5	7 194,64	35 973,20	Pohohovatelná otočná pracovní židle, čalouněná - shodně s křeslem (sv. šedá); bez područek, na kovové matné podnoži bez koleček; sedák přechází do zádové vysoké opěry - hladký minimalistický vzhled bez členění čalounění
16	PRACOVNÍ ŽIDLE	5	7 194,64	35 973,20	Pohohovatelná otočná pracovní židle, čalouněná - shodně s křeslem (sv. šedá); bez područek, na kovové matné podnoži bez koleček; sedák přechází do zádové vysoké opěry - hladký minimalistický vzhled bez členění čalounění
17	PRACOVNÍ STŮL PRO DVĚ OSOBY	1	17 121,20	17 121,20	Sestava dvou stolič (PC) o rozměru 600x1500mm a výšce 740 mm, celková délka 3000mm; plných deskových podporách, se zadní deskou a dvakrát třemi zásuvkami; prostupy deskou a úchyt pod deskou - na kabelové vedení; zásuvky bez zámků s úchytkami; výška zadní desky jednoho ze stolič bude upravena s ohledem na umístění koncových prvků elektro; barevnost, typ hran a další podrobnosti v dokumentaci
18	SKŘÍŇ	1	6 129,96	6 129,96	atyp Víceúčelová skříň s horní otevřenou policovou částí (knihy, dokumenty) a spodní uzavíratelnou částí (ložní prádlo a „peřináč“; základní rozměry š.1100/h.450/v.1720 mm; barevnost, typ hran a další podrobnosti v dokumentaci
19	POLICE NA KNIHY	1	2 530,00	2 530,00	Sestava tři otevřených polic na knihy, délka sestavy 1500mm, výška 480mm; zavěšeno na zdi (SDK), z konstrukčních důvodů je možné doplnit zadní desku
20	LŮŽKO	1	9 059,70	9 059,70	Světle až středně šedá čalouněná postel na nohách (hotelového typu) s pevným čelem na kratší straně, na nožičkách, velikost 900x2000 mm, výška sedu vč. matrace max 470 mm - vhodná i pro sezení; jednoduchý minimalistický vzhled, rovné plochy, nezaoblené hrany, vč. kvalitní matrace vhodné ke spánku (tl. matrace min. 160 mm)
21	KRUHOVÝ STOLEK	1	1 010,10	1 010,10	typový Subtilní kovový odkládací stůl - kruhová deska na tenkých trubkových podporách; plocha stolu odnímatelná - alu kruhový táč - s okrajem; obě části ocel, epoxidovaný/polyesterový práškováný lak - černá barva
22	PRACOVNÍ ŽIDLE	2	7 194,64	14 389,28	Pohohovatelná otočná pracovní židle, čalouněná - shodně s křeslem (sv. šedá); bez područek, na kovové matné podnoži bez koleček; sedák přechází do zádové vysoké opěry - hladký minimalistický vzhled bez členění čalounění
5.20	PRACOVNÍ ŽIDLE	2	7 194,64	14 389,28	shodně s položkou č.12
5.20	PRACOVNÍ ŽIDLE	1	1 010,10	1 010,10	shodně s položkou č.13
5.20	PRACOVNÍ ŽIDLE	1	1 010,10	1 010,10	shodně s položkou č.14
5.20	PRACOVNÍ ŽIDLE	2	7 194,64	14 389,28	shodně s položkou č.16

Příloha č.1 Nabídka č.1552-2019

DENNÍ MÍSTNOST LÉKAŘI	23	2 SESTAVY ÚLOŽNÝCH BOXŮ	Dvě sestavy úložných boxů na osobní věci stojící naproti sobě; 1. sestava obsahuje ve čtyřech řadách 36 úložných boxů a 2. sestava 24 boxů; velikost boxu 300/400/500 mm (š/v/h); celková velikost 1. sestavy 2700/1660/500 mm (š/v/h), celková velikost 2. sestavy je 1800/1660/500 mm (š/v/h), každý box s vlastním zámkem a klíčem, bez úchytek; barevnost, typ hran a další podrobnosti v dokumentaci;	1	71 134,40	71 134,40	71 134,40	v prostoru navazuje na položku č.24	
	24	KNIHOVNA	atyp	Atypická sestava otevřených a uzavřených polic pro uložení knih, tiskárny a televize; knihovna bude z části zavěšena a z části podepřena na kovových podporách; rozměry: délka sestavy 4707mm, hl. 318mm, průměrná výška; barevnost, typ hran a další podrobnosti v dokumentaci; bezúchytkové provedení, provedení průchodů pro kabeláž; prostorově navazuje na Police nad stolem - pol. č. 26	1	15 575,60	15 575,60	v prostoru navazuje na položku č.25 a 26 a 23	
	25	POLICE NAD STOLEM	Sestava tři otevřených a jedné uzavřené police, zavěšených nad pracovním stolem; z konstrukčních důvodů je možné doplnit zadní desku	1	5 437,20	5 437,20	5 437,20	v prostoru navazuje na položku č.24	
	26	PRACOVNÍ MÍSTO PRO 3 OSOBY	Pracovní stůl pro tři osoby (PC) o rozměru 900x3069mm a výšce 740 mm; na plných deskových podporách, se zadním ztužením žebry a se třemi zásuvkami pod deskou; prostupy deskou a úchyt pod deskou - na kabelové vedení; zásuvky bez zámků s úchytkami; výška zadní desky jednoho ze stůlů bude upravena s ohledem na umístění koncových prvků elektro; navazuje na knihovnu (pol. č. 25) barevnost, typ hran a další podrobnosti v dokumentaci	1	15 966,60	15 966,60	15 966,60	v prostoru navazuje na položku č.24	
	27	KONFERENČNÍ STOLEK	Konferenční stůl s kruhovou deskou a spodní kruhovou polici na třech kovových podporách umístěných v lici horní desky; povrch laminát, sv. šedá; průměr horní desky 600mm, výška stolu 500mm; podpory obdélného profilu v barvě kovové matné anebo černé	2	4 654,00	4 654,00	9 308,00		
	28	POHOVKA	Sv. šedá - středně šedá modulová pohovka, pohodlná, se zádovkami opěráky, velikost modulu cca š.920/hl.960 mm, čalouněná textilií, 3 moduly, z toho jeden rohový; celkový rozměr cca 960/2600 mm; výběr čalounění zkoordinovat s čalouněním křesel v místnosti; minimalistický vzhled;	1	19 812,00	19 812,00	19 812,00		
	29	KŘESLO	typový výrobek	Pohodlné čalouněné křeslo s područkami - zaoblené formy s vysokou zádovkou opěrkou, područky přecházejí volně v sedák; světle šedá textilie, otočné na kovové (matné) čtyřramenné podnoží bez koleček; hladký minimalistický vzhled bez členění čalounění	3	12 004,04	12 004,04	36 012,12	shodně s položkou č.15

Příloha č.1 Nabídka č.1552-2019

30	ŽEBŘINA	Švédská (masivní) dřevěná žebřina o šířce 90 cm a výšce 220-240 cm, alá školní žebřina, vč. kotvení do stěny (SDK)	1	4 287,40	4 287,40
31	PRACOVNÍ ŽIDLE	Pohodovatelná otočná pracovní židle, čalouněná - shodně s křeslem (sv. šedá); bez područek, na kovové matné podnoži bez koleček; sedák přechází do zádové vysoké opěry - hladký minimalistický vzhled bez členění čalounění	3	7 194,64	21 583,92
5.2.1					
32	SESTAVA ÚLOŽNÝCH BOXŮ	Atypická sestava 47 úložných boxů nepravidelně umístěných, proložených knihovnamí; velikost boxu 300/450/500 mm (š/v/h); pro uložení osobních věcí; každý box s vlastním zámkem a klíčem, bez úchytek; barevnost, typ hran a další podrobnosti v dokumentaci; uložení na kovové podpory a kotvení do stěny (SDK); současně podpora pro postavení televize	1	52 700,36	52 700,36
33	PRACOVNÍ STŮL PRO TŘI OSOBY	Pracovní stůl pro tři osoby (PC) o rozměru 900x3069mm a výšce 740 mm; na plných deskových podporách, se zadním ztuzením žebry a se třemi zásuvkami pod deskou; prostupy deskou a úchyt pod deskou - na kabelové vedení; zásuvky bez zámků s úchytkami; výška zadní desky jednoho ze stůlů bude upravena s ohledem na umístění koncových prvků elektro; navazuje na knihovnu (pol. č. 25); barevnost, typ hran a další podrobnosti v dokumentaci	1	15 966,60	15 966,60
34	POLICE NAD PRACOVNÍM MÍSTEM	Sestava šesti otevřených a dvou uzavřených polic, se zadní deskou, zavěšených nad pracovním stolem; celková délka sestavy 3890mm, hloubka 320 mm, police nejnižší má odlišnou hloubku pro umístění tiskárny, kotvení pouze do stěny (SDK); barevnost, typ hran a další podrobnosti v dokumentaci	1	10 518,36	10 518,36
35	KONFERENČNÍ STOLEK	Čtvercový konferenční stůlek o rozměru desky 700x700 mm, celková výšce 400mm, se spodní polici o rozměrech 580x660mm, na čtyřech dřevěných masivních podporách o profilu 40/40mm umístěných v rozích; povrch laminát; barevnost, typ hran a další podrobnosti v dokumentaci	5	2 743,44	13 717,20
36	POHOVKA	Sv. šedá - středně šedá modulová pohovka, pohodlná, se zádovními opěráky, velikost modulu cca š.920/h.1960 mm, čalouněná textilií, ve třech sestavách: 1. dva moduly, z toho jeden rohový (cca 960 x 1630 mm), 2. tři moduly, z toho jeden rohový (cca 960x2450 mm); 3. čtyři moduly z toho jeden rohový (cca 960 x 3270 mm); výběr čalounění zkoordinovat s čalouněním typových křesel v místnosti; minimalistický vzhled	1	60 060,00	60 060,00
DENNÍ MÍSTNOST SESTRY					
					tři různé dlouhé sestavy

Příloha č.1 Nabídka č.1552-2019

37	KŘESLO	typový výrobek	Pohodlné čalouněné křeslo s područkami - zaoblené formy s vysokou zádovou opěrkou, područky přecházení volně v sedák; světle šedá textilie, otočné na kovové (matné) čtyřramenné podnoži bez koleček; hladký minimalistický vzhled bez členění čalounění	3	12 004,04	36 012,12
38	PRACOVNÍ ŽIDLE		Polohovatelná otočná pracovní židle, čalouněná - shodně s křeslem (sv. šedá); bez područek, na kovové matné podnoži bez koleček; sedák přechází do zádoové vysoké opěry - hladký minimalistický vzhled bez členění čalounění	3	7 194,64	21 583,92
39	KONFERENČNÍ ŽIDLE		Stohovatelná polstrovaná židle na kovové podnoži; sedák propojen nepřerušně s opěrákem bez otvoru, polstrovaní - sv. šedá textilie, kovová subtilní podpora v barvě kovu matná stříbrná	11	1 723,80	18 961,80
5.25						
40	KUCHYŇSKÁ LINKA	atyp	Atypická kuchyňská sestava s horními skříňkami a otevřenou polici; vestavné spotřebiče (2 mikrovlnné trouby, 3 vysoké lednice, myčka, mrazák, dvoumístná sklokeramická deska a dřez); kuchyňská deska - odolný laminát, na soklu, s odvětráním pro spotřebiče; barevnost, typ hran a další podrobnosti v dokumentaci	1	65 305,00	65 305,00
41	MIKROVLNNÁ TROUBA		Vestavná mikrovlnná trouba, Rozměry cca (šxvxh): 59,5 x 38,8 x 30 cm, BARVA: ČERNÁ	2	2 829,26	5 658,52
42	LEDNICE		Vestavná lednice bez mrazáku; Energetická třída: A+. Spotřeba energie: 132 kWh/rok. Čistý objem chladničky: 208 l. Šířka: 54.0 cm, Hloubka: 55.0 cm, Výška: 122.0 cm	3	5 255,74	15 767,22
43	MRAZÁK		Mrazák vestavný do kuchyňské linky, rozměry cca 60/60/82 cm; Energetická třída: A+. Spotřeba energie: 185 kWh/rok. Čistý objem mrazničky: 91 l. 4hvězdičková mraznička. Hladina hluku (IEC): 38 dB (A).	1	6 066,20	6 066,20
44	DŘEZ	typový výrobek	Vestavěný dřez s odkapávačem, nerezavějící ocel, matná. Rozměry cca: 50/70/15 cm; včetně sifonu a zátky	1	622,30	622,30
45	DŘEZOVÁ BATERIE		Páková baterie dřezová, stojánková, barva stříbrná matná, výška cca 36cm, hladká, jednoduchý minimalistický design	1	1 241,66	1 241,66
46	SKLOKERAMICKÁ DESKA		Sklokeramická varná deska s radiálními varnými zónami: 1x145 mm a duální zónou 1x120/180 mm. V černé barvě; Radiální varná zóna 1x1 200 W. 1x700/1 700 W radiální zóna. Příkon: 2 900 W. Proud: 1x16 A. Napětí: 220-240 V.	1	2 601,90	2 601,90

Příloha č.1 Nabídka č.1552-2019

47	MYČKA	Mýčka nádoby vestavná do kuchyňské linky, š. do 60 cm, energetická třída A++ a vyšší, s odloženým startem, hlučnost max. 44db,	1	7 931,14	7 931,14
5.26a					
48	PRÁDELNÍ SKŘÍŇ	atyp	1	6 053,60	6 053,60
49	ŠATNÍ SKŘÍŇKY S PODSTAVNOU LAVICÍ	Svařovaná šatní skříň s plnými dveřmi. Šířka oddělení 300 mm, výška 1700 mm, s podstavnou lavicí 2100 mm. Lavice je standardně vybavena rektifikačními patkami. Barva korpusu světle šedá (RAL 7035), barva dveří dle výběru. Uvnitř každého oddělení vybaveny poličkou a tyčí na ramínka se třemi posuvnými háčky. Sestava obsahující 13ks skřínek (3x3 skříňky a 1x4 skříňky), postavená u stěny; design resp. výrobce skřínek s lavicí i bez lavic bude shodný; skříňky se zámekem a unikátním klíčem	1	37 947,30	37 947,30
ŠATNA SESTER					
50	ŠATNÍ SKŘÍŇKY S PODSTAVNOU LAVICÍ	typový výrobek	2	31 262,50	62 525,00
51	ŠATNÍ SKŘÍŇKY BEZ LAVICE	Svařovaná šatní skříň s plnými dveřmi. Šířka oddělení 300 mm, výška 1700 mm, s podstavnou lavicí 2100 mm. Lavice je standardně vybavena rektifikačními patkami. Barva korpusu světle šedá (RAL 7035), barva dveří dle výběru. Uvnitř každého oddělení vybaveny poličkou a tyčí na ramínka se třemi posuvnými háčky. Sestava obsahující 12ks skřínek (4x3 skříňky) - tato sestava je obsažena 2x a bude umístěna v prostoru zády k sobě; design resp. výrobce skřínek s lavicí i bez lavic bude shodný; skříňky se zámekem a unikátním klíčem	1	25 618,75	25 618,75
5.27					
52	POLICOVÁ SKŘÍŇ NA DOKUMENTY	Polycová otevřená skříň na dokumenty o rozměru h.300/š.1900/v.1370, členěná na dvě části s pěti policemi; skříň má zadní desku a police budou polohovatelné; skříň je umístěna na kovových podporách obdélníkového průřezu 300mm nad podlahou a kotvená do stěny (SDK); barevnost, typ hran a další podrobnosti v dokumentaci	1	7 028,80	7 028,80

Příloha č.1 Nabídka č.1552-2019

SPISOVNA		SKŘIŇ PROSKLENÁ SE ZÁMKEM	atyp	53	1	9 469,56	9 469,56	
		PRACOVNÍ STŮL		54	1	2 856,60	2 856,60	
		POLICE		55	1	1 610,00	1 610,00	
		PRACOVNÍ ŽIDLE	typový výrobek	56	3	4 500,60	13 501,80	shodně s položkou č.16 a č. 22 a č. 31 a č.38 – ale s kolečkami
5.28a								
PRACOVNA VRCHNÍ SESTRY		SESTAVA PRACOVNÍCH STOLŮ		57	1	9 476,00	9 476,00	prostorově navazuje na pol. č. 58
		SESTAVA SKŘIŇK MEZI STOLY A ZA STOLY	atyp	58	1	21 012,80	21 012,80	prostorově navazuje na pol. č. 57
		SESTAVA ŠATNÍ SKŘIŇK A LEDNICE		59	1	11 486,20	11 486,20	
Uzavřená skříň o rozměrech š.900/hl.450/v.2000 mm; dělená po výšce na dvě části; horní část s prosklenými dvířky a čirým bezpečnostním zasklením, uzamykatelná klíčem; se třemi policemi; spodní část nábytková dvířka bez prosklení, uzamykatelná stejným klíčem; jedna police barevnost, typ hran a další podrobnosti v dokumentaci								
Pracovní stůl pro tři osoby – jednoduchý stůl (jal jídelní) laminátová deska o rozměru 800x1600 mm, na čtyřech (systémových) kovových podporách, výška stolu cca 720 mm; barevnost, typ hran a další podrobnosti v dokumentaci								
Jednoduchá otevřená police se zadní deskou pro instalaci nad pracovním stolem – na stěnu (SDK); rozměr 250x250x1200 mm; barevnost, typ hran a další podrobnosti v dokumentaci								
Polohovatelná otočná pracovní židle, čalouněná - shodně s křeslem (sv. šedá); bez područek, na kovové matné podnoži s kolečkami; sedák přechází do zádové vysoké opěry - hladký minimalistický vzhled bez členění čalounění								
Dva pracovní stoly o rozměrech 800x1600 mm a výšce 700 mm, sestavené k centrální skříňce (pol.59); každý stůl má jeden bok a celé čelo tvořené pevnou deskou, na druhé straně je pak propojený s centrální skříňkou, která je současně podporou; barevnost, typ hran a další podrobnosti v dokumentaci; včetně prostupů a úchytů kabeláže								
Sestava skříňek ve tvaru "T" - kratší část tvoří podporu a předěl mezi pracovními stoly, delší část je umístěna za stoly u stěny; výška sestavy je 950mm; kratší skříňka o délce 1800 mm a šířce 400mm, delší část o celkové délce 4000mm a hloubce 400mm; kratší skříňka je podél stolu rozdělena po délce napůl – vzniká prostor pro uložení PC jednotky, zbývající část tvoří skříňka s dvířky a policí, která má dvířka na obě strany (ke stolům); delší část obsahuje uzavřené skříňky s policemi – obě části ale mají nad úrovní roviny stolů otevřenou polici pro odkládání dokumentů; barevnost, typ hran a další podrobnosti v dokumentaci; včetně prostupů a úchytů pro kabeláž								
Sestava vysoké šatní skříňe, nízké skříňky s dvířky a korpusu pro vestavěnou lednici; sestava bude uzpůsobena, aby pojala stávající leniči z pracovní vrchní sestry; velikost hl.600/š.1930/v.1800,800 mm; barevnost, typ hran a další podrobnosti v dokumentaci; včetně prostupů a úchytů pro kabeláž								

Příloha č.1 Nabídka č.1552-2019

5.28b		SKŘÍŇ NA ŠANONY	atyp	Otevřená policová skříň, celkový rozměr skříňě hl.300/š.2740/v.1860 mm (přes celou délku místnosti); účel – archivace ve formě šanonů; barevnost, typ hran a další podrobnosti v dokumentaci	1	10 351,84	10 351,84		
PŘÍRUČNÍ SKLAD		60							
		61	KRUHOVÝ STOLEK	atyp	Dřevěný kruhový stůl s masivní ohýbanou podporou a masivní deskou na kovové kruhové základně; průměr desky 55 cm, průměr kovové základny 45cm, výška stolu 70cm; barva podnože a základny tm. šedá až černá, barva desky středně šedá - shodně s barevností židlí a jídelních stolků	1	3 293,60	3 293,60	shodně s pol. č. 4
		62	ŽIDLE S PODRUČKAMI	typový výrobek	Dřevěná židle s masiv. dřevěnými područkami v barvě podnože; podnož masivní dřevo, barva tm. šedá až černá, sedák ohýbaná buková překližka, barva středně šedá; plná zádová opěrka; ve shodném designu a barevnosti s jídelním stolem, 38x40 cm sedák, výška s opěrou zad 83cm	3	8 214,67	24 644,00	shodně s pol. č. 3
5.29									
ZASEDACÍ MÍSTNOST		63	ŽIDLE	typový výrobek	Stohovatelná židle bez područek; sedák a záda propojeny - z bukové překližky; Kostra židle trubka Ø 20 mm v chromovaném provedení osazena plast. patkami. Sedák i opěrák 11-ti vrstvá buková skořepina ergonomicky tvarovaná lakovaná transparentním lakem. Výška sezení 450 mm, celková výška židle 840 mm.	60	1 755,00	105 300,00	
		64	STŮL	atyp	Stůl s obdélníkovou deskou na kovové středové podnoži (dvojitě); rozměry desky 20x600x1100mm; barva sv. šedá (RAL 9002), výška stolu 720 mm; podnož černá kovová na obdélníkové základně;	14	4 357,12	60 999,68	
5.30									
SKLAD		65	SKŘÍŇ 1		Otevřená policová skříň pro uložení plastových košíků, hl.500/š.1900/v.1660 mm, členění odpovídá velikosti košíků; barevnost, typ hran a další podrobnosti v dokumentaci	1	7 746,40	7 746,40	
		66	SKŘÍŇ 2	atyp	Otevřená policová skříň pro uložení plastových košíků, hl.500/š.1350/v.1660 mm, členění odpovídá velikosti košíků; barevnost, typ hran a další podrobnosti v dokumentaci	1	5 934,00	5 934,00	
		67	SKŘÍŇ 3		Otevřená policová skříň pro uložení plastových košíků, hl.500/š.1020/v.1660 mm, členění odpovídá velikosti košíků; barevnost, typ hran a další podrobnosti v dokumentaci	1	5 188,80	5 188,80	
							Nabídková cena celkem bez DPH	1 473 188,41	

ŘAZENÍ DOKUMENTACE:

- | | | |
|----|-------------|------------------------------------|
| 1 | 5.11a | CHODBA - STRAVOVÁNÍ |
| 2 | 5.12a | ŠATNA LÉKÁŘI MUŽI |
| 3 | 5.13a | ŠATNA LÉKÁŘI ŽENY |
| 4 | 5.14 - 5.18 | SLUŽEBNY LÉKÁŘŮ |
| 5 | 5.19 | PRACOVNA LÉKÁŘŮ |
| 6 | 5.20 | DENNÍ MÍSTNOST LÉKÁŘI |
| 7 | 5.21 | DENNÍ MÍSTNOST - SESTRY |
| 8 | 5.25 | KUCHYŇKA |
| 9 | 5.26a | ŠATNA SESTER |
| 10 | 5.27 | SPISOVNA |
| 11 | 5.28a | PRACOVNA VRCHNÍ SESTRY |
| 12 | 5.28b | PŘÍRUČNÍ SKLAD (ARCHIV A POSEZENÍ) |
| 13 | 5.29 | ZASEDACÍ MÍSTNOST |
| 14 | 5.30 | SKLAD - POLICE NA KOŠÍKY |

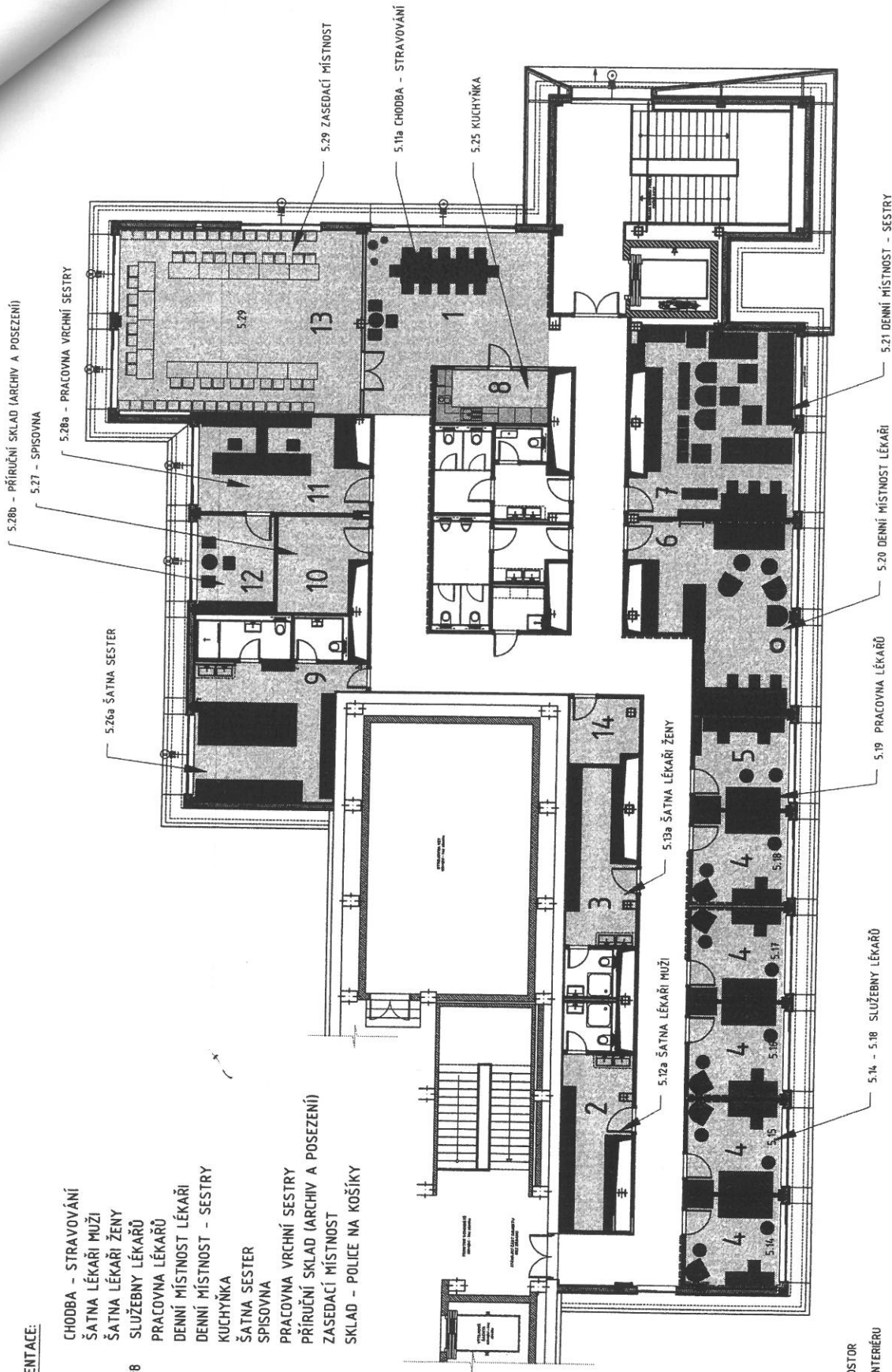

- ŘEŠENÝ PROSTOR
- VYBAVENÍ INTERÉRU

TYTO PRVKY JSOU SOUČÁSTÍ PROJEKTU RICHARDA LOSKOTA:
 AUTORSKÁ TAPETA

- STOJACÍ LAMPA
- ROSTLINA

PŮDORYS

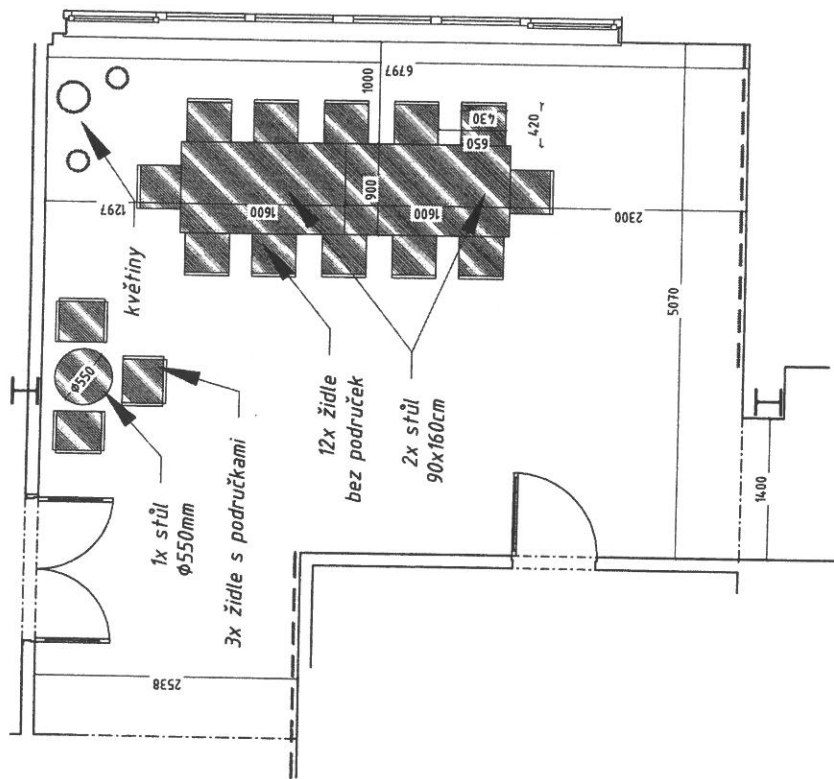

ATYPICKÉ VÝROBKÝ:

0

TYPOVÉ VÝROBKÝ:

- 2x JÍDELNÍ STŮL
- 12x DŘEVĚNÁ ŽIDLE BEZ PODRUČEK
- 3x DŘEVĚNÁ ŽIDLE S PODRUČKAMI
- 1x DŘEVĚNÝ KRUHOVÝ STOLEK

POZN.:

ŽIDLE S PODRUČKAMI I BEZ PODRUČEK BUDOU STEJNÉHO TYPU A BARVY.

KONSTRUKCE STOLU MUSÍ UMOŽŇOVAT SESAZENÍ K SOBĚ BEZ MEZERY.

TYP OBALŮ NA KVĚTINY A VÝBĚR KVĚTIN JE SOUČÁSTÍ PROJEKTU RICHARDA LOSKOTA

--- VELKOPLOŠNÁ TAPETA

○ ○ ○ ROSTLINY V KVĚTINÁČÍCH (STOJANY)

POZN.: PŘED VÝROBOU JE NUTNÉ PROVĚST ZAMĚŘENÍ NA MÍSTĚ, OVĚŘIT MOŽNOU KOLIZI S KONCOVÝMI PRVKY ELEKTRO; V PŘÍPADĚ POCHYBNOSTI KONZULTOVAT S ARCHITEKTEM, VŠECHNY DESKY KÓTOVANÉ 20MM BUDOU PROVEDENY Z NÁBYTKOVÉ DESKY 18MM, DESKY KÓTOVANÉ 40MM (STOLY) BUDOU MÍT POHLEDOVOU HRANU ZDVOJENOU (2x18MM).

N E W
VRANOVSKÁ 102
BRNO
614 00
775 124 977
WORK

5.11a CHODBA - STRAVOVÁNÍ - 1/2

FORMÁT, MĚŘÍTKO

A3, 1:50

PŮDORYS

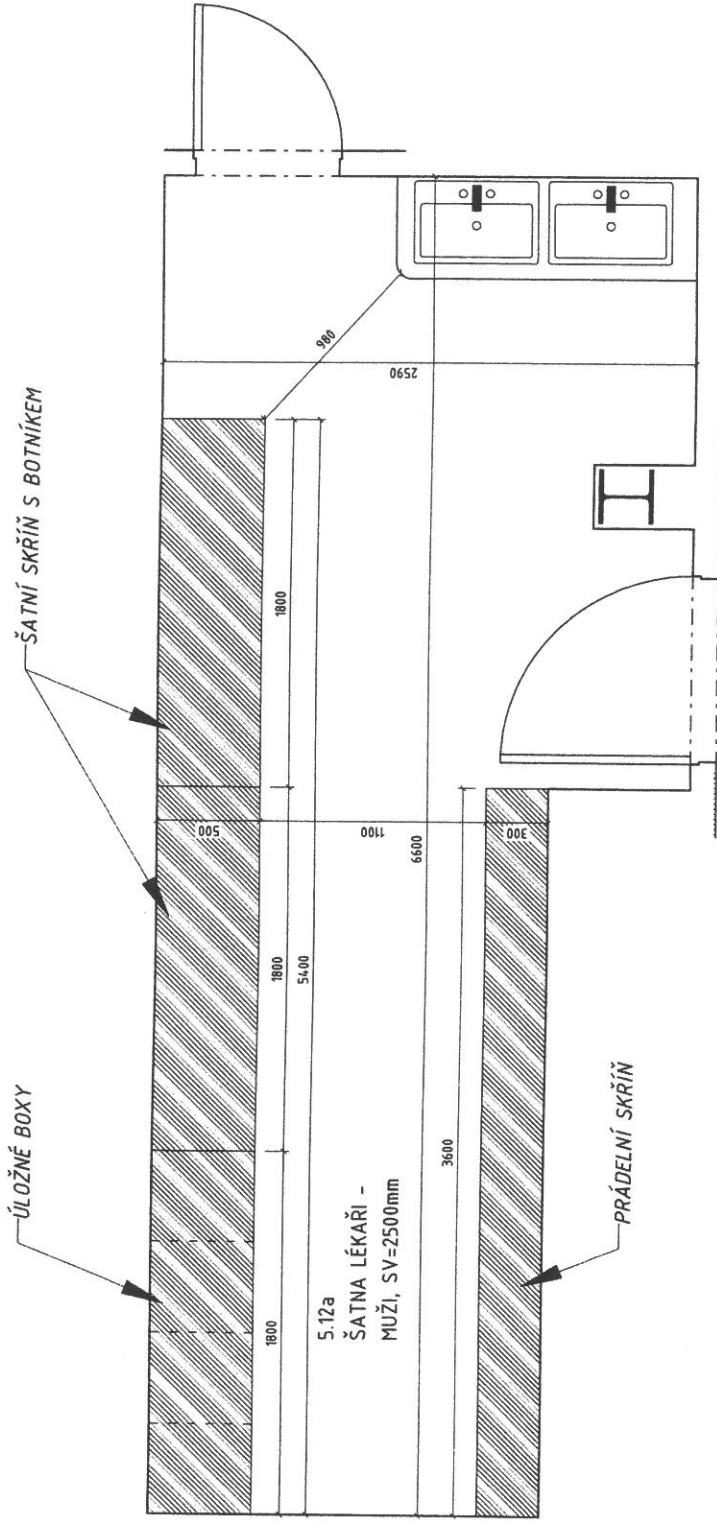

ATYPICKÉ VÝROBKY:

- 1x ÚLOŽNÉ BOXY NA OSOBNÍ VĚCI
- 2x SESTAVA ŠATNÍ SKŘÍŇ S BOTNÍKEM
- 1x PRADELNÍ SKŘÍŇ

TYPOVÉ VÝROBKY:
0

POZN.:

ÚLOŽNÉ BOXY BUDOU OPATŘENY ZÁMKEM S KLÍČEM

POZN.: PŘED VÝROBU JE NUTNÉ PROVÉST ZAMĚŘENÍ NA MÍSTĚ, OVĚŘIT MOŽNOU KOLIZI S KONCOVÝMI PRVKY ELEKTRO; V PŘÍPADĚ POCHYBNOSTI KONZULTOVAT S ARCHITEKTEM, VŠECHNY DESKY KÓTOVANÉ 20MM BUDOU PROVEDENY Z NÁBYTKOVÉ DESKY 18MM, DESKY KÓTOVANÉ 40MM (STOLY) BUDOU MÍT POHLEDOVOU HRANU ZDVOJENOU (2x18MM).

ČELNÍ POHLED

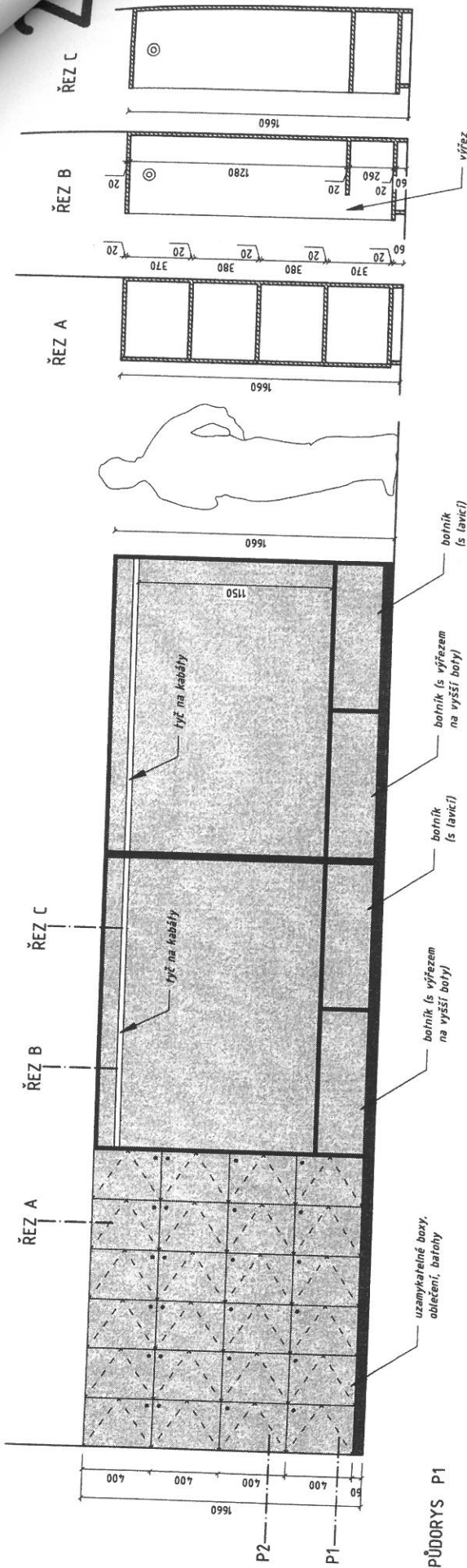

PŮDORYS P1

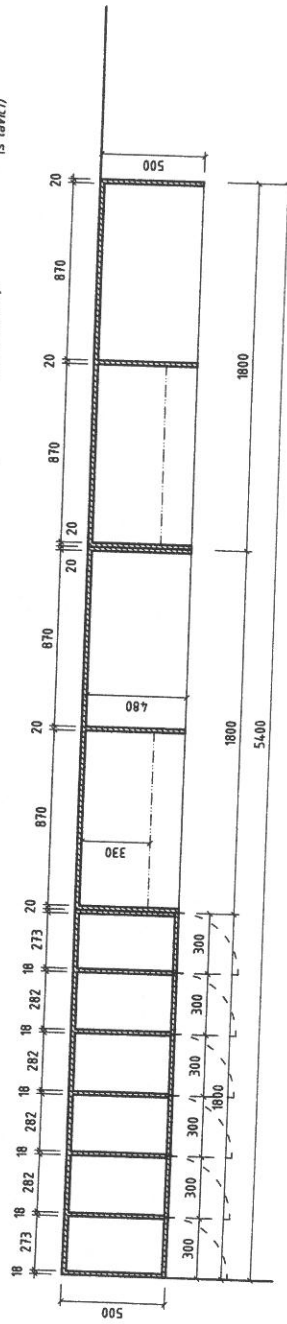

PŮDORYS P2

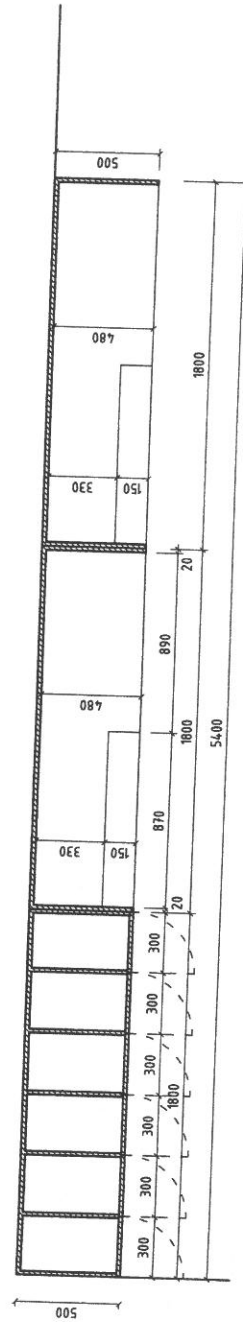

- HRANA NÁBYTKU ABS TL. 2MM,
- TM. ŠEDÁ - RAL 7039
- LAMINÁT - STŘEDNĚ ŠEDÁ, RAL 7030
- LAMINÁT - LOMENÁ BÍLÁ - SV. ŠEDÁ, RAL 9002

POZN.:

ÚLOŽNÉ BOXY BUDOU OPATŘENY ZÁMKEM S KLÍČEM, KOVOVÁ ŠATNÍ TYČ - STŘÍBRNÁ MATNÁ, NEBO ČERNÁ

OSTATNÍ NEROZLIŠENÉ HRANY V BARVĚ LAMINÁTU DESKY, TL. 2MM

POZN.: PŘED VÝROBOU JE NUTNÉ PROVĚST ZAMĚŘENÍ NA MÍSTĚ, OVĚŘIT MOŽNOU KOLIZI S KONCOVÝMI PRVKY ELEKTRO; V PŘÍPADĚ POCHYBNOSTI KONZULTOVAT S ARCHITEKTEM, VŠECHNY DESKY KÓTOVANÉ 20MM BUDOU PROVEDENY Z NÁBYTKOVÉ DESKY 18MM, DESKY KÓTOVANÉ 40MM (STOLY) BUDOU MÍT POHLEDOVOU HRANU ZDVOJENOU (2x18MM).

N E W
VRANOVSKÁ 102
BRNO
614 00
715 124 977
WORK

VÝKRES SESTAVY ÚLOŽNÝCH BOXŮ A ŠATNÍKU

5.12a ŠATNA LÉKAŘI MUŽI - 2/5

FORMÁT: MĚŘÍTKO

A3, 1:25

AXONOMETRIE

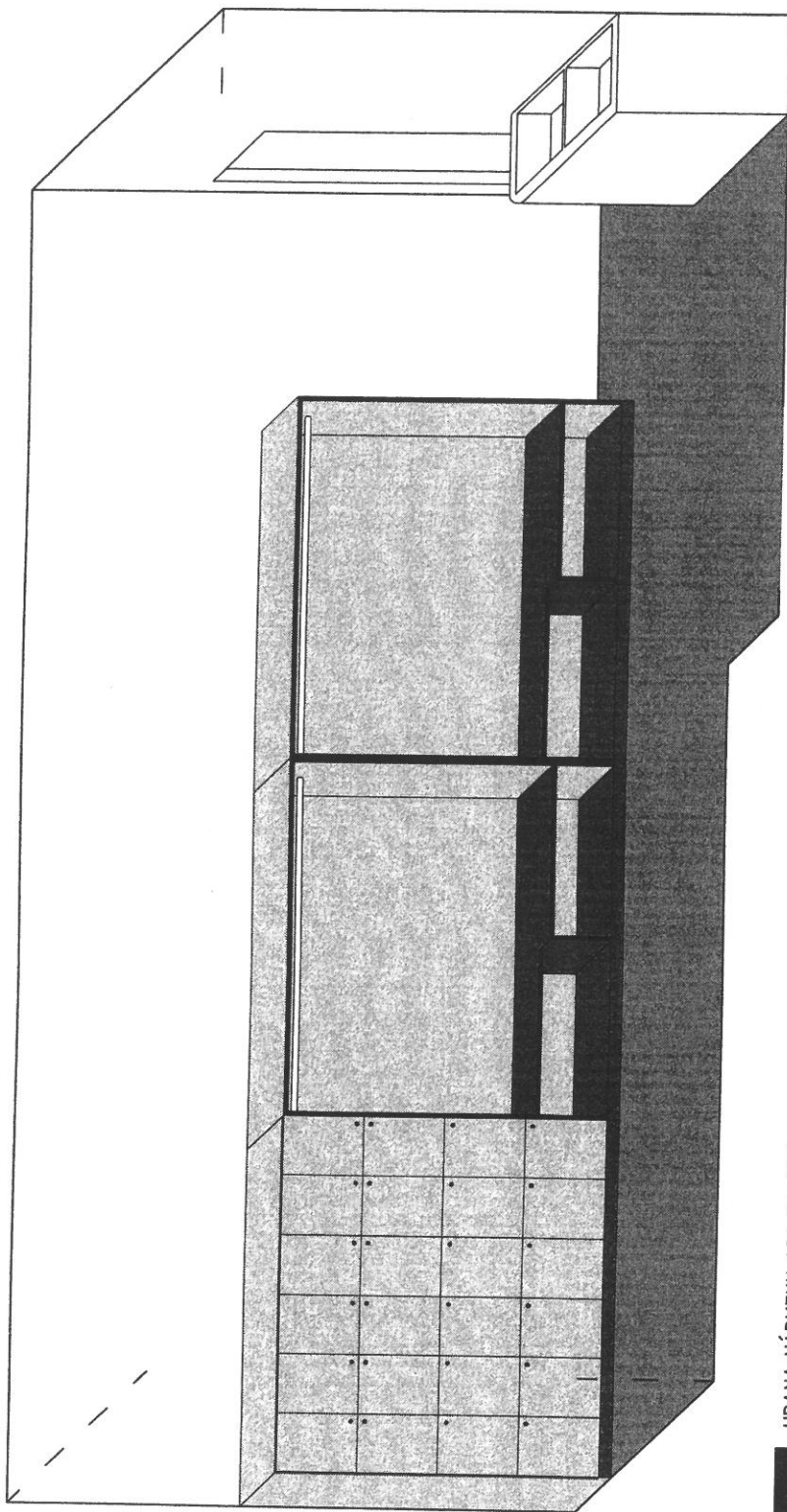

- HRANA NÁBYTKU ABS TL. 2MM,
- TM. ŠEDÁ - RAL 7039
- LAMINÁT - STŘEDNĚ ŠEDÁ, RAL 7030
- LAMINÁT - LOMENÁ BÍLÁ - SV. ŠEDÁ, RAL 9002

POZN:

ÚLOŽNÉ BOXY BUDOU OPATŘENY ZÁMKEM S KLÍČEM,
KOVOVÁ ŠATNÍ TYČ - STŘÍBRNÁ MATNÁ, NEBO ČERNÁ

OSTATNÍ NEROZLIŠENÉ HRANY V BARVĚ LAMINÁTU
DESKY, TL. 2MM

POZN.: PŘED VÝROBOU JE NUTNÉ PROVĚST ZAMĚŘENÍ NA MÍSTĚ, OVĚŘIT MOŽNOU KOLIZI
S KONCOVÝMI PRVKY ELEKTRO; V PŘÍPADĚ POCHYBNOSTI KONZULTOVAT S ARCHITEKTEM,
VŠECHNY DESKY KÓTOVANÉ 20MM BUDOU PROVEDENY Z NÁBYTKOVÉ DESKY 18MM,
DESKY KÓTOVANÉ 40MM (STOLY) BUDOU MÍT POHLEDOVOU HRANU ZDOVOJENOU (2x18MM).

N E W
VRANOVSKÁ 102
BRNO
614 00
775 124 977
WORK

AXONOMETRIE SESTAVY

5.12a ŠATNA LÉKÁŘI MUŽI - 3/5

FORMÁT. MĚŘÍTKO

A3

2

AXONOMETRIE

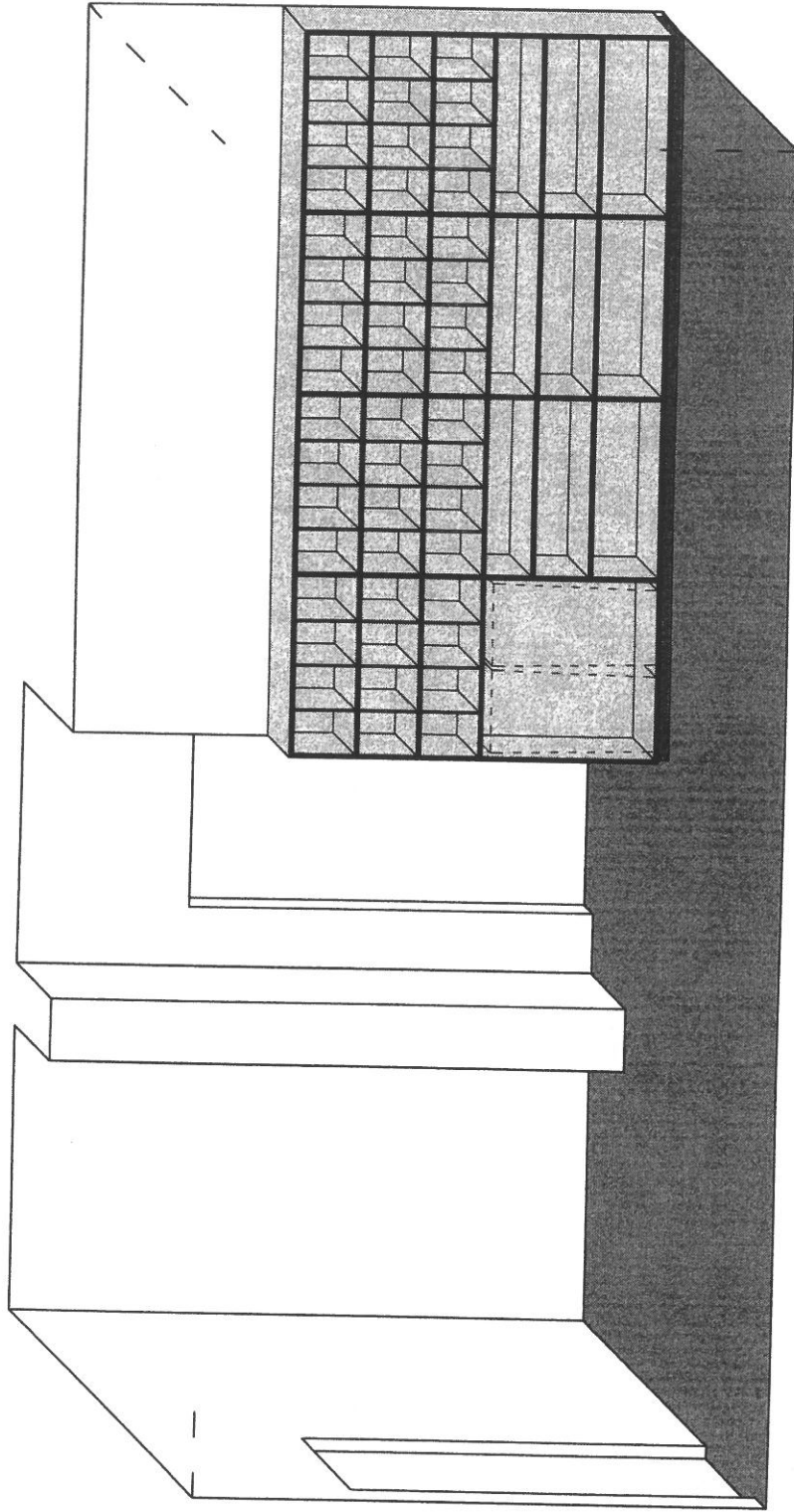

- HRANA NÁBYTKU ABS TL. 2MM, TM. ŠEDÁ - RAL 7039
- LAMINÁT - STŘEDNĚ ŠEDÁ, RAL 7030
- LAMINÁT - LOMENÁ BÍLÁ - SV. ŠEDÁ, RAL 9002

OSTATNÍ NEROZLIŠENÉ HRANY V BARVĚ LAMINÁTU DESKY, TL. 2MM

POZN.: PŘED VÝROBOU JE NUTNÉ PROVÉST ZAMĚŘENÍ NA MÍSTĚ, OVĚŘIT MOŽNOU KOLIZI S KONCOVÝMI PRVKY ELEKTRO; V PŘÍPADĚ POCHYBNOSTI KONZULTOVAT S ARCHITEKTEM, VŠECHNY DESKY KÓTOVANÉ 20MM BUDOU PROVEDENY Z NÁBYTKOVÉ DESKY 18MM, DESKY KÓTOVANÉ 40MM (STOLY) BUDOU MÍT POHLEDOVOU HRANU ZDVOJENOU (2x18MM).

N E W
VRANOVSÁ 102
BRNO
602 00
715 124 977
WORK

FORMÁT: MĚŘÍTKO A3

AXONOMETRIE PRÁDELNÍ SKŘÍNĚ

5.12a ŠATNA LÉKAŘI MUŽI - 5/5

PŮDORYS

3

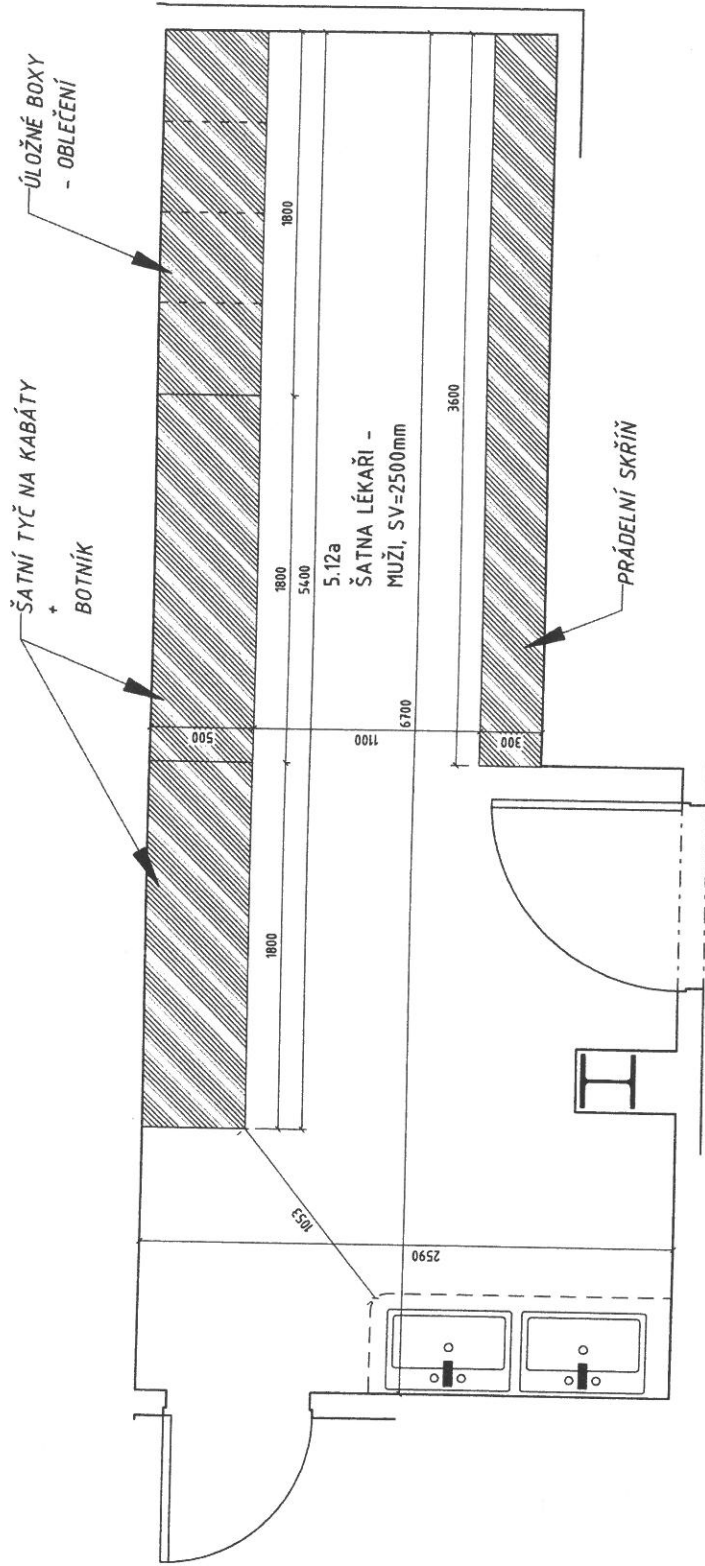

ATYPICKÉ VÝROBKY:

- 1x ÚLOŽNÉ BOXY NA OSOBNÍ VĚCI
- 2x SESTAVA ŠATNÍ SKŘÍŇ S BOTNÍKEM
- 1x PRÁDELNÍ SKŘÍŇ

TYPOVÉ VÝROBKY:
0

POZN:

ÚLOŽNÉ BOXY BUDOU OPATŘENY ZÁMKEM S KLÍČEM

POZN.: PŘED VÝROBOU JE NUTNÉ PROVÉST ZAMĚŘENÍ NA MÍSTĚ, OVĚŘIT MOŽNOU KOLIZI S KONCOVÝMI PRVKY ELEKTRO; V PŘÍPADĚ POCHYBNOSTI KONZULTOVAT S ARCHITEKTEM, VŠECHNY DESKY KÓTOVANÉ 20MM BUDOU PROVEDENY Z NÁBYTKOVÉ DESKY 18MM, DESKY KÓTOVANÉ 40MM (STOLY) BUDOU MÍT POHLEDOVOU HRANU ZDVOJENOU (2x18MM).

PŮDORYS

5.13a ŠATNA LÉKAŘI ŽENY - 1/5

<p>N E W VRANOVSKÁ 102 BRNO 614 00 775 124 977</p>	FORMÁT, MĚŘÍTKO
	A3, 1:25

AXONOMETRIE

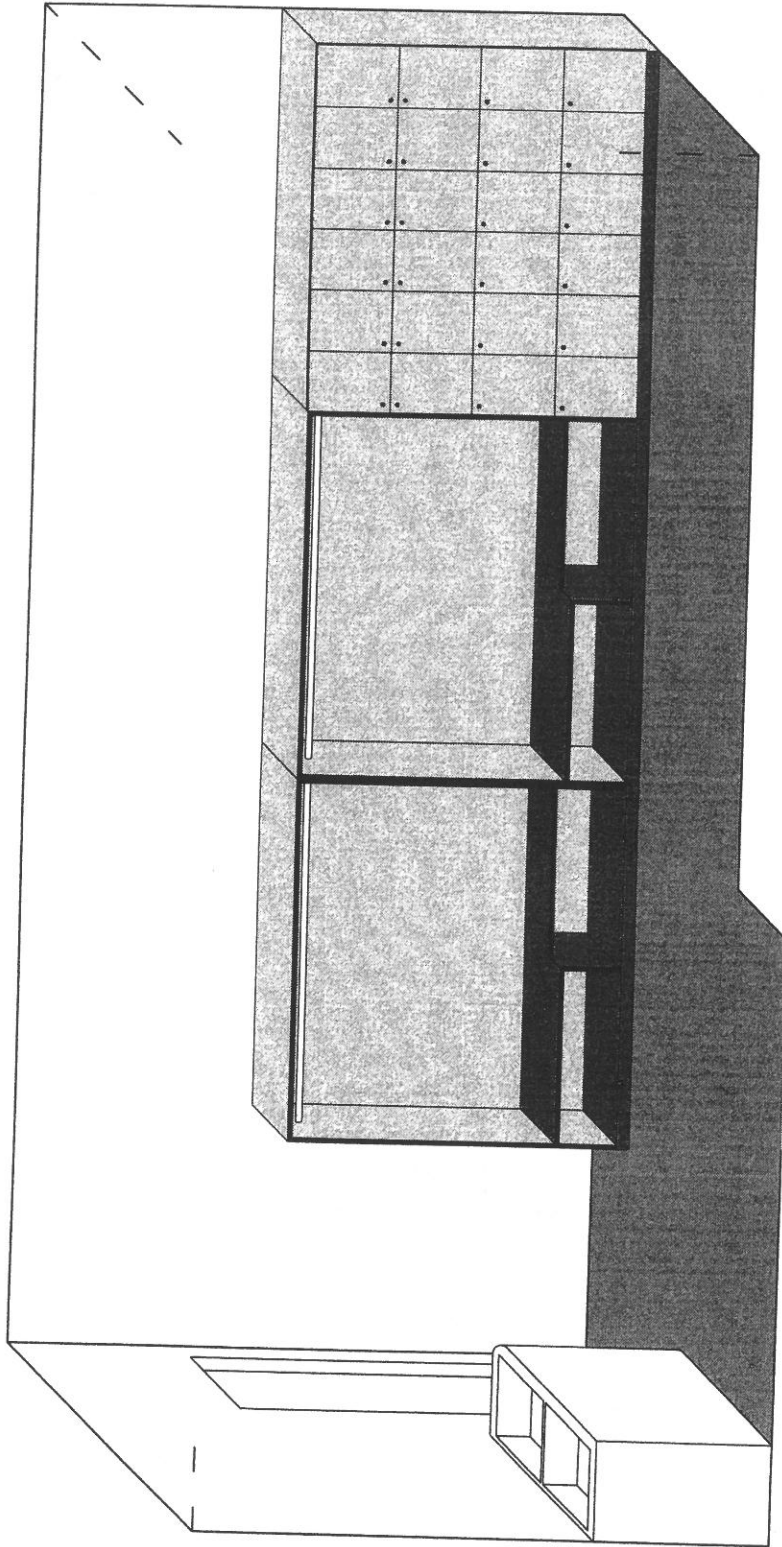

■ HRANA NÁBYTKU ABS TL. 2MM, TM. ŠEDÁ - RAL 7039

■ LAMINÁT - STŘEDNĚ ŠEDÁ, RAL 7030

■ LAMINÁT - LOMENÁ BILÁ - SV. ŠEDÁ, RAL 9002

POZN:

ÚLOŽNÉ BOXY BUDOU OPATŘENY ZÁMKEM S KLÍČEM,
KOVOVÁ ŠATNÍ TYČ - STŘÍBRNÁ MATNÁ, NEBO ČERNÁ

OSTATNÍ NEROZLIŠENÉ HRANY V BARVĚ
LAMINÁTU DESKY, TL. 2MM

POZN.: PŘED VÝROBOU JE NUTNÉ PROVĚST ZAMĚŘENÍ NA MÍSTĚ, OVĚŘIT MOŽNOU KOLIZI
S KONCOVÝMI PRVKY ELEKTRO; V PŘÍPADĚ POCHYBNOSTI KONZULTOVAT S ARCHITEKTEM,
VŠECHNY DESKY KÓTOVANÉ 20MM BUDOU PROVEDENY Z NÁBYTKOVÉ DESKY 18MM,
DESKY KÓTOVANÉ 40MM (STOLY) BUDOU MÍT POHLEDOVOU HRANU ZDVOJENOU (2x18MM).

N E W VRANOVSKÁ 102 BRNO 614 00 775 124 977 WORK
FORMÁT, MĚŘÍTKO A3

AXONOMETRIE SESTAVY

5.13a ŠATNA LÉKARI ŽENY - 3/5

3

AXONOMETRIE

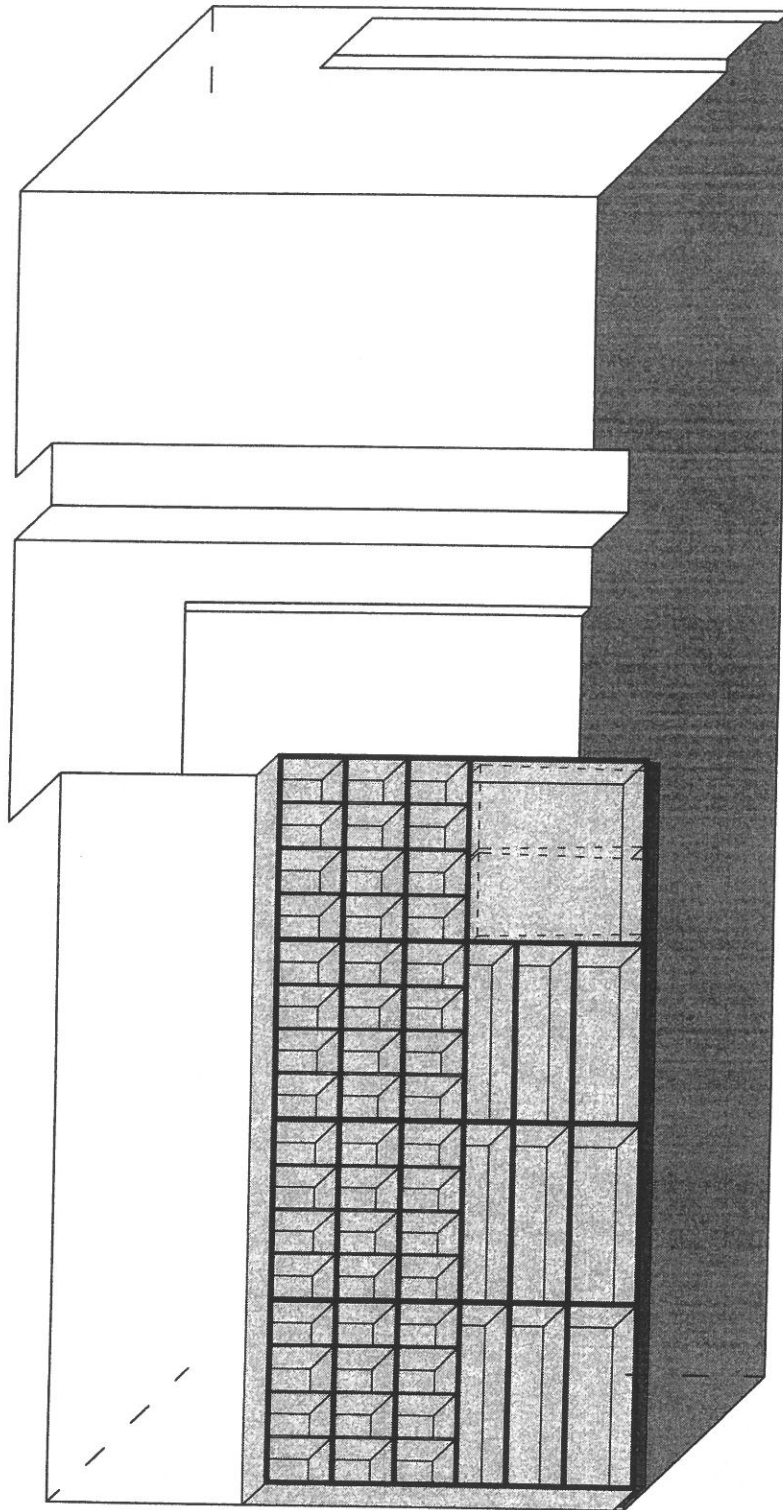

- HRANA NÁBYTKU ABS TL. 2MM, TM. ŠEDÁ - RAL 7039
- LAMINÁT - STŘEDNĚ ŠEDÁ, RAL 7030
- LAMINÁT - LOMENÁ BÍLÁ - SV. ŠEDÁ, RAL 9002

OSTATNÍ NEROZLIŠENÉ HRANY V BARVĚ
LAMINÁTU DESKY, TL. 2MM

POZN.: PŘED VÝROBOU JE NUTNÉ PROVĚST ZAMĚŘENÍ NA MÍSTĚ, OVĚŘIT MOŽNOU KOLIZI
S KONCOVÝMI PRVKY ELEKTRO; V PŘÍPADĚ POCHYBNOSTI KONZULTOVAT S ARCHITEKTEM,
VŠECHNY DESKY KÓTOVANÉ 20MM BUDOU PROVEDENY Z NÁBYTKOVÉ DESKY 18MM,
DESKY KÓTOVANÉ 40MM (STOLY) BUDOU MÍT POHLEDOVOU HRANU ZDVOJENOU (2x18MM).

4

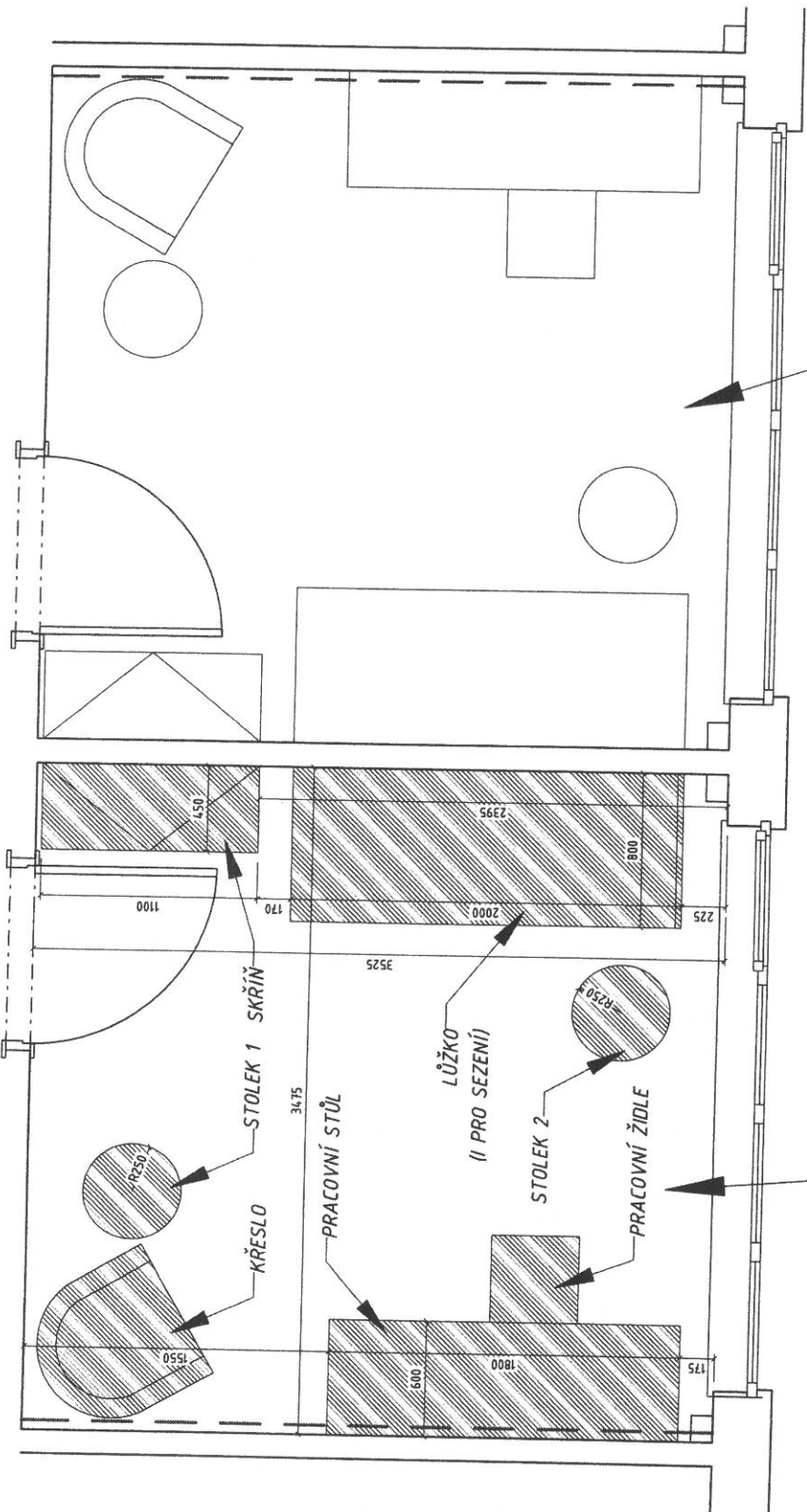

SYMETRICKÉ UMÍSTĚNÍ
ZAŘIZOVACÍCH PŘEDMĚTŮ
V OSTATNÍCH SLUŽEBNÁCH

TYPICKÁ SLUŽEBNA
MÍSTNOSTI 5.14 - 5.18

POČTY VÝROBKŮ V MÍSTNOSTECH 5.14 - 5.19:

- 5x PRACOVNÍ STŮL
- 5x SKŘIŇ
- 5x LŮŽKO
- 10x STOLEK
- 5x KŘESLO
- 5x PRACOVNÍ ŽIDLE

ATYPICKÉ VÝROBKY:

- PRACOVNÍ STŮL
- SKŘIŇ

TYPOVÉ VÝROBKY:

- LŮŽKO
- KRUHOVÝ STOLEK 2x
- KŘESLO
- PRACOVNÍ ŽIDLE

--- --- --- VELKOPLOŠNÁ TAPETA

POZNÁ: PŘED VÝROBOU JE NUTNÉ PROVĚST ZAMĚŘENÍ NA MÍSTĚ, OVĚŘIT MOŽNOU KOLIZI S KONCOVÝMI PRVKY ELEKTRO; V PŘÍPADĚ POCHYBNOSTI KONZULTOVAT S ARCHITEKTEM, VŠECHNY DESKY KÓTOVANÉ 20MM BUDOU PROVEDENY Z NÁBYTKOVÉ DESKY 18MM, DESKY KÓTOVANÉ 40MM (STOLY) BUDOU MÍT POHLEDOVOU HRANU ZDVOJENOU (2x18MM).

4

HORNÍ POHLED

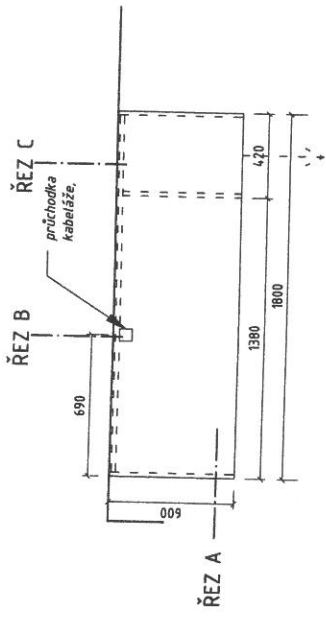

PŮDORYS

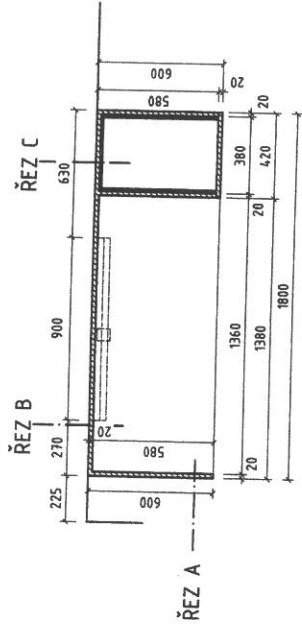

ČELNÍ POHLED

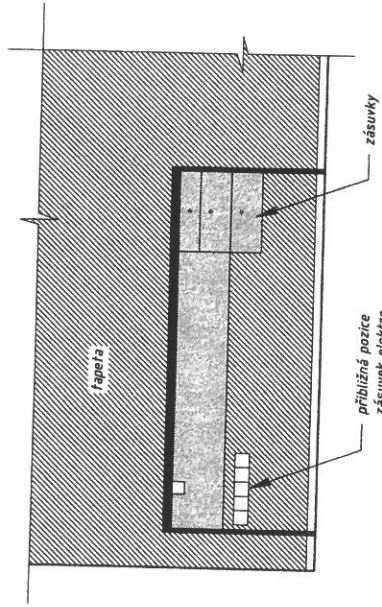

- HRANA NÁBYTKU ABS TL. 2MM, TM. ŠEDÁ - RAL 7039
- TAPETA
- LAMINÁT - STŘEDNĚ ŠEDÁ, RAL 7030
- LAMINÁT - LOMENÁ BÍLÁ - SV. ŠEDÁ, RAL 9002

ÚCHYTKY - VÁLEČEK 2-3 CM, PRŮMĚR 10-15MM, MATNÝ KOV
 OSTATNÍ NEROZLIŠENÉ HRANY V BARVĚ LAMINÁTU DESKY, TL. 2MM

POZN.: PŘED VÝROBOU JE NUTNÉ PROVĚST ZAMĚŘENÍ NA MÍSTĚ, OVĚŘIT MOŽNOU KOLIZI S KONCOVÝMI PRVKY ELEKTRO; V PŘÍPADĚ POCHYBNOSTI KONZULTOVAT S ARCHITEKTEM, VŠECHNY DESKY KÓTOVANÉ 20MM BUDOU PROVEDENY Z NÁBYTKOVÉ DESKY 18MM, DESKY KÓTOVANÉ 40MM (STOLY) BUDOU MÍT POHLEDOVOU HRANU ZDOVOJENOU (2x18MM).

ŘEZ STOLEM A

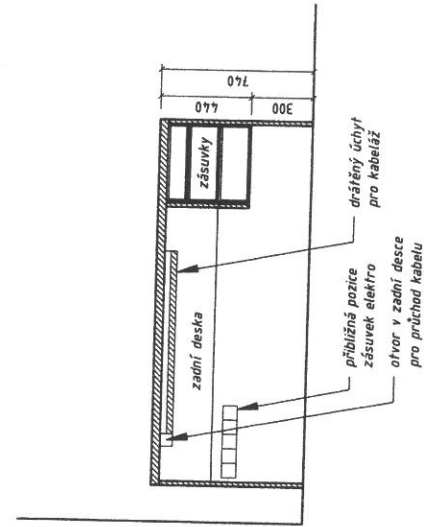

ŘEZ STOLEM B

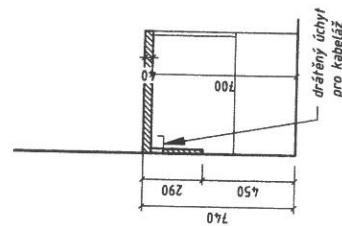

ŘEZ STOLEM C

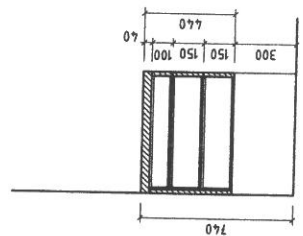

VÝKRES PRACOVNÍHO STOLU

5.14 - 5.19 SLUŽEBNÝ LÉKÁŘŮ - 2/5

NEW VRANOVSKÁ 102
 BRNO 614 00
 715 124 977
 WORK
 FORMÁT, MĚŘÍTKO A3, 1:25

HORNÍ POHLED - SKŘIŇ A LŮŽKO

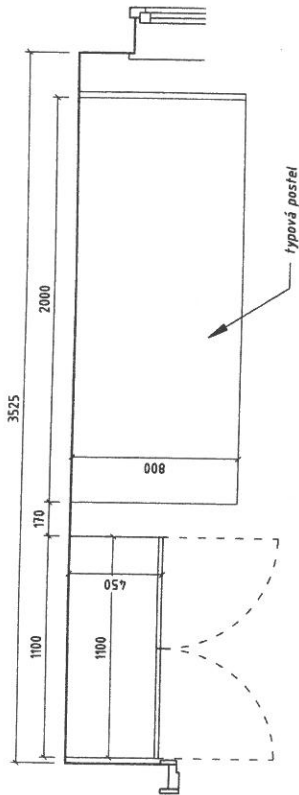

ČELNÍ POHLED - SKŘIŇ A LŮŽKO

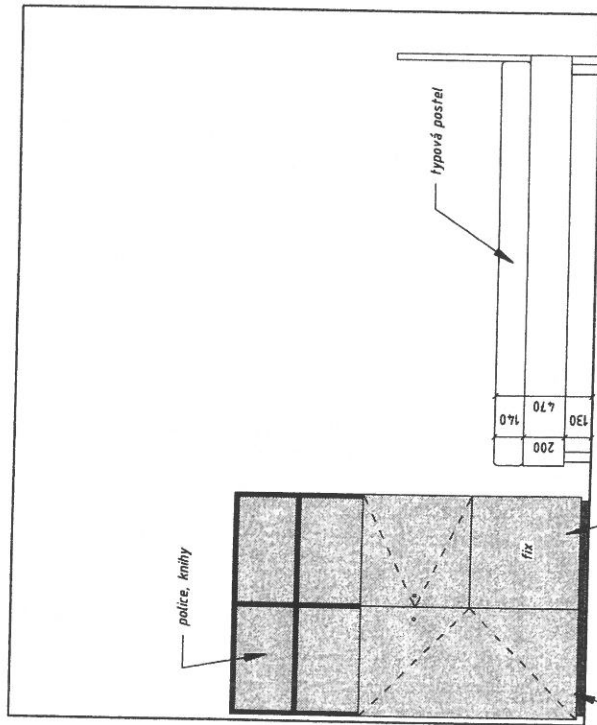

- "perinač", uložení lážkovin horní část dvířka
- spodní část pevný díl

- HRANA NÁBYTKU ABS TL. 2MM, TM. ŠEDÁ - RAL 7039
- LAMINÁT - STŘEDNĚ ŠEDÁ, RAL 7030
- LAMINÁT - LOMENÁ BILÁ - SV. ŠEDÁ, RAL 9002

ÚCHYTKY - VÁLEČEK 2-3 CM, PRŮMĚR 10-15MM, MATNÝ KOV
 OSTATNÍ NEROZLIŠENÉ HRANY V BARVĚ LAMINÁTU DESKY, TL. 2MM

POZN: PŘED VÝROBOU JE NUTNÉ PROVĚST ZAMĚŘENÍ NA MÍSTĚ, OVĚŘIT MOŽNOU KOLIZI S KONCOVÝMI PRVKY ELEKTRO; V PŘÍPADĚ POCHYBNOSTI KONZULTOVAT S ARCHITEKTEM, VŠECHNY DESKY KÓTOVANÉ 20MM BUDDOU PŘEVEDENY Z NÁBYTKOVÉ DESKY 18MM, DESKY KÓTOVANÉ 40MM (STOLY) BUDDOU MÍT POHLEDOVOU HRANU ZDOVOJENOU (2x18MM).

PŮDORYS

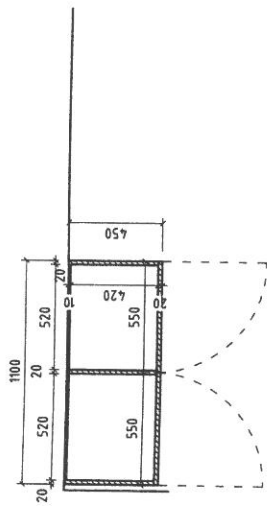

POHLED NA SKŘIŇ BEZ DVÍŘEK

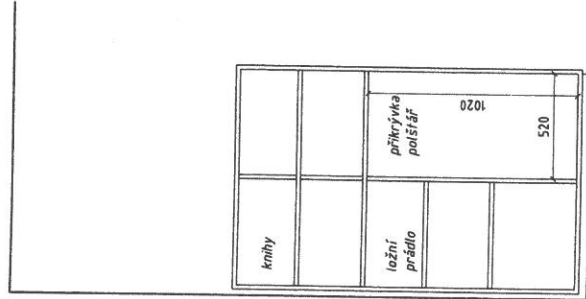

SVISLÝ ŘEZ

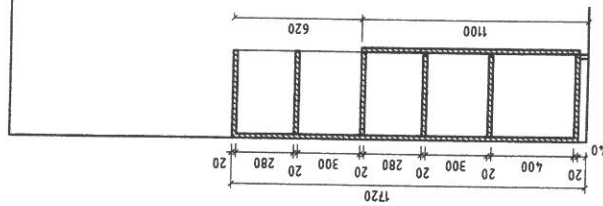

VÝKRES SKŘIŇĚ

5.14 - 5.18 SLUŽEBNÝ LÉKARŮ - 3/5

NEW WORK
 VRANOVSKÁ 102
 BRNO 614 00
 775 124 977
 FORMÁT, MĚŘÍTKO A3, 1:25

4

AXONOMETRIE PRACOVNÍHO STOLU

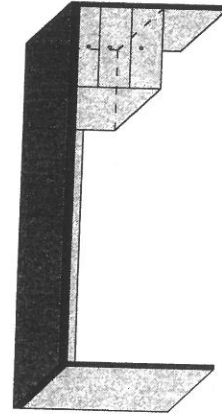
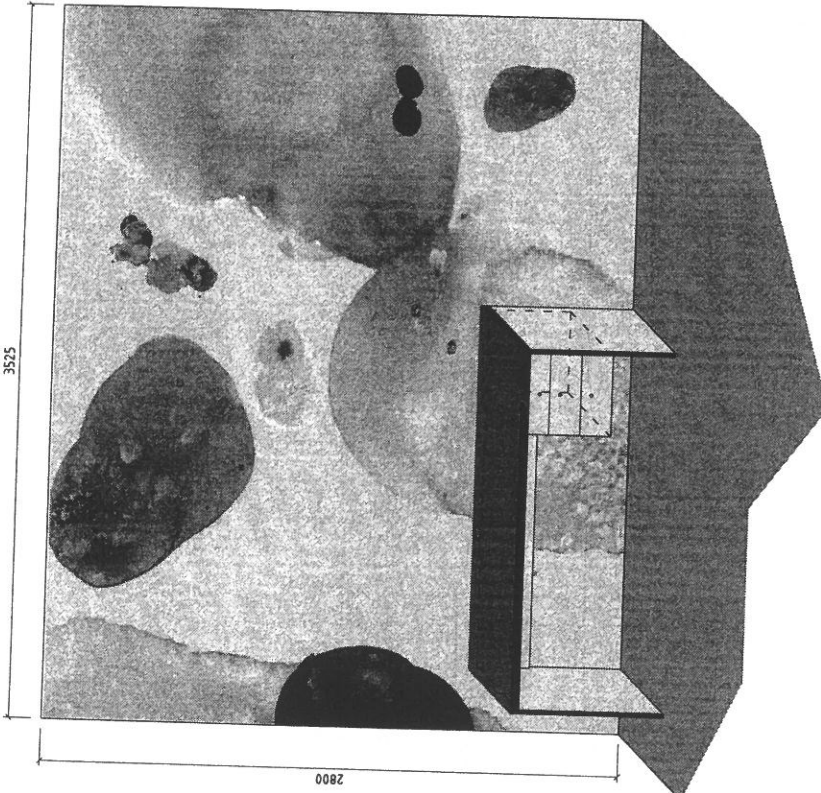

POZN.: PŘED VÝROBOU JE NUTNÉ PROVÉST ZAMĚŘENÍ NA MÍSTĚ, OVĚŘIT MOŽNOU KOLIZI S KONCOVÝMI PRVKY ELEKTRO; V PŘÍPADĚ POCHYBNOSTI KONZULTOVAT S ARCHITEKTEM, VŠECHNY DESKY KÓTOVANÉ 20MM BUDOU PROVEDENY Z NÁBYTKOVÉ DESKY 18MM, DESKY KÓTOVANÉ 40MM (STOLY) BUDOU MÍT POHLEDOVOU HRANU ZDVOJENOU (2x18MM).

AXONOMETRIE SKŘÍNĚ

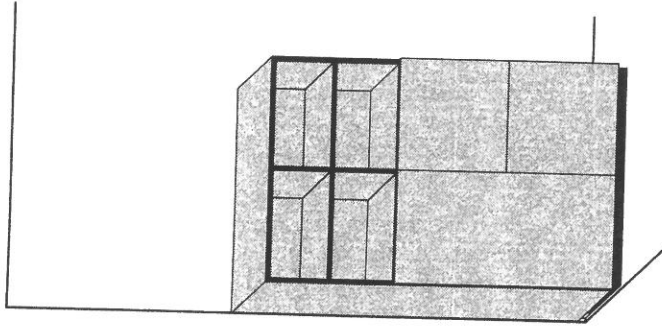

- HRANA NÁBYTKU ABS TL. 2MM, TM. ŠEDÁ - RAL 7039
- LAMINÁT - STŘEDNĚ ŠEDÁ, RAL 7030
- LAMINÁT - LOMENÁ BÍLÁ - SV. ŠEDÁ, RAL 9002
- ÚCHYTKY - VÁLEČEK 2-3 CM, PRŮMĚR 10-15MM, MATNÝ KOV
- OSTATNÍ NEROZLIŠENÉ HRANY V BARVĚ LAMINÁTU DESKY, TL. 2MM

TAPETA

Autorská tapeta v samostatné části, autor: [redacted]
 digitální tisk na billboardový papír, celoplošné podlepení

AXONOMETRIE

5.14 - 5.18 SLUŽEBNÝ LÉKAŘŮ - 4/5

N E W VRANOVSKÁ 102 BRNO 614 00 775 124 977 WORK	FORMÁT, MĚŘÍTKO
	A3

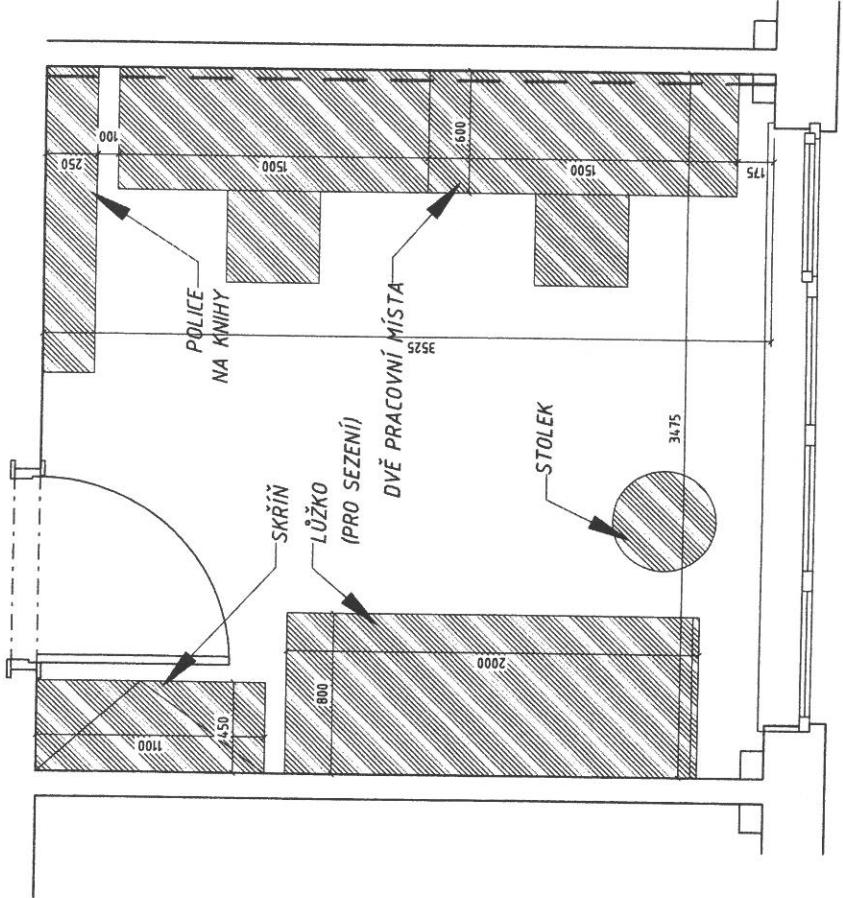

- ATYPICKÉ VÝROBKY:**
- PRACOVNÍ STŮL PRO DVA
 - SKŘÍŇ
 - POLICE NA KNIHY
- TYPOVÉ VÝROBKY:**
- LŮŽKO
 - STOLEK 1x
 - PRACOVNÍ ŽIDLE 2x

— — — — — VELKOPLOŠNÁ TAPETA

POZN.: PŘED VÝROBOU JE NUTNÉ PROVÉST ZAMĚŘENÍ NA MÍSTĚ, OVĚŘIT MOŽNOU KOLIZI S KONCOVÝMI PRVKY ELEKTRO; V PŘÍPADĚ POCHYBNOSTI KONZULTOVAT S ARCHITEKTEM, VŠECHNY DESKY KÓTOVANÉ 20MM BUDOU PROVEDENY Z NÁBYTKOVÉ DESKY 18MM, DESKY KÓTOVANÉ 40MM (STOLY) BUDOU MÍT POHLEDOVOU HRANU ZDVOJENOU (2x18MM).

N E W
 VRANOVSKÁ 102
 BRNO
 614 00
 775 124 977
 WORK

PŮDORYS

5.19 PRACOVNA LÉKARŮ – 1/5

FORMÁT. MĚŘÍTKO A3, 1:25

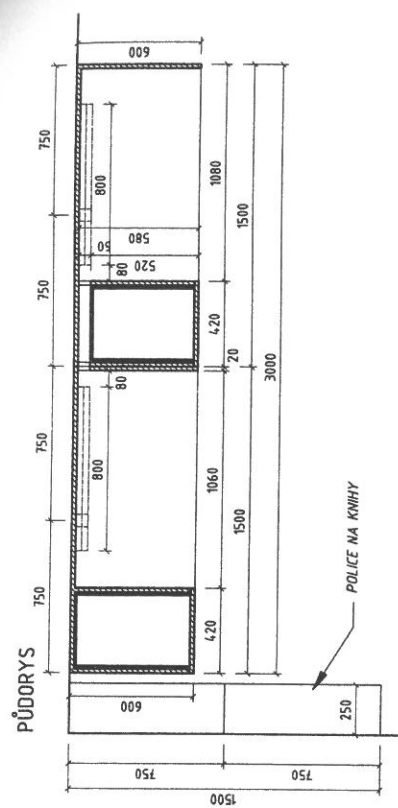
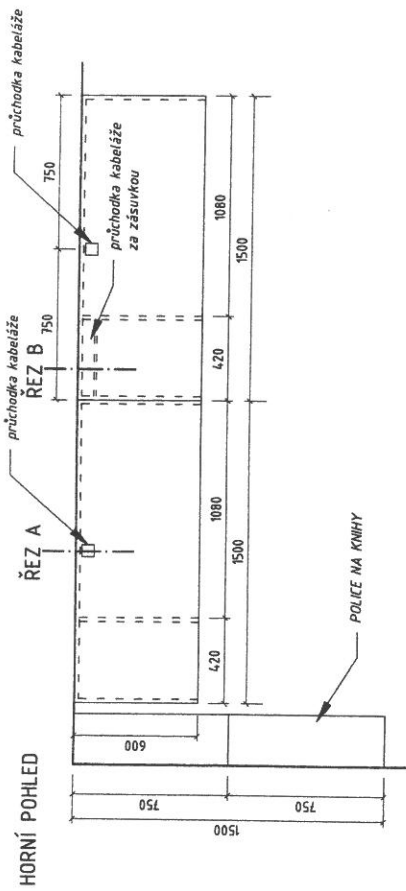

ČELNÍ POHLED

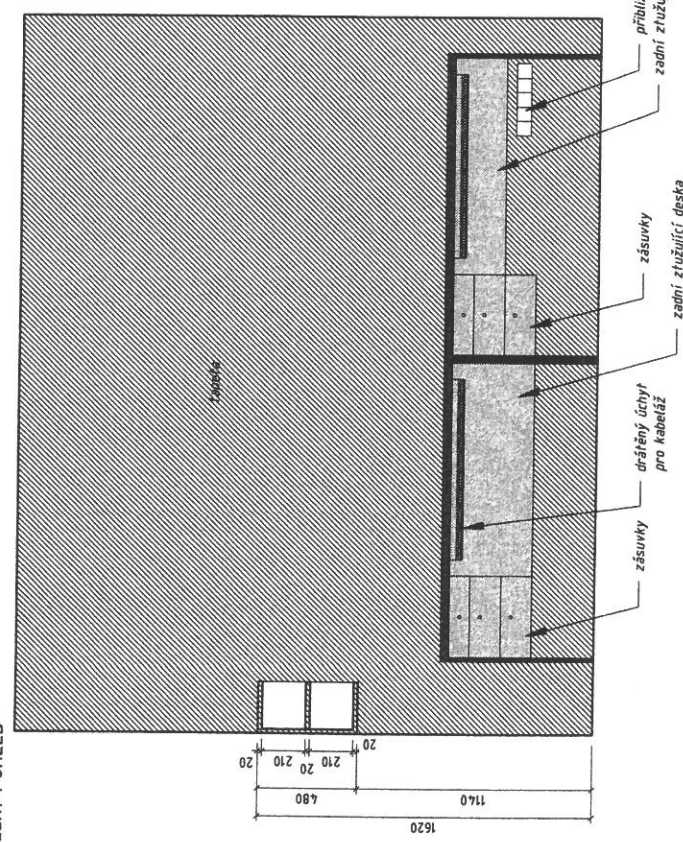

ŘEZ A

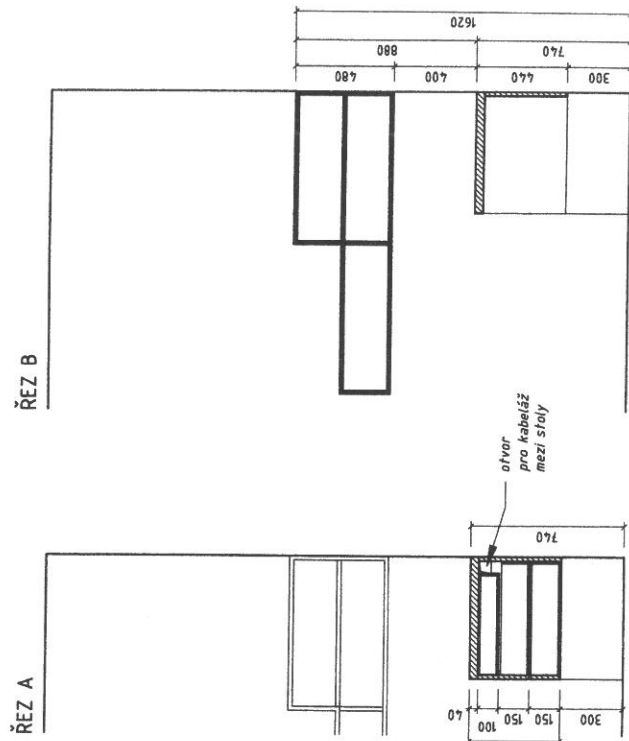

ŘEZ B

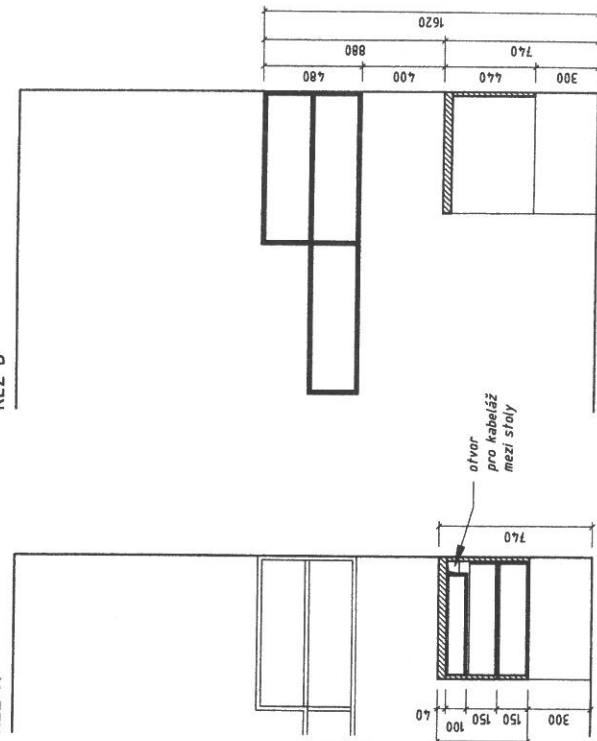

- TAPETA** - HRANA NÁBYTKU ABS TL. 2MM, TM. ŠEDÁ - RAL 7039
- LAMINÁT - STŘEDNĚ ŠEDÁ, RAL 7030**
- LAMINÁT - LOMENÁ BÍLÁ - SV. ŠEDÁ, RAL 9002**

ÚCHYTKY - VÁLEČEK 2-3 CM, PRŮMĚR 10-15MM, MATNÝ KOV
 OSTATNÍ NEROZLIŠENÉ HRANY V BARVĚ LAMINÁTU DESKY,
 TL. 2MM

VÝKRES SESTAVY DVOU STOLŮ A POLICE

5-19 PRACOVNA LÉKARŮ - 2/5

	VRANOVSKÁ 102 BRNO 614 00 775 124 977
	FORMÁT: MĚŘÍTKO A3, 1:25

POZN.: PŘED VÝROBOU JE NUTNÉ PROVĚST ZAMĚŘENÍ NA MÍSTĚ, OVĚŘIT MOŽNOU KOLIZI S KONCOVÝMI PRVKY ELEKTRO; V PŘÍPADĚ POCHYBNOSTI KONZULTOVAT S ARCHITEKTEM, VŠECHNY DESKY KÓTOVANÉ 20MM BUDDOU PŘEVEDENY Z NÁBYTKOVÉ DESKY 18MM, DESKY KÓTOVANÉ 40MM (STOLY) BUDDOU MÍT POHLEDOVOU HRANU ZDVOJENOU (2x18MM).

AXONOMETRIE PRACOVNÍHO MÍSTA

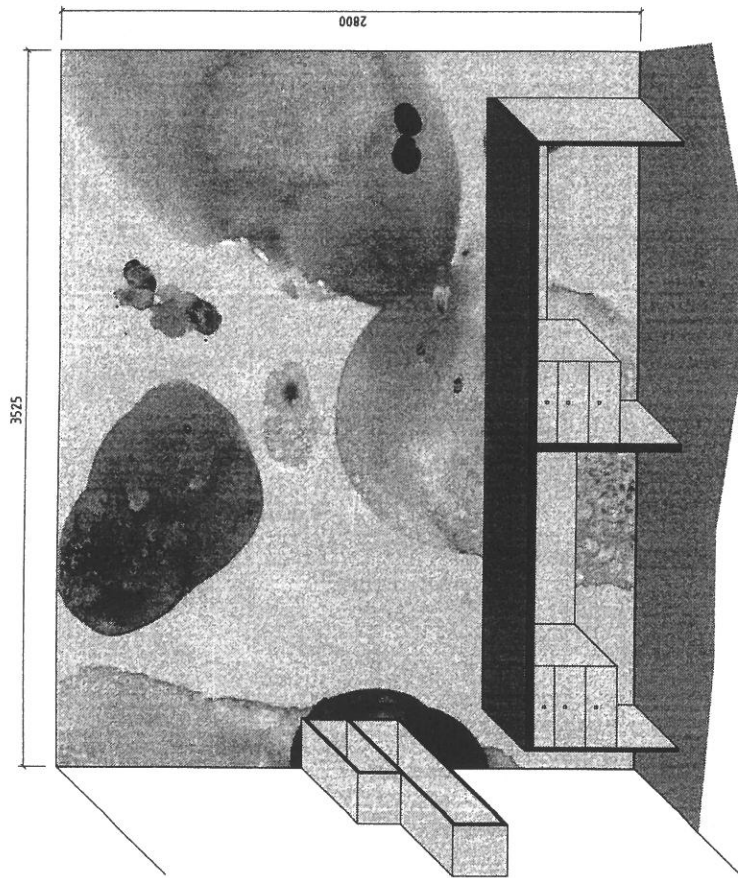

AXONOMETRIE SKŘÍNĚ

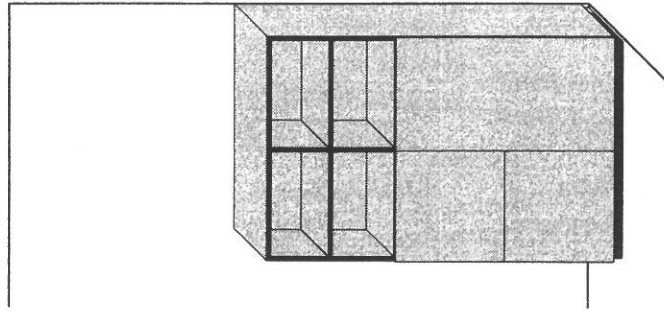

■ HRANA NÁBYTKU ABS TL. 2MM, TM. ŠEDÁ - RAL 7039

■ LAMINÁT - STŘEDNĚ ŠEDÁ, RAL 7030

■ LAMINÁT - LOMENÁ BÍLÁ - SV. ŠEDÁ, RAL 9002

ÚCHYTKY - VÁLEČEK 2-3 CM, PRŮMĚR 10-15MM, MATNÝ KOV;

OSTATNÍ NEROZLIŠENÉ HRANY V BARVĚ LAMINÁTU DESKY, TL. 2MM

TAPETA

Autorská tapeta v samostatné části, autor: Richard Loskot, digitální tisk na billboardový papír, celoplošné podlepení

POZN.: PŘED VÝROBOU JE NUTNÉ PROVĚST ZAMĚŘENÍ NA MÍSTĚ, OVĚŘIT MOŽNOU KOLIZI S KONCOVÝMI PRVKY ELEKTRO; V PŘÍPADĚ POCHYBNOSTI KONZULTOVAT S ARCHITEKTEM, VŠECHNY DESKY KÓTOVANÉ 20MM BUDOU PROVEDENY Z NÁBYTKOVÉ DESKY 18MM, DESKY KÓTOVANÉ 40MM (STOLY) BUDOU MÍT POHLEDOVOU HRANU ZDVOJENOU (2x18MM).

AXONOMETRIE POLICE - NEMÁ ZADNÍ DESKU

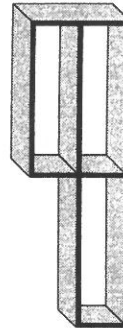

AXONOMETRIE

5.19 PRACOVNA LÉKARŮ - 4/5

NEW VRANOVSKÁ 102
BRNO
614 00
775 124 977
WORK

FORMÁT, MĚŘÍTKO

A3

POZN.: PŘED VÝROBOU JE NUTNÉ PROVĚST ZAMĚŘENÍ NA MÍSTĚ, OVĚŘIT MOŽNOU KOLIZI S KONCOVÝMI PRVKY ELEKTRO; V PŘÍPADĚ POCHYBNOSTI KONZULTOVAT S ARCHITEKTEM, VŠECHNY DESKY KÓTOVANÉ 20MM BUDOU PROVEDENY Z NÁBYTKOVÉ DESKY 18MM, DESKY KÓTOVANÉ 40MM (STOLY) BUDOU MÍT POHLEDOVOU HRANU ZDVOJENOU (2x18MM).

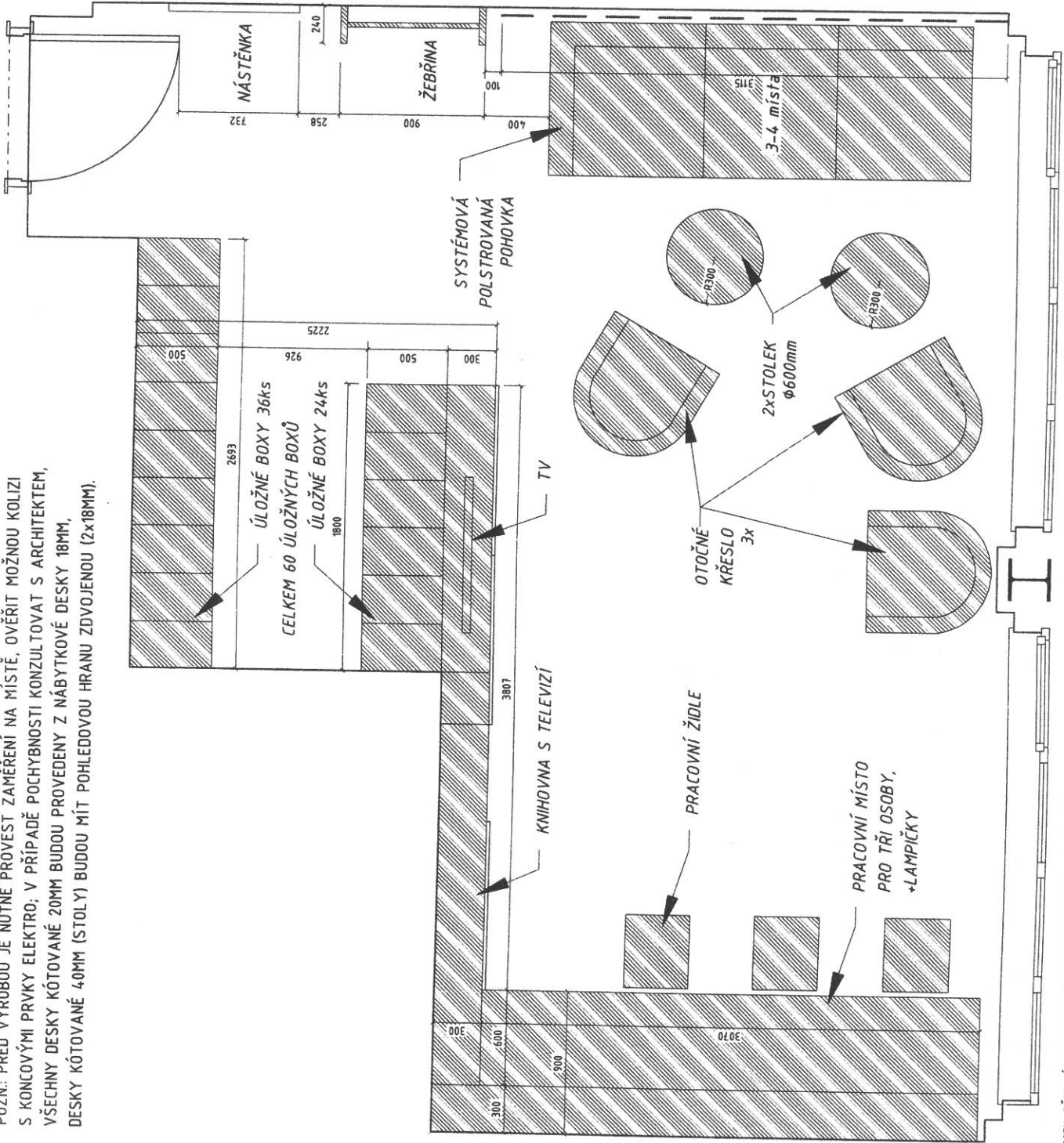

ATYPICKÉ VÝROBKY:

- 2 SESTAVY - ÚLOŽNÉ BOXY NA OSOBNÍ VĚCI - KNIHOVNA
- PRACOVNÍ STŮL PRO 3 OSOBY
- POLICE NAD PRACOVNÍM MÍSTEM

TYPOVÉ VÝROBKY:

- 2x KRUHOVÝ KONFERENCEČNÍ STOLEK
- 1x POHOVKA
- 3x KŘESLO
- 1x ŽEBŘINA
- 3x PRACOVNÍ ŽIDLE

POZN:

ÚLOŽNÉ BOXY BUDOU OPATŘENY ZÁMKEM S KLÍČEM;
SKŘÍŇKY V KNIHOVNĚ A POLICI NAD STOLEM BUDOU ŘEŠENY BEZ ÚCHYTEK (SYSTÉM "PUSH TO OPEN")

--- TAPETA

NEW VRANOVSKÁ 102
BRNO 614 00
775 124 977
WORK

FORMÁT, MĚŘÍTKO A3, 1:25

POZN.: PŘED VÝROBOU JE NUTNÉ PROVĚST ZAMĚŘENÍ NA MÍSTĚ, OVĚŘIT MOŽNOU KOLIZI S KONCOVÝMI PRVKY ELEKTRO; V PŘÍPADĚ POCHYBNOSTI KONZULTOVAT S ARCHITEKTEM, VŠECHNY DESKY KÓTOVANÉ 20MM BUDOU PROVEDENY Z NÁBYTKOVÉ DESKY 18MM, DESKY KÓTOVANÉ 40MM (STOLY) BUDOU MÍT POHLEDOVOU HRANU ZDVOJENOU (2x18MM).

PŮDORYS ÚLOŽNÝCH BOXŮ A KNIHOVNY

POZN.:
 POKUD TO BUDE NUTNÉ Z KONSTRUKČNÍCH DŮVODŮ,
 JE MOŽNÉ DO OTEVŘENÝCH POLIC KNIHOVNY A DOPLNIT ZADNÍ DESKU,
 NEBO PŘIDAT JEDNU PODPĚRU NAVÍC (NOHU);

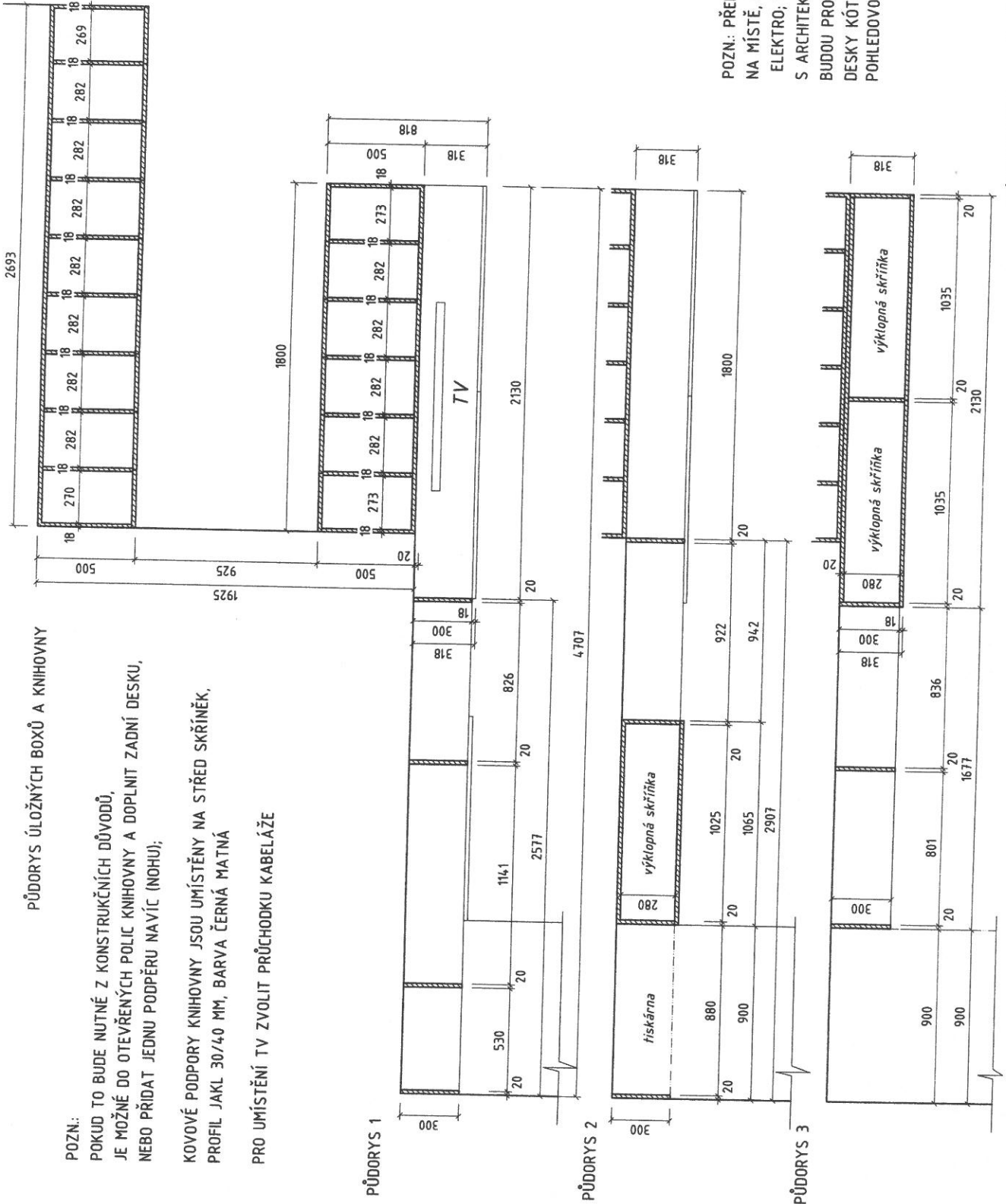

KOVOVÉ PODPORY KNIHOVNY JSOU UMÍSTĚNY NA STŘED SKŘÍŇEK,
 PROFIL JAKL 30/40 MM, BARVA ČERNÁ MATNÁ

PRO UMÍSTĚNÍ TV ZVOLIT PRŮCHODKU KABELÁŽE



POZN.: PŘED VÝROBOU JE NUTNÉ PROVÉST ZAMĚŘENÍ
 NA MÍSTĚ, OVĚŘIT MOŽNOSTI KOLIZI S KONCOVÝMI PRVKY
 ELEKTRO; V PŘÍPADĚ POCHYBNOSTI KONZULTOVAT
 S ARCHITEKTEM, VŠECHNY DESKY KÓTOVANÉ 20MM
 BUDOU PROVEDENY Z NÁBYTKOVÉ DESKY 18MM,
 DESKY KÓTOVANÉ 40MM (STOLY) BUDOU MÍT
 POHLEDOVOU HRANU ZDYVOJENOU (2x18MM).

AXONOMETRIE

-  HRANA NÁBYTKU ABS TL. 2MM, TM. ŠEDÁ - RAL 7039
-  LAMINÁT - STŘEDNĚ ŠEDÁ, RAL 7030
-  LAMINÁT - LOMENÁ BÍLÁ - SV. ŠEDÁ, RAL 9002

OSTATNÍ NEROZLIŠENÉ HRANY V BARVĚ LAMINÁTU DESKY, TL. 2MM

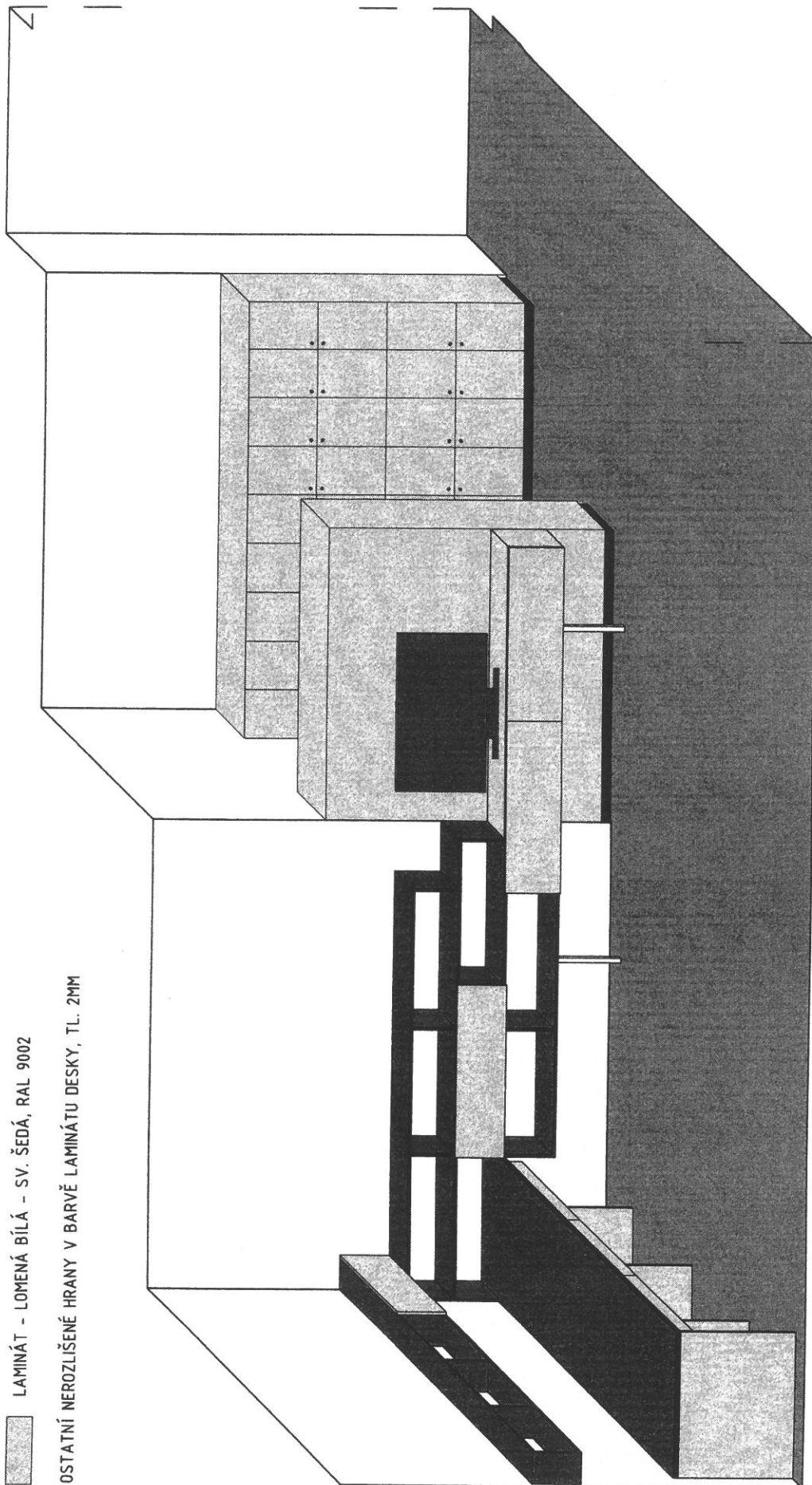

POZN.: PŘED VÝROBOU JE NUTNÉ PROVĚST ZAMĚŘENÍ NA MÍSTĚ, OVĚŘIT MOŽNOU KOLIZI S KONCOVÝMI PRVKY ELEKTRO; V PŘÍPADĚ POCHYBNOSTI KONZULTOVAT S ARCHITEKTEM, VŠECHNY DESKY KÓTOVANÉ 20MM BUDOU PROVEDENY Z NÁBYTKOVÉ DESKY 18MM, DESKY KÓTOVANÉ 40MM (STOLY) BUDOU MÍT POHLEDOVOU HRANU ZDVOJENOU (2x18MM).

N E W
N
 VRANOVSKÁ 102
 BRNO
 602 00
 775 124 977
 WORK

FORMÁT, MĚŘÍTKO

5.20 - DENNÍ MÍSTNOST LÉKÁŘŮ - 5/6

A3

6

PŮDORYS
SESTAVA ÚLOŽNÝCH BOXŮ

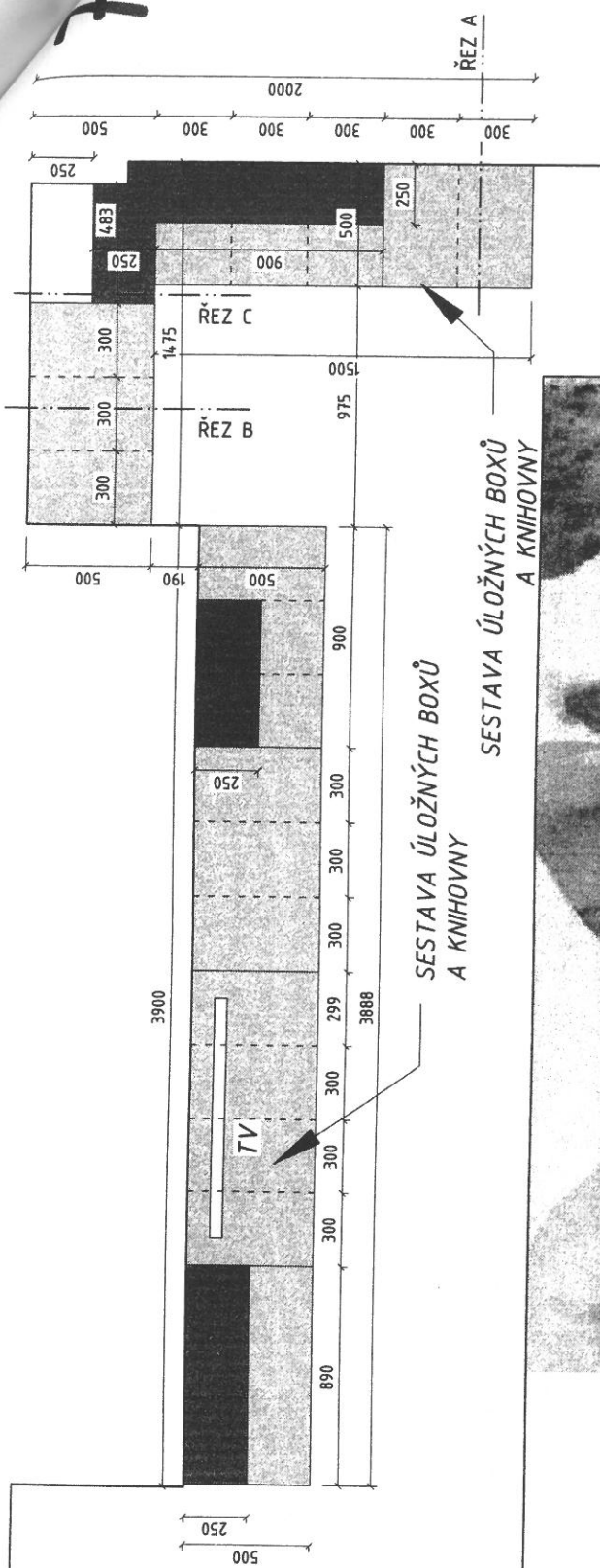

SESTAVA ÚLOŽNÝCH BOXŮ
A KNIHOVNY

SESTAVA ÚLOŽNÝCH BOXŮ
A KNIHOVNY

POHLED NA STĚNU

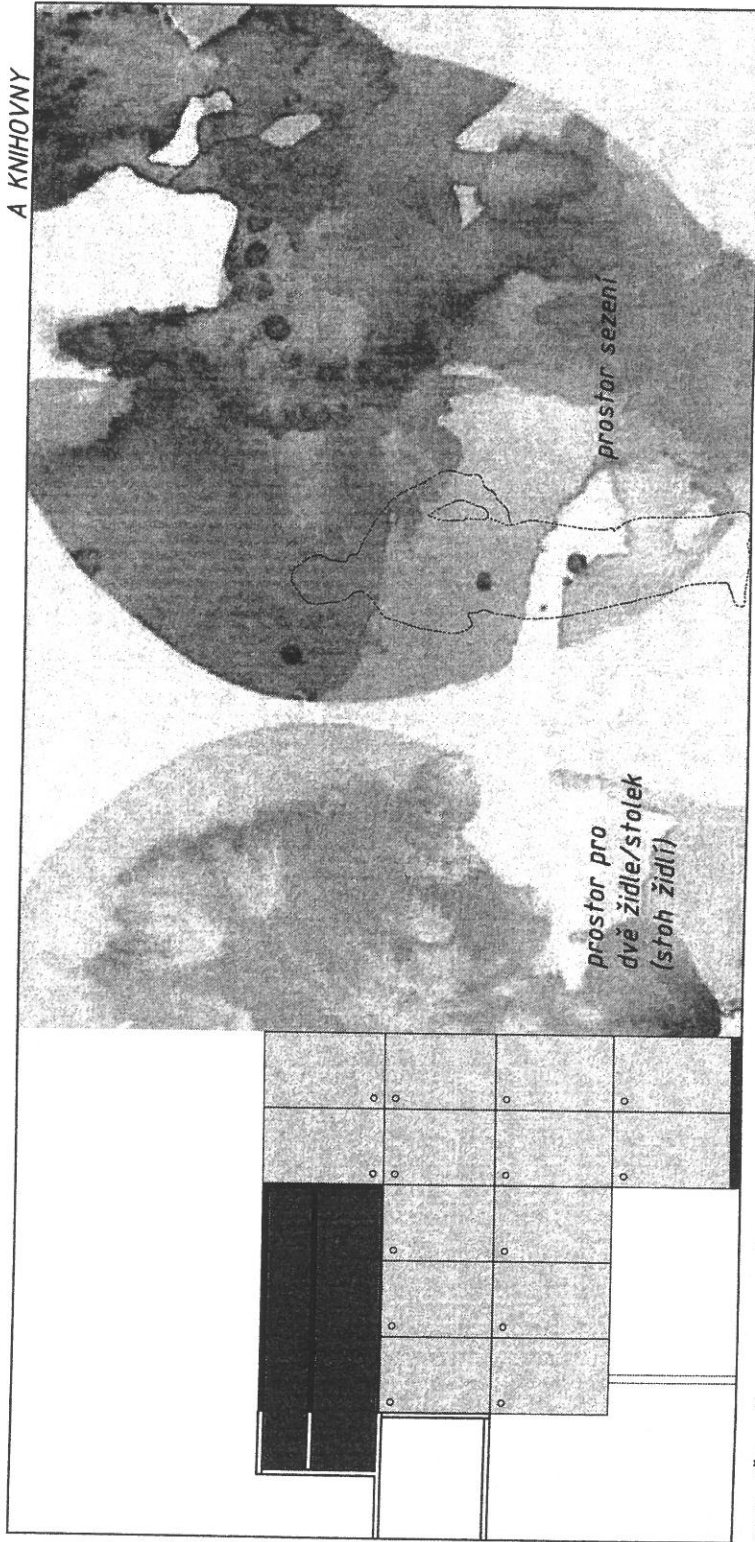

HRANA NÁBYTKU ABS
TL. 2MM, TM, ŠEDÁ
- RAL 7039

LAMINÁT - STŘEDNĚ
ŠEDÁ, RAL 7030

LAMINÁT - LOMENÁ
BÍLÁ - SV. ŠEDÁ,
RAL 9002

OSTATNÍ NEROZLIŠENÉ HRANY
V BARVĚ LAMINÁTU DESKY,
TL. 2MM

NEW
VRANOVSKÁ 102
BRNO 614 00
175 024 977
WORK

VÝKRES ÚLOŽNÝCH BOXŮ 1

5.21 DENNÍ MÍSTNOST-SESTRY - 2/7

FORMÁT, MĚŘÍTKO A3, 1:20

POZN.: PŘED VÝROBOU JE NUTNÉ PROVĚST ZAMĚŘENÍ NA MÍSTĚ, OVĚŘIT MOŽNOST KOLIZÍ S KONCOVÝMI PRVKY ELEKTRO; V PŘÍPADĚ POCHYBNOSTI KONZULTOVAT S ARCHITEKTEM, VŠECHNY DESKY KÓTOVANÉ 20MM BUDOU PROVEDENY Z NÁBYTKOVÉ DESKY 18MM, DESKY KÓTOVANÉ 40MM (STOLY) BUDOU MÍT POHLEDOVOU HRANU ZDVOJENOU (2x18MM).

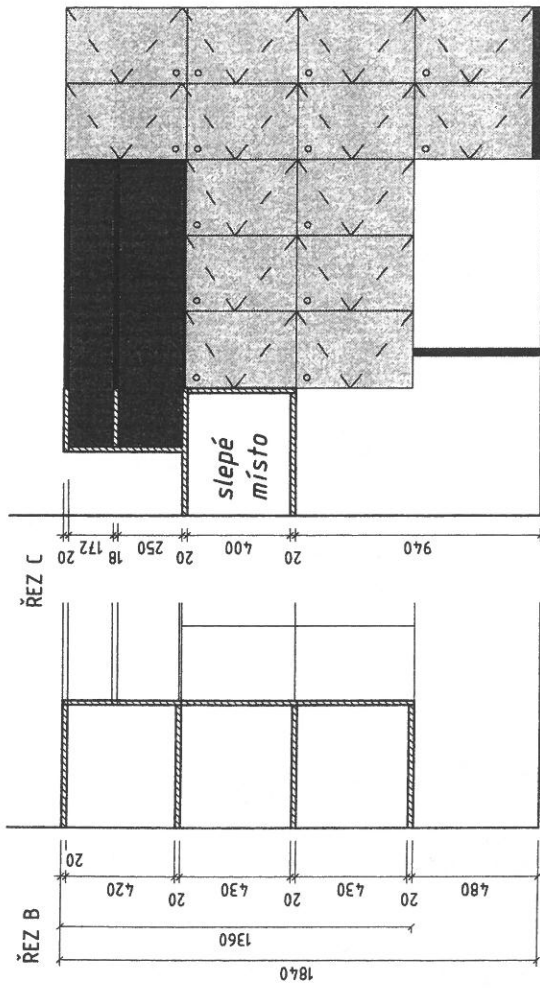
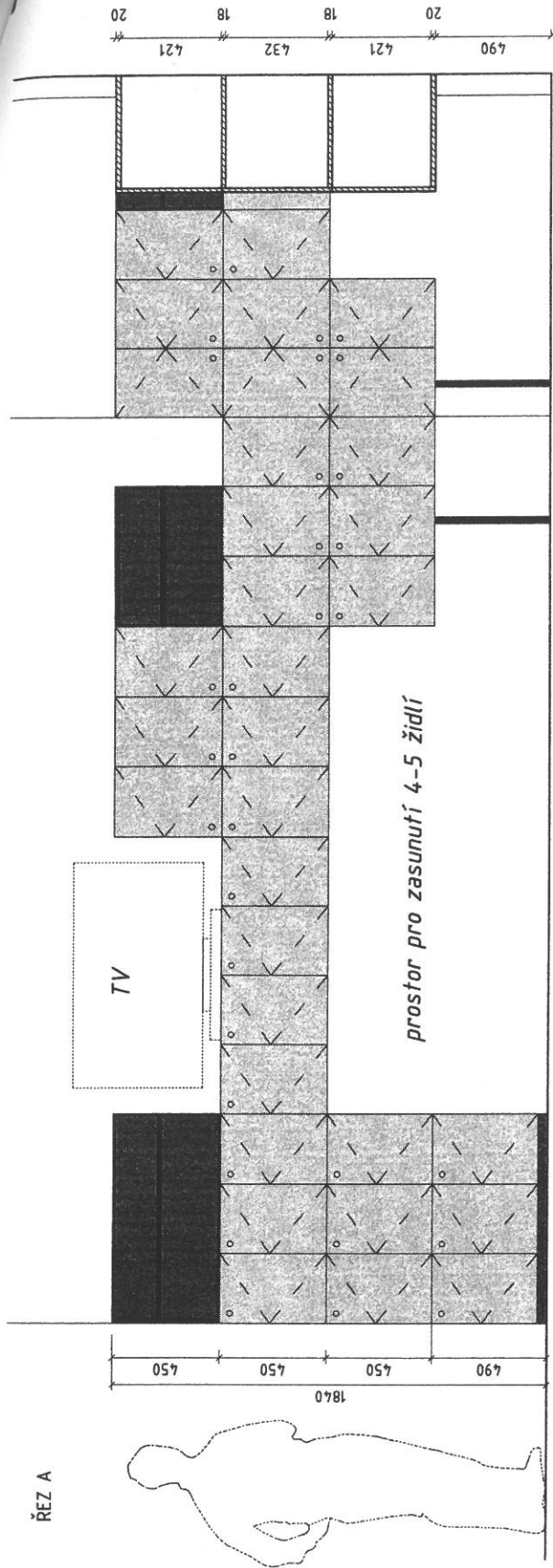

POZN.:
 KOVOVÉ PODPORY JSOU UMÍSTĚNY NA STŘED
 SKŘÍŇĚK, PROFIL JAKL 30/40 MM,
 BARVA ČERNÁ MATNÁ

- HRANA NÁBYTKU ABS TL. 2MM, TM. ŠEDÁ - RAL 7039
- LAMINÁT - STŘEDNĚ ŠEDÁ, RAL 7030
- LAMINÁT - LOMENÁ BÍLÁ - SV. ŠEDÁ, RAL 9002

*prostor pro
 dvě židle/stolek
 (stoh židlí)*

POZN.:
 ÚLOŽNÉ BOXY BUDOU OPATŘENY ZÁMKEM S KLÍČEM
 OSTATNÍ NEROZLIŠENÉ HRANY V BARVĚ LAMINÁTU DESKY, TL. 2MM

POZN.: PŘED VÝROBOU JE NUTNÉ PROVĚST ZAMĚŘENÍ NA MÍSTĚ, OVĚŘIT MOŽNOU KOLIZI S KONCOVÝMI PRVKY ELEKTRO; V PŘÍPADĚ POCHYBNOSTI KONZULTOVAT S ARCHITEKTEM, VŠECHNY DESKY KÓTOVANÉ 20MM BUDOU PROVEDENY Z NÁBYTKOVÉ DESKY 18MM, DESKY KÓTOVANÉ 40MM (STOLY) BUDOU MÍT POHLEDOVOU HRANU ZDVOJENOU (2x18MM).

N E W
 VRANOVSKÁ 102
 BRNO
 614 00
 775 124 977
 WORK

VÝKRES ÚLOŽNÝCH BOXŮ 2

5.21 DENNÍ MÍSTNOST - SESTRY - 3/7

FORMÁT, MĚŘÍTKO A3, 1:20

**PŮDORYS PRACOVNÍHO STOLU
PRO TŘI OSOBY**

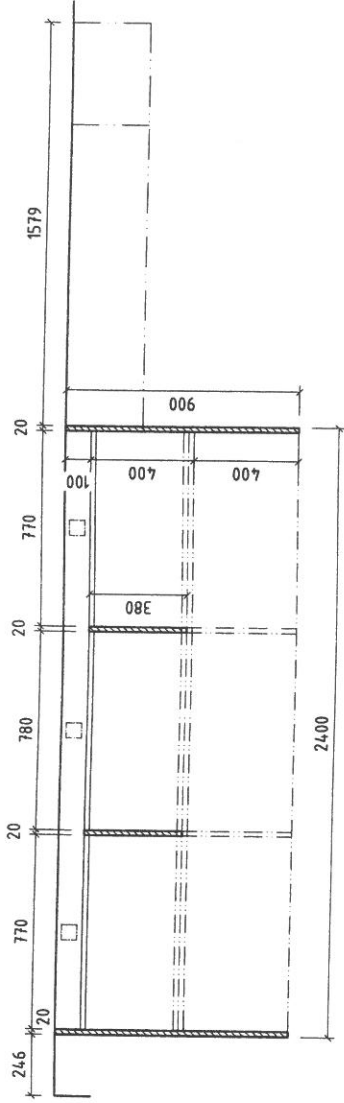

PŮDORYS NÁSTĚNNÝCH POLIC

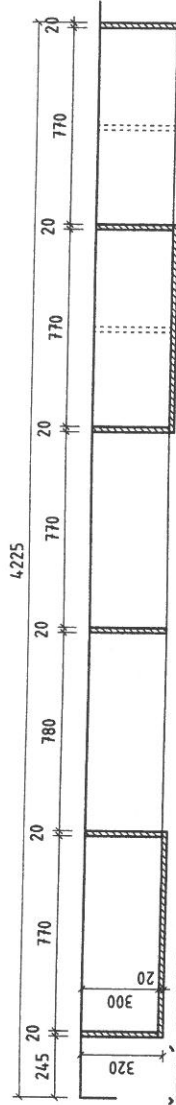

ČELNÍ POHLED NA CELOU SESTAVU

PŘÍČNÝ ŘEZ POLICEMI A STOLEM

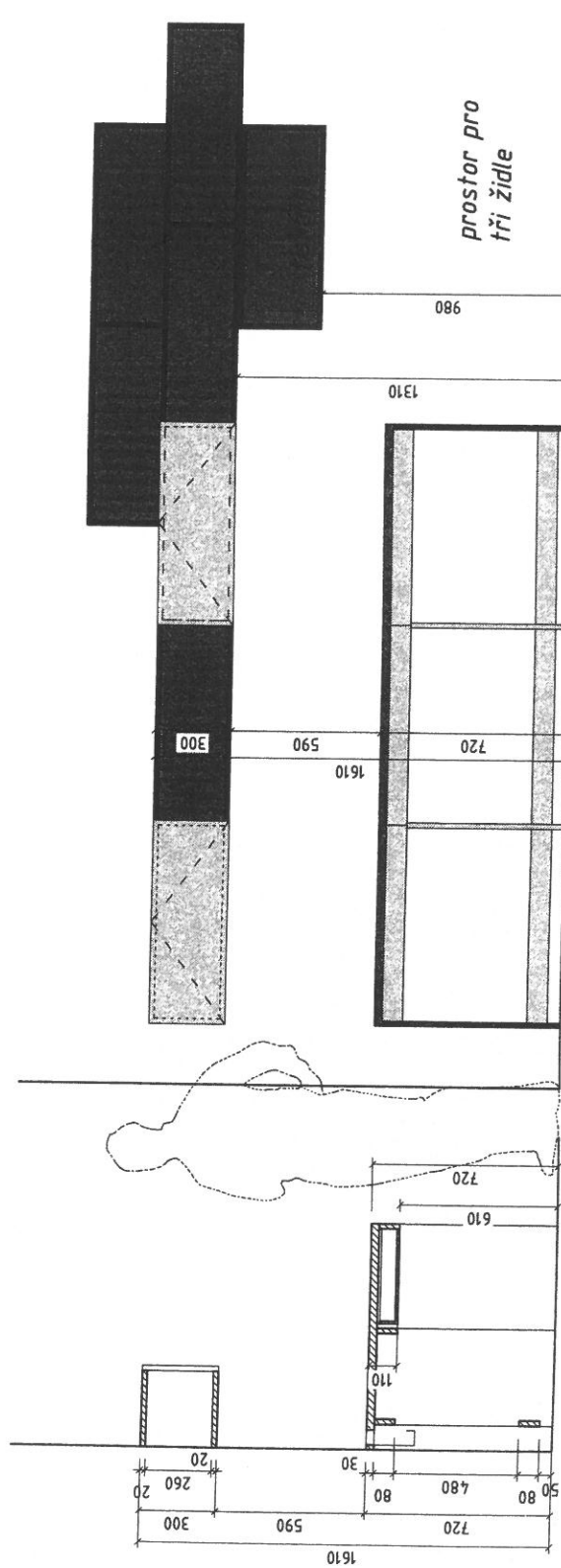

POZN.: PŘED VÝROBOU JE NUTNÉ PROVÉST ZAMĚŘENÍ NA MÍSTĚ, OVĚŘIT MOŽNOU KOLIZI S KONCOVÝMI PRVKY ELEKTRO; V PŘÍPADĚ POCHYBNOSTI KONZULTOVAT S ARCHITEKTEM, VŠECHNY DESKY KÓTOVANÉ 20MM BUDOU PROVEDENY Z NÁBYTKOVÉ DESKY 18MM, DESKY KÓTOVANÉ 40MM (STOLY) BUDOU MÍT POHLEDOVOU HRANU ZDVOJENOU (2x18MM).

**HRANA NÁBYTKU ABS
TL. 2MM, TM. ŠEDÁ
- RAL 7039**

**LAMINÁT - STŘEDNĚ
ŠEDÁ, RAL 7030**

**LAMINÁT - LOMENÁ
BÍLÁ - SV. ŠEDÁ,
RAL 9002**

**OSTATNÍ NEROZLIŠENÉ HRANY
V BARVĚ LAMINÁTU DESKY,
TL. 2MM**

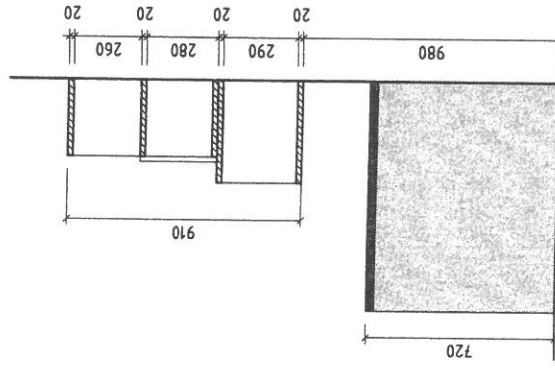

N E W
VRANOVSKÁ 102
BRNO
614 00
775 124 977
WORK

FORMÁT, MĚŘÍTKO

5.21 DENNÍ MÍSTNOST - SESTRY - 4/7

A3, 1:20

VÝKRES PRACOVNÍHO MÍSTA

AXONOMETRIE



HRANA NÁBYTKU ABS TL. 2MM, TM. ŠEDÁ - RAL 7039

LAMINÁT - STŘEDNĚ ŠEDÁ, RAL 7030

LAMINÁT - LOMENÁ BÍLÁ - SV. ŠEDÁ, RAL 9002

OSTATNÍ NEROZLIŠENÉ HRANY V BARVĚ LAMINÁTU DESKY, TL. 2MM

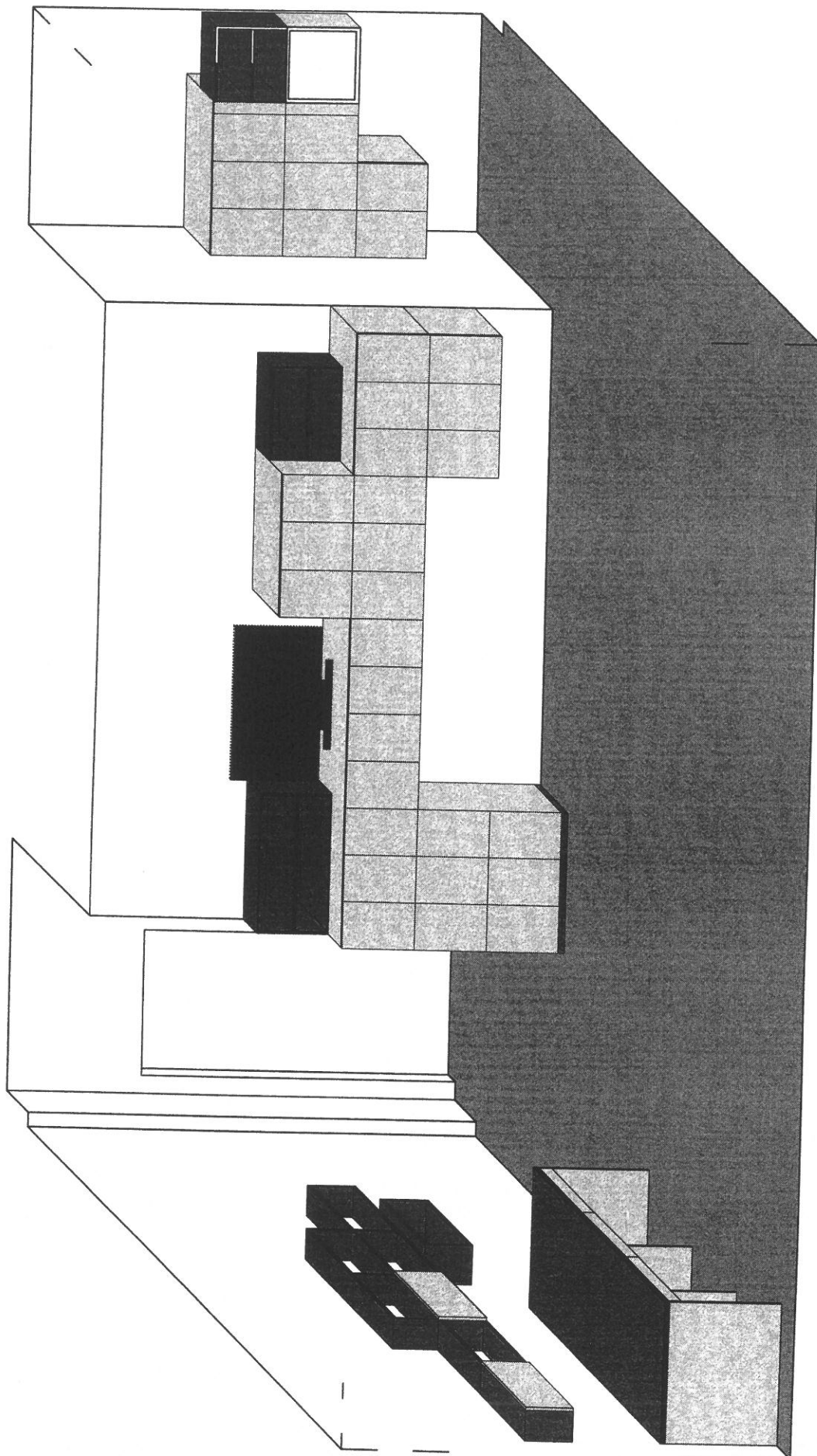

POZN.: PŘED VÝROBOU JE NUTNÉ PROVĚST ZAMĚŘENÍ NA MÍSTĚ, OVĚŘIT MOŽNOU KOLIZI S KONCOVÝMI PRVKY ELEKTRO; V PŘÍPADĚ POCHYBNOSTI KONZULTOVAT S ARCHITEKTEM, VŠECHNY DESKY KÓTOVANÉ 20MM BUDOU PROVEDENY Z NÁBYTKOVÉ DESKY 18MM, DESKY KÓTOVANÉ 40MM (STOLY) BUDOU MÍT POHLEDOVOU HRANU ZDVOJENOU (2x18MM).

N E W
VRANOVSKÁ 102
BRNO
614 00
775 124 977
WORK

FORMÁT, MĚŘÍTKO

5:21 DENNÍ MÍSTNOST - SESTRY - 5/7

A3

AXONOMETRIE

KONFERENČNÍ STOLEK 4ks
 LAMINÁTOVÝ ČTVERCOVÝ STOLEK,
 VELIKOST 700x700mm, BARVA SV. ŠEDÁ,
 SE SPODNÍ POLICÍ NA DŘEVĚNÝCH NOHÁCH
 - ATYPICKÝ VÝROBEK

HRANA NÁBYTKU ABS TL. 2MM,
 TM. ŠEDÁ - RAL 7039

LAMINÁT - STŘEDNĚ ŠEDÁ, RAL 7030

LAMINÁT - LOMENÁ BÍLÁ - SV. ŠEDÁ, RAL 9002

OSTATNÍ NEROZLIŠENÉ HRANY V BARVĚ LAMINÁTU DESKY, TL. 2MM

AXONOMETRIE ČÁSTI SESTAVY - ÚLOŽNÉ BOXY

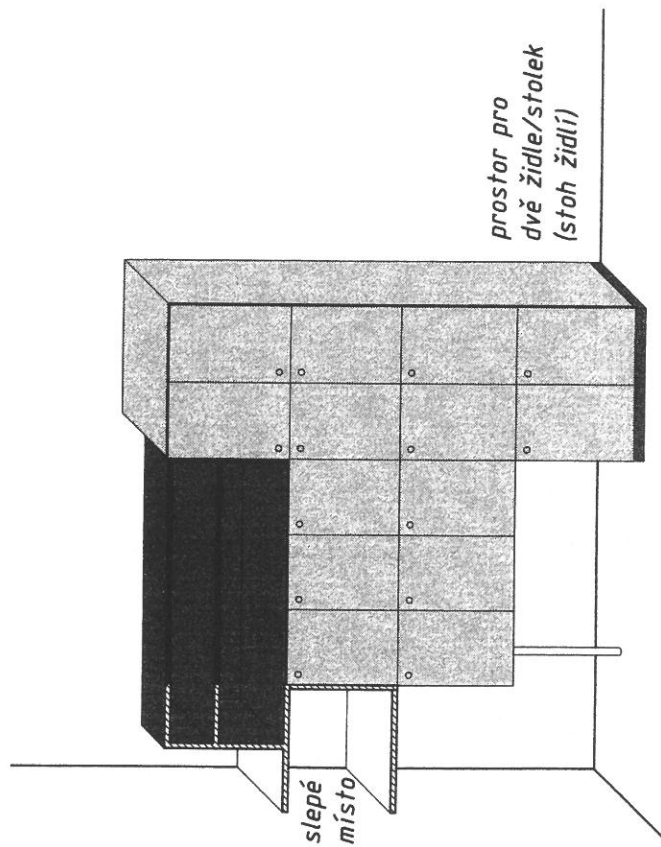

POZN.: PŘED VÝROBOU JE NUTNÉ PROVĚST ZAMĚŘENÍ NA MÍSTĚ, OVĚŘIT MOŽNOU KOLIZI S KONCOVÝMI PRVKY ELEKTRO; V PŘÍPADĚ POCHYBNOSTI KONZULTOVAT S ARCHITEKTEM, VŠECHNY DESKY KÓTOVANÉ 20MM BUDOU PROVEDENY Z NÁBYTKOVÉ DESKY 18MM, DESKY KÓTOVANÉ 40MM (STOLY) BUDOU MÍT POHLEDOVOU HRANU ZDVOJENOU (2x18MM).

HORNÍ POHLED

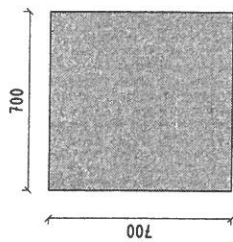

PŮDORYS

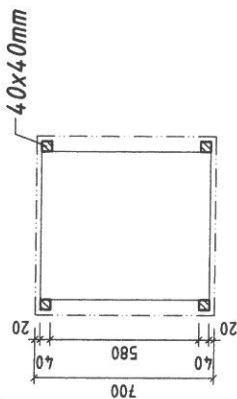

AXONOMETRIE

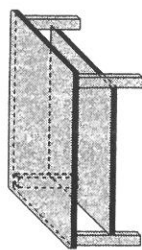

ŘEZ

BOČNÍ POHLEDY



SCHÉMA KUCHYŇSKÉ LINKY



PŮDORYS SPODNÍ ČÁSTI

ATYPICKÉ VÝROBKY:
- KUCHYŇSKÁ LINKA

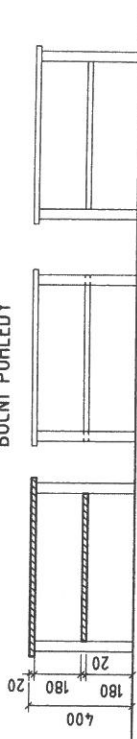
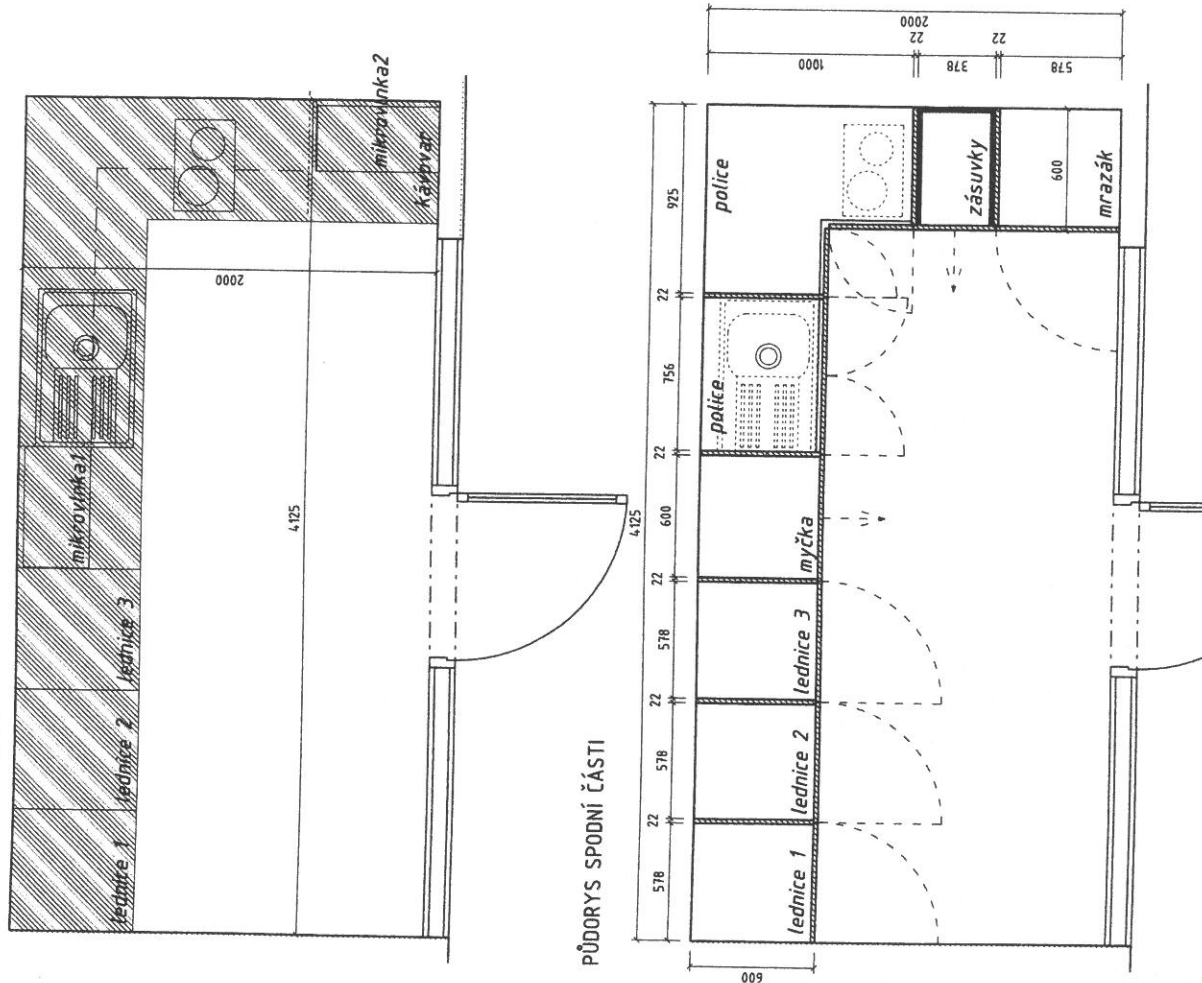
TYPOVÉ VÝROBKY:

- 2x MIKROVLNNÁ TROUBA
- 3x LEDNICE
- 1x MRAZÁK
- 1x DŘEZ
- 1x DŘEZOVÁ BATERIE
- 1x DVOUPLŮTÝNKOVÝ VARIČ
- 1x MYČKA

POZN.:

ÚLOŽNÉ BOXY BUDOU OPATŘENY ZÁNKEM S KLÍČEM;
SKŘÍŇKY NAD STOLEM
BUDOU ŘEŠENY BEZ ÚCHYTEK (SYSTÉM "PUSH TO OPEN")

PŮDORYS

5.25 KUCHYŇKA - 1/4

	VRANOVSKÁ 102 BRNO 614 00 775 124 977
	FORMÁT: MĚŘÍTKO A3, 1:25

ČELNÍ POHLED

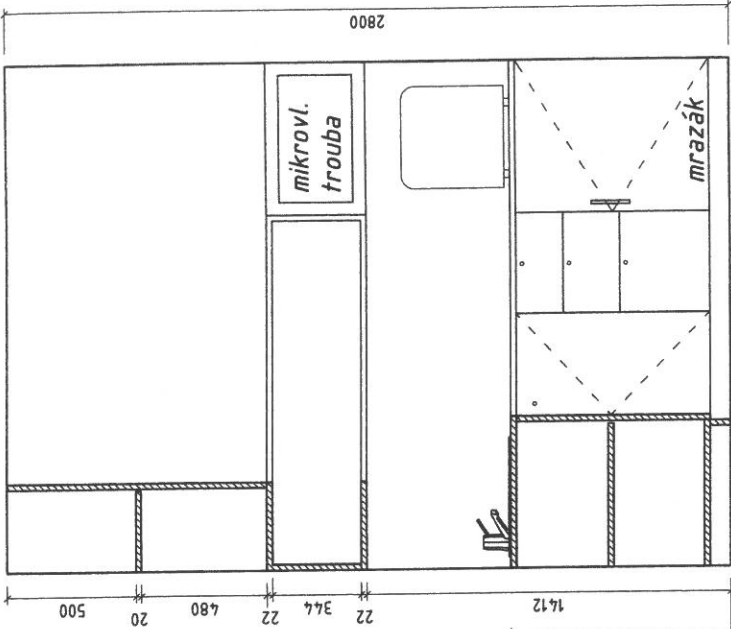

ČELNÍ POHLED

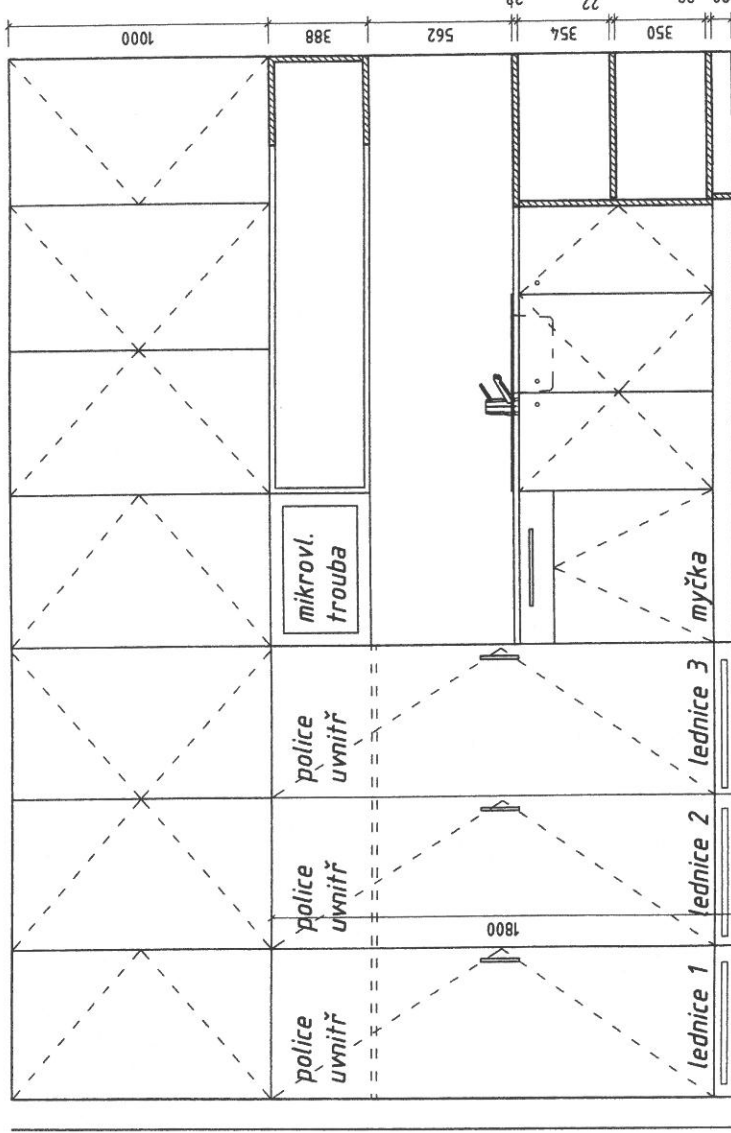

PŮDORYS HORNÍ ČÁSTI

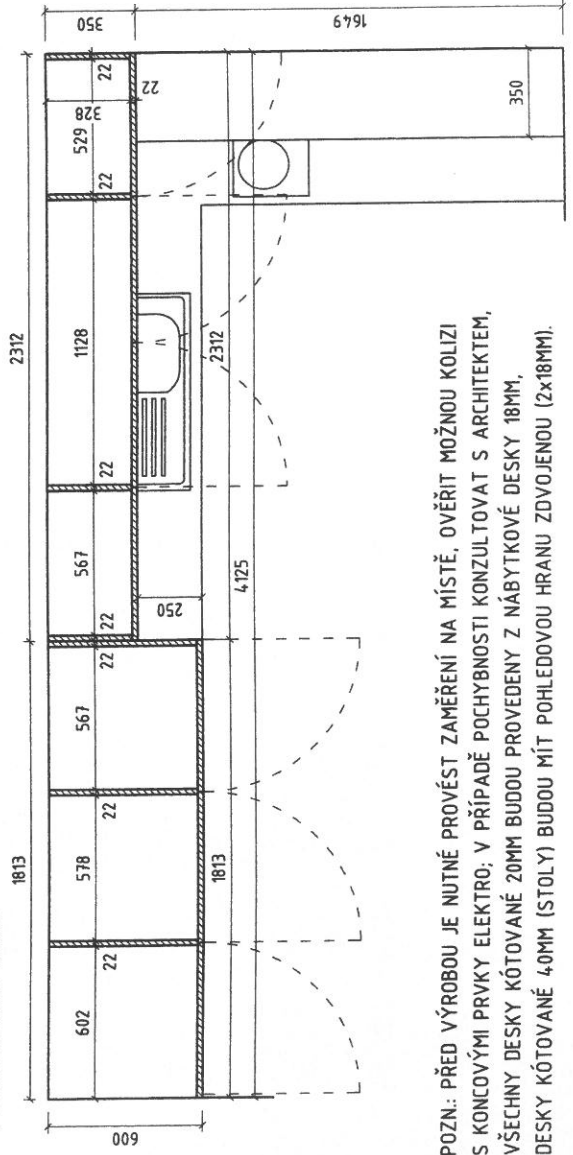

SPODNÍ DKŘIŇKY - ÚCHYTKY - VÁLEČEK 2-3 CM,
 PRŮMĚR 10-15MM, MATNÝ KOV;
 HORNÍ SKŘIŇKY - BEZÚCHYTKOVÉ
 (SYSTEM PUSH TO OPEN);
 LEDNICE A MRAZÁK - MADLA VE SHODNÉM MATERIÁLU JAKO ÚCHYTKY;
 NAD LEDNICEMI BUDE UMÍSTĚNA HLUBOKÁ POLICE

POZN.: PŘED VÝROBOU JE NUTNÉ PROVĚST ZAMĚŘENÍ NA MÍSTĚ, OVĚRIT MOŽNOU KOLIZI S KONCOVÝMI PRVKY ELEKTRO; V PŘÍPADĚ POCHYBNOSTI KONZULTOVAT S ARCHITEKTEM, VŠECHNY DESKY KÓTOVANÉ 20MM BUDOU PROVEDENY Z NÁBYTKOVÉ DESKY 18MM, DESKY KÓTOVANÉ 40MM (STOLY) BUDOU MÍT POHLEDOVOU HRANU ZDOJENOU (2x18MM).

N E W
 VRANOVSKÁ 102
 BRNO
 614 00
 775 124 977
WORK
 FORMÁT: MĚŘÍTKO A3, 1:20

ŘEZY A POHLEDY

5.25 KUCHYŇKA - 2/4

POZN.: PŘED VÝROBOU JE NUTNÉ PROVÉST ZAMĚŘENÍ NA MÍSTĚ,
OVĚŘIT MOŽNOST KOLIZÍ S KONCOVÝMI PRVKY ELEKTRO; V PŘÍPADĚ
POCHYBNOSTI KONZULTOVAT S ARCHITEKTEM, VŠECHNY DESKY
KÓTOVANÉ 20MM BUDOU PROVEDENY Z NÁBYTKOVÉ DESKY 18MM,
DESKY KÓTOVANÉ 40MM (STOLY) BUDOU MÍT POHLEDOVOU HRANU
ZDVOJENOU (2x18MM).

PŮDORYS OTEVŘENÉ POLICE

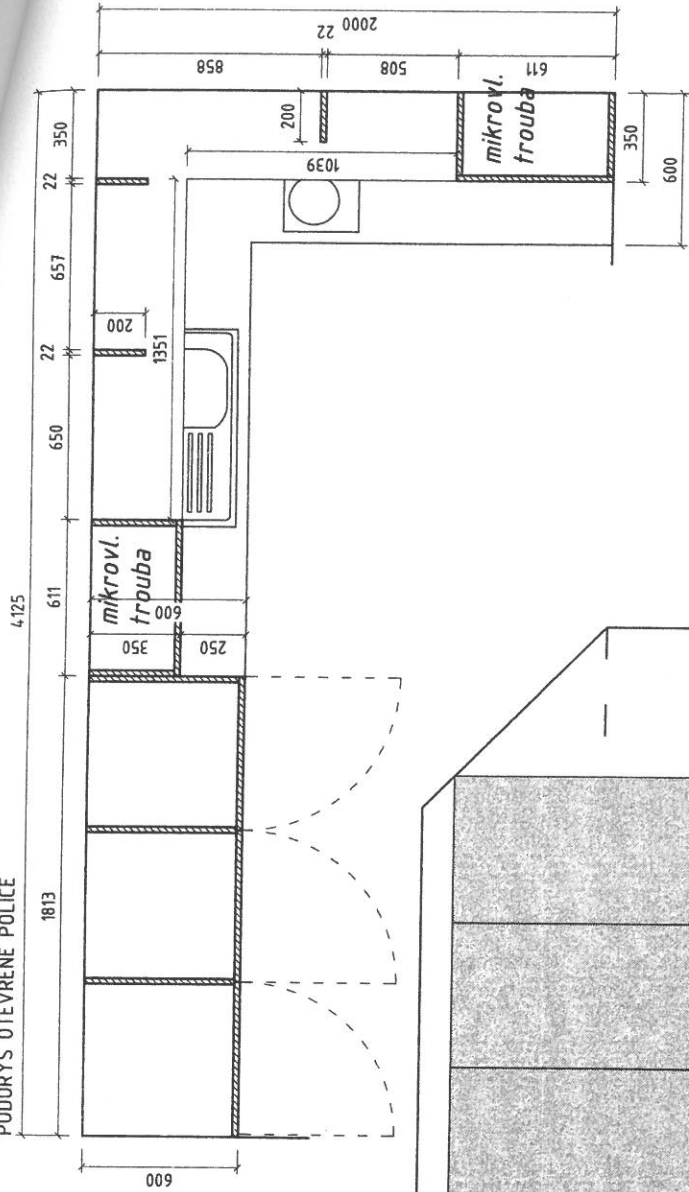

AXONOMETRIE

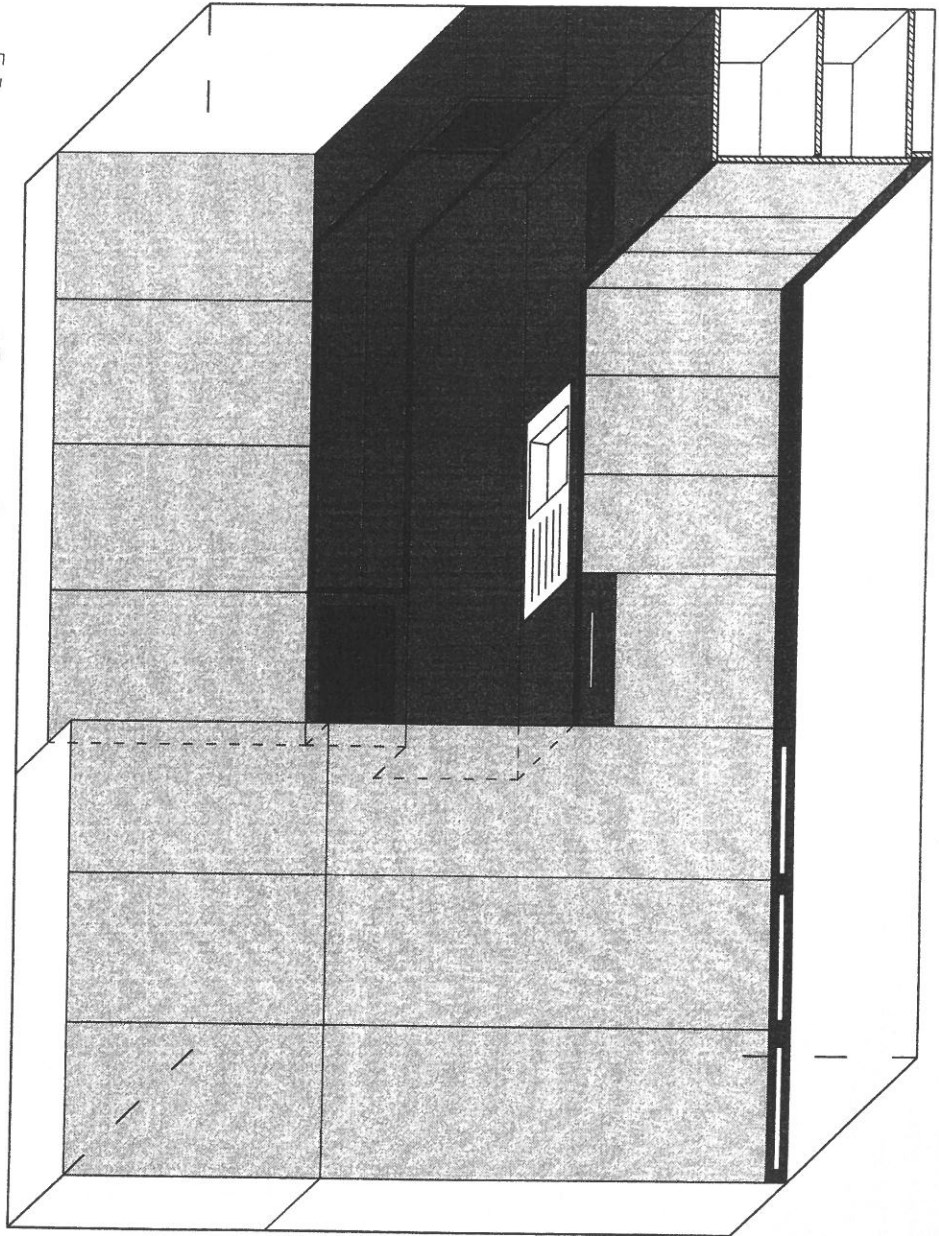

- HRANA NÁBYTKU ABS TL. 2MM, TM. ŠEDÁ - RAL 7039
- LAMINÁT - STŘEDNĚ ŠEDÁ, RAL 7030
- LAMINÁT - LOMENÁ BÍLÁ - SV. ŠEDÁ, RAL 9002

SPODNÍ DKŘÍNKY - ÚCHYTKY - VÁLEČEK 2-3 CM,
PRŮMĚR 10-15MM, MATNÝ KOV;
HORNÍ SKŘÍNKY - BEZÚCHYTKOVÉ
(SYSTÉM PUSH TO OPEN);

LEDNICE A MRAZÁK - MADLA VE SHODNÉM MATERIÁLU JAKO ÚCHYTKY
HLOUBKA HORNÍ POLICE BUDE UZPŮSOBENA VESTAVĚNÉ
MIKROVLNNÉ TROUBĚ; NAD LEDNICEMI BUDE UMÍSTĚNA HLUBOKÁ POLICE

OSTATNÍ NEROZLIŠENÉ HRANY V BARVĚ LAMINÁTU DESKY, TL. 2MM

<p>NEW VRANOVSKÁ 102 BRNO 614 00 775 124, 977</p> <p>WORK</p>	<p>AXONOMETRIE</p>
<p>5.25 KUCHYŇKA - 3/4</p>	<p>FORMÁT, MĚŘÍTKO A3</p>

9

typová ocelová skříňka
v=1700mm

lavička (hl. 300mm)
oboustranná

prostor
pro špinavou obuv

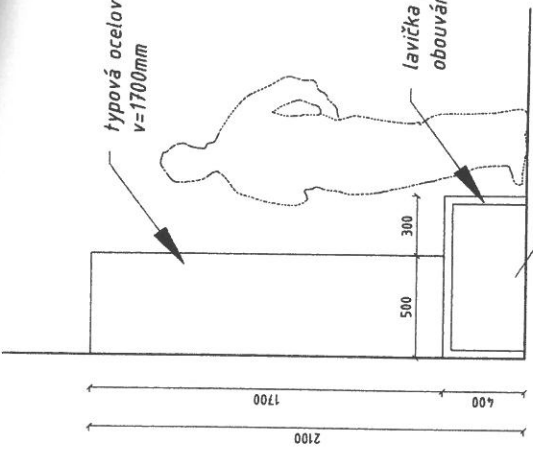

ATYPICKÉ VÝROBKY:
- PRADELNÍ SKŘÍŇ

TYPOVÉ VÝROBKY:
DVA TYPY SKŘÍŇEK:

300x500x1700 mm - S PODSTAVNOU LAVICÍ 2100mm
SVAŘOVANÉ PO TŘECH KUSECH: 1xSESTAVA TŘÍ
1xSESTAVA ČTYŘ
CELKEM 37 KS

300x500x1700mm - BEZ PODSTAVNÉ LAVICE
SVAŘOVANÉ PO TŘECH KUSECH: 3xSESTAVA TŘÍ
1xSESTAVA ČTYŘ
CELKEM 13 KS

CELKOVÝ POČET SKŘÍŇEK: 50 KS

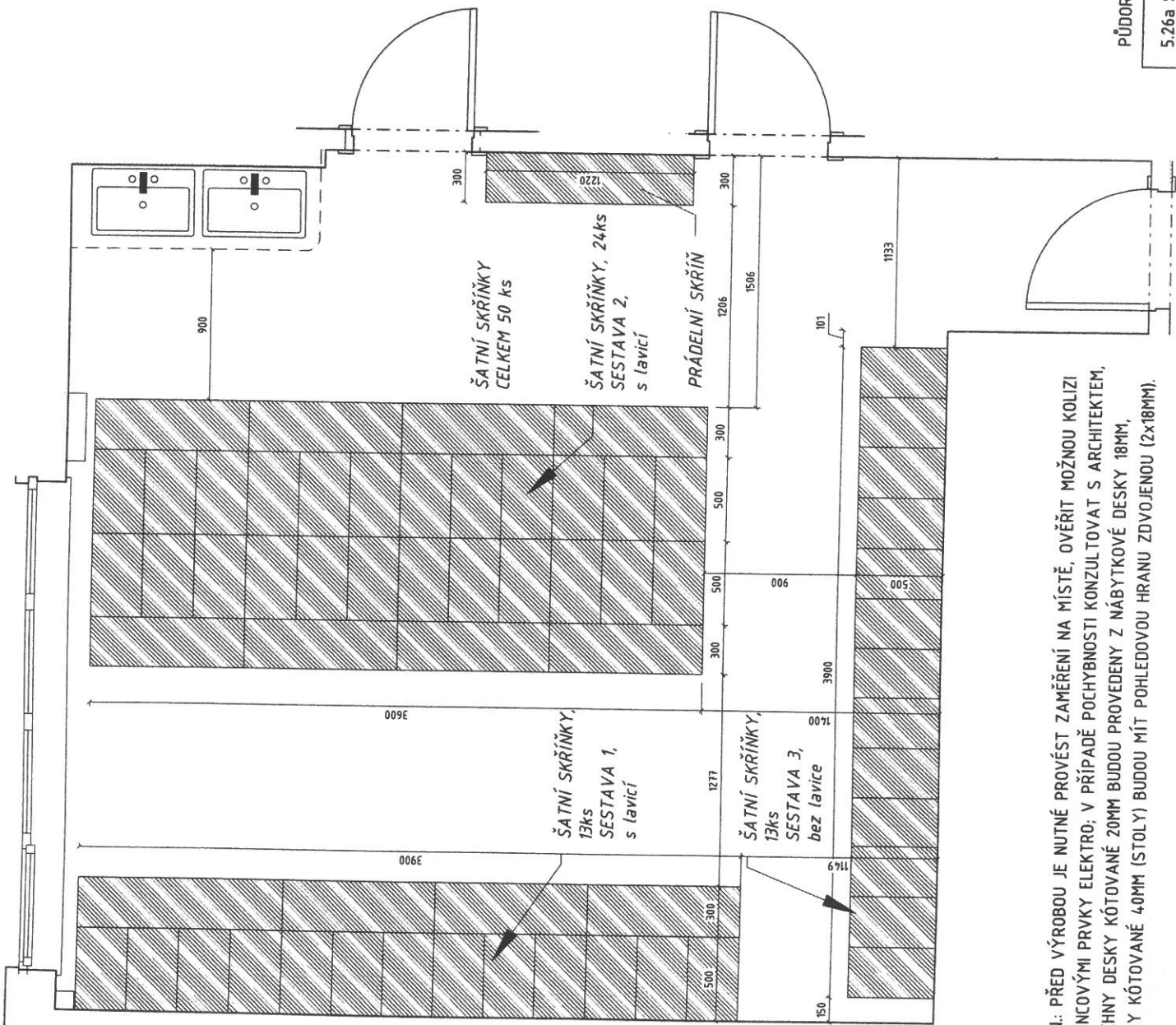

ŠATNÍ SKŘÍŇKY
CELKEM 50 ks

ŠATNÍ SKŘÍŇKY, 24ks
SESTAVA 2,
s lavicí

PRADELNÍ SKŘÍŇ

ŠATNÍ SKŘÍŇKY,
13ks
SESTAVA 1,
s lavicí

ŠATNÍ SKŘÍŇKY,
13ks
SESTAVA 3,
bez lavice

POZN.: PŘED VÝROBU JE NUTNÉ PROVÉST ZAMĚŘENÍ NA MÍSTĚ, OVĚŘIT MOŽNOU KOLIZI S KONCOVÝMI PRVKY ELEKTRO; V PŘÍPADĚ POCHYBNOSTI KONZULTOVAT S ARCHITEKTEM, VŠECHNY DESKY KÓTOVANÉ 20MM BUDOU PROVEDENY Z NÁBYTKOVÉ DESKY 18MM, DESKY KÓTOVANÉ 40MM (STOLY) BUDOU MÍT POHLEDOVOU HRANU ZDVOJENOU (2x18MM).

NEW VRANOVSKÁ 102
BRNO 614 00
715 124 977
WORK

PŮDORYS

5.26a ŠATNA SESTER - 1/3

FORMÁT. MĚŘÍTKO A3, 1:25

- ATYPIKÉ VÝROBKY:**
- SESTAVA PRACOVNÍCH STOLŮ
 - SESTAVA SKŘÍŇEK MEZI STOLY A ZA STOLY
 - SESTAVA ŠATNÍ SKŘÍŇĚ A LEDNICE
- TYPOVÉ VÝROBKY:**
- 2x PRACOVNÍ ŽIDLE

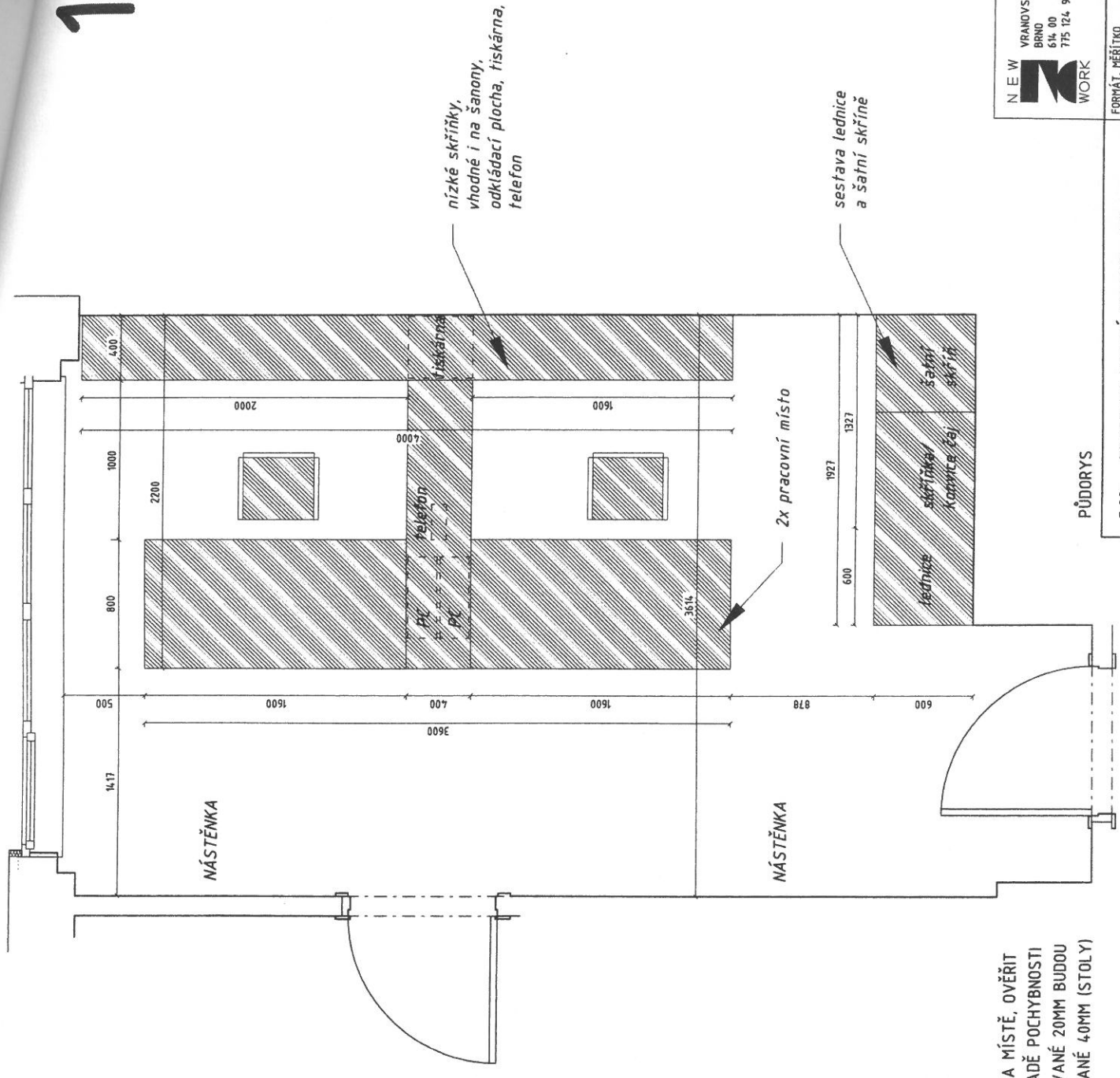

POZN.: PŘED VÝROBU JE NUTNÉ PROVĚST ZAMĚŘENÍ NA MÍSTĚ, OVĚŘIT MOŽNOU KOLIZI S KONCOVÝMI PRVKY ELEKTRO; V PŘÍPADĚ POCHYBNOSTI KONZULTOVAT S ARCHITEKTEM, VŠECHNY DESKY KÓTOVANÉ 20MM BUDOU PROVEDENY Z NÁBYTKOVÉ DESKY 18MM, DESKY KÓTOVANÉ 40MM (STOLY) BUDOU MÍT POHLEDOVOU HRANU ZDVOJENOU (2x18MM).

NEW
N
 VRANOVSKÁ 102
 BRNO
 614 00
 775 124 977
 WORK

PŮDORYS
 5.28a - PRACOVNA VRCHNÍ SESTRY - 1/4
 FORMÁT, MĚŘÍTKO A3, 1:25

AXONOMETRIE PRACOVNÍHO MÍSTA

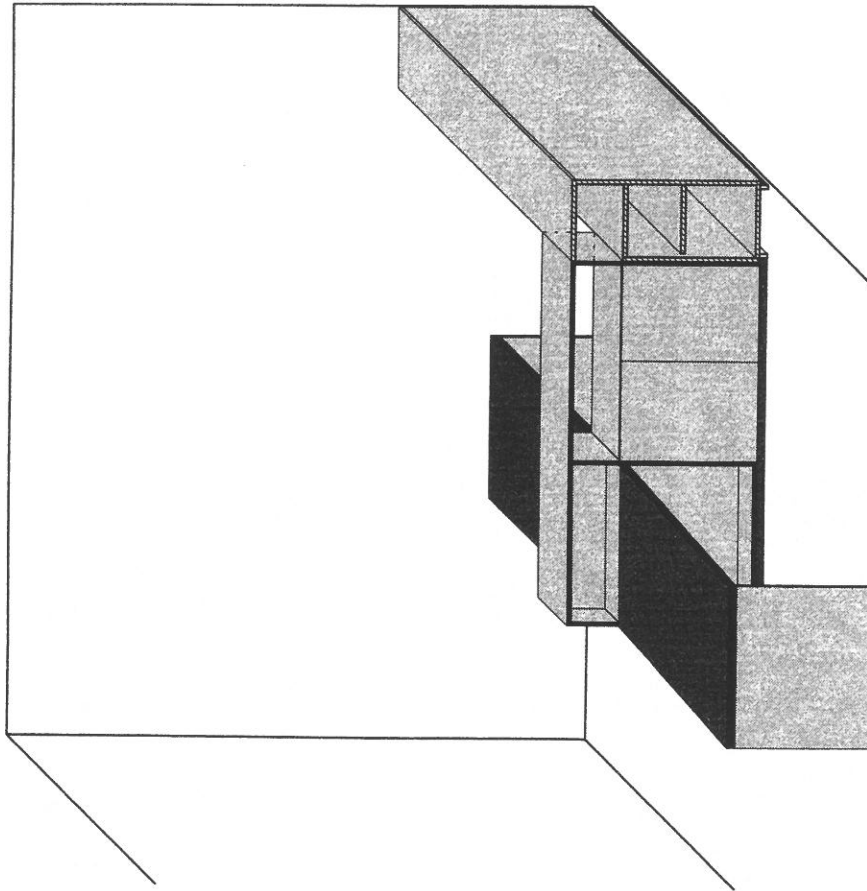

PŮDORYS SESTAVY
S LEDNICÍ
A ŠATNÍ SKŘÍŇÍ

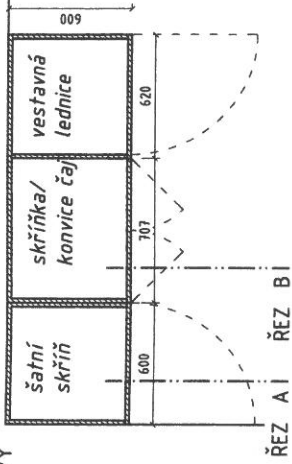

ŘEZ A I
ŘEZ B I

ČELNÍ POHLED

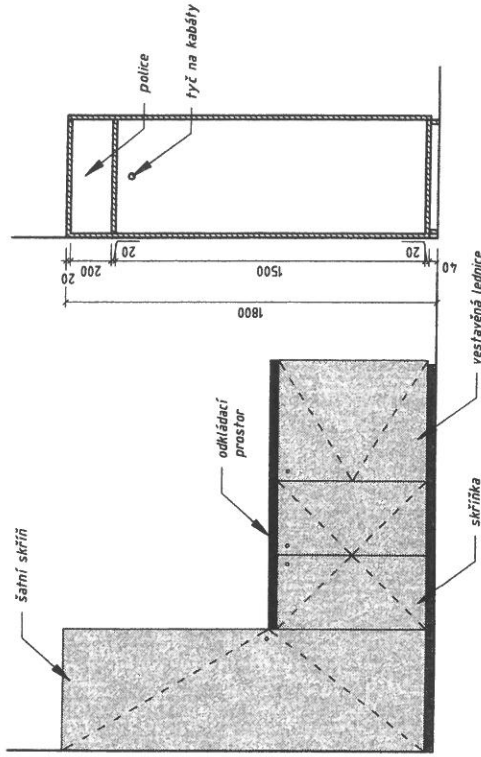

ŘEZ A

AXONOMETRIE

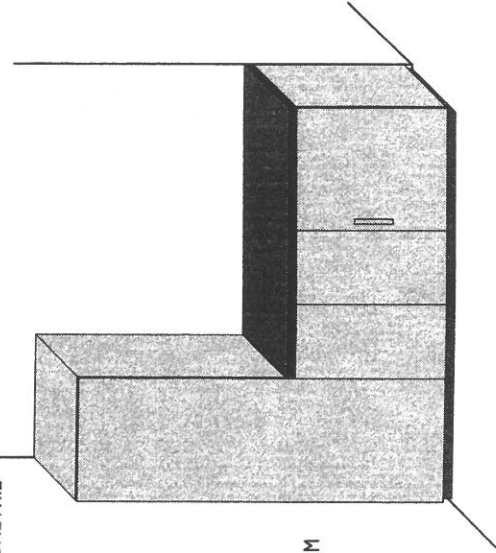

ŘEZ B

- HRANA NÁBYTKU ABS TL. 2MM, TM. ŠEDÁ - RAL 7039
 - LAMINÁT - STŘEDNĚ ŠEDÁ, RAL 7030
 - LAMINÁT - LOMENÁ BÍLÁ - SV. ŠEDÁ, RAL 9002
- OSTATNÍ NEROZLIŠENÉ HRANY V BARVĚ LAMINÁTU DESKY, TL. 2MM
 SPODNÍ SKŘÍŇKY - ÚCHYTKY - VÁLEČEK 2-3 CM,
 PRŮMĚR 10-15MM, MATNÝ KOV;
 LEDNICE - MADLA VE SHODNÉM MATERIÁLU JAKO ÚCHYTKY

POZN.: PŘED VÝROBOU JE NUTNÉ PROVĚST ZAMĚŘENÍ NA MÍSTĚ, OVĚŘIT MOŽNOST KOLIZÍ S KONCOVÝMI PRVKY ELEKTRO; V PŘÍPADĚ POCHYBNOSTI KONZULTOVAT S ARCHITEKTEM, VŠECHNY DESKY KÓTOVANÉ 20MM BUDOU PROVEDENY Z NÁBYTKOVÉ DESKY 18MM, DESKY KÓTOVANÉ 40MM (STOLY) BUDOU MÍT POHLEDOVOU HRANU ZDVOJENOU (2x18MM).

AXONOMETRIE A VÝKRES ŠATNÍ SKŘÍŇE S LEDNICÍ

5.28a - PRACOVNA VRCHNÍ SESTRY - 3/4

N E W
 VRANOVSKÁ 102
 BRNO
 614 00
 775 124 977
 WORK

FORMÁT, MĚŘITKO

A3, 1:25

11

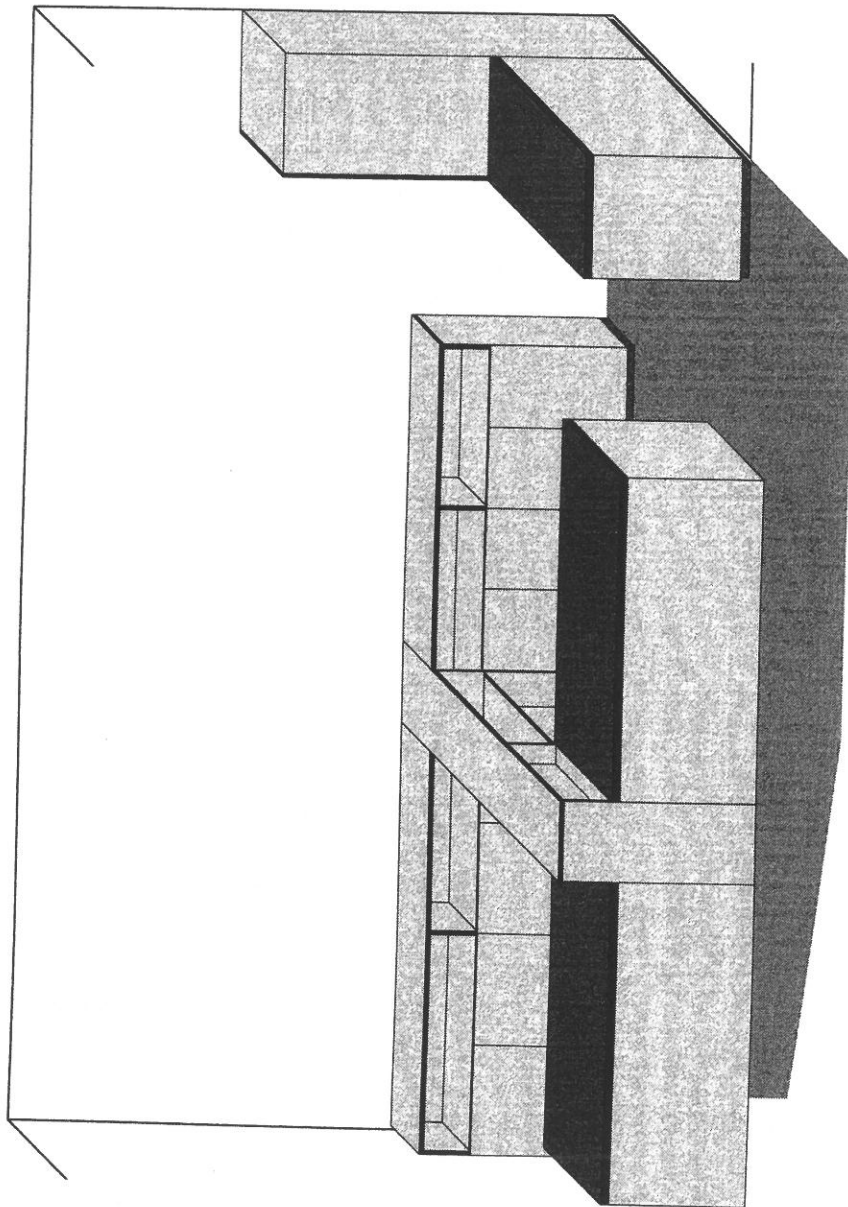

- HRANA NÁBYTKU ABS TL. 2MM, TM. ŠEDÁ - RAL 7039
 - LAMINÁT - STŘEDNĚ ŠEDÁ, RAL 7030
 - LAMINÁT - LOMENÁ BÍLÁ - SV. ŠEDÁ, RAL 9002
- OSTATNÍ NEROZLIŠENÉ HRANY V BARVĚ LAMINÁTU DESKY, TL. 2MM

POZN.: PŘED VÝROBOU JE NUTNÉ PROVĚST ZAMĚŘENÍ NA MÍSTĚ, OVĚŘIT MOŽNOST KOLIZI S KONCOVÝMI PRVKY ELEKTRO; V PŘÍPADĚ POCYBNOSTI KONZULTOVAT S ARCHITEKTEM, VŠECHNY DESKY KÓTOVANÉ 20MM BUDOU PROVEDENY Z NÁBYTKOVÉ DESKY 18MM, DESKY KÓTOVANÉ 40MM (STOLY) BUDOU MÍT POHLEDOVOU HRANU ZDOVOJENOU (2x18MM).

PRACOVNÍ ŽIDLE

- POLOHOVATELNÁ OTOČNÁ POLSTROVANÁ ŽIDLE S VYSOKOU ZÁDOVOU OPĚRKOU, BEZ PODRŮČEK, ČALOUNĚNÍ SHODNĚ S KŘESEM,
- TEXTILIE SV. - STŘEDNĚ ŠEDÁ, NA KOVOVÉ MATNÉ PODNOŽI BEZ KOLEČEK

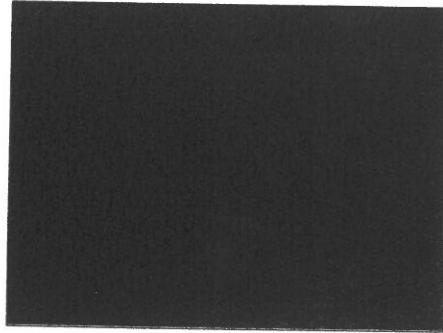

AXONOMETRIE A REFERENCE

5.28a - PRACOVNA VRCHNÍ SESTRY - 4/4

N E W VRANOVSKÁ 102 BRNO 614 00 775 124 977 WORK	FORMÁT, MĚŘITKO
	A3, 1:25

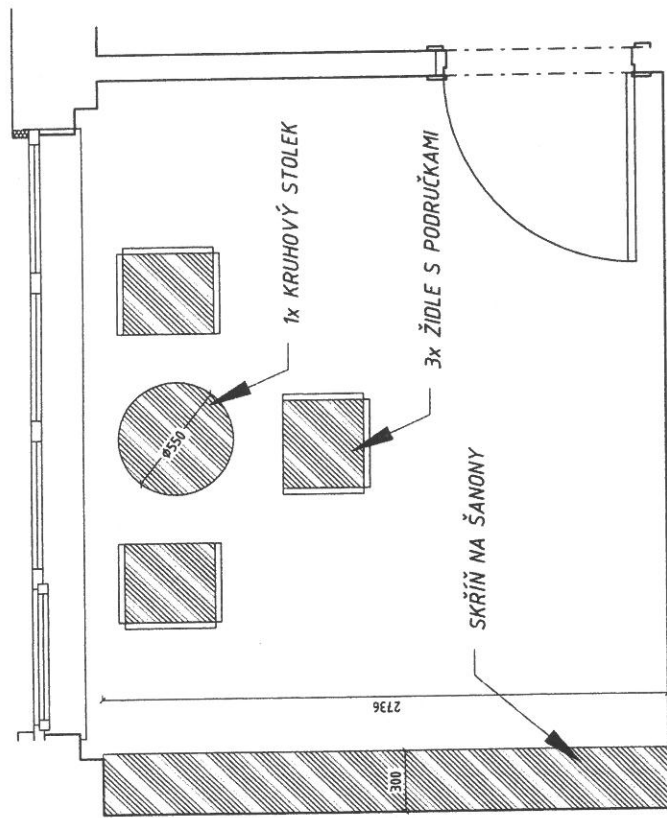

ATYPICKÉ VÝROBKY:
- SKŘIŇ NA ŠANONY

TYPOVÉ VÝROBKY:
- 3x ŽIDLE S PODRUČKAMI
- 1x KRUHOVÝ STŮL

POZN.: PŘED VÝROBOU JE NUTNÉ PROVÉST ZAMĚŘENÍ NA MÍSTĚ, OVĚŘIT MOŽNOU KOLIZI S KONCOVÝMI PRVKY ELEKTRO; V PŘÍPADĚ POCHYBNOSTI KONZULTOVAT S ARCHITEKTEM, VŠECHNY DESKY KÓTOVANÉ 20MM BUDDOU PROVEDENY Z NÁBYTKOVÉ DESKY 18MM, DESKY KÓTOVANÉ 40MM (STOLY) BUDDOU MÍT POHLEDOVOU HRANU ZDVOJENOU (2x18MM).

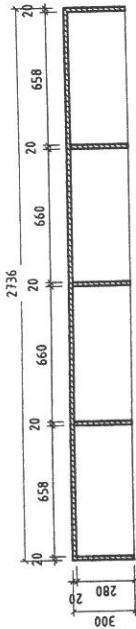

PŮDORYS

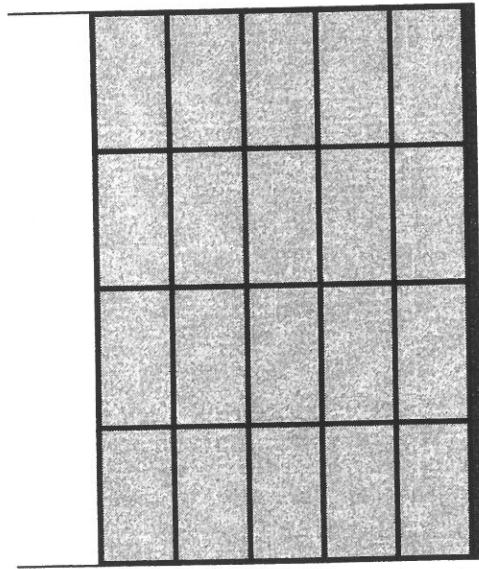

ČELNÍ POHLED

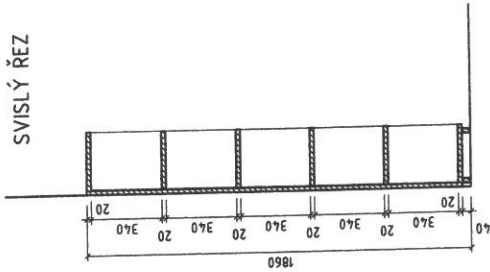

SVISLÝ ŘEZ

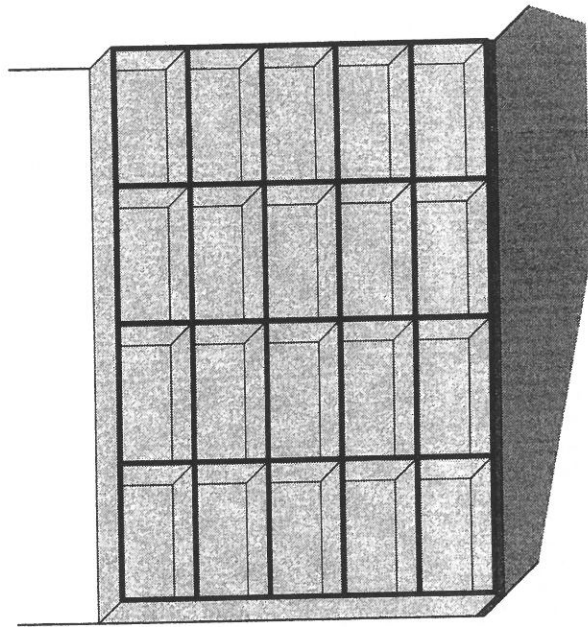

AXONOMETRIE

- HRANA NÁBYTKU ABS TL. 2MM, TM. ŠEDÁ - RAL 7039
- LAMINÁT - STŘEDNĚ ŠEDÁ, RAL 7030
- LAMINÁT - LOMENÁ BÍLÁ - SV. ŠEDÁ, RAL 9002

OSTATNÍ NEROZLIŠENÉ HRANY V BARVĚ LAMINÁTU DESKY, TL. 2MM

POZN.:
SKŘÍNĚ - ARCHIV - VYHOVUJE PRO SKLADOVÁNÍ ŠANONŮ

POZN.: PŘED VÝROBOU JE NUTNÉ PROVĚST ZAMĚŘENÍ NA MÍSTĚ, OVĚŘIT MOŽNOU KOLIZI S KONCOVÝMI PRVKY ELEKTRO; V PŘÍPADĚ POCHYBNOSTI KONZULTOVAT S ARCHITEKTEM, VŠECHNY DESKY KÓTOVANÉ 20MM BUDOU PROVEDENY Z NÁBYTKOVÉ DESKY 18MM, DESKY KÓTOVANÉ 40MM (STOLY) BUDOU MÍT POHLEDOVOU HRANU ZDOVOJENOU (2x18MM).

VÝKRES SKŘÍNĚ NA ŠANONY

5.28b PŘÍRUČNÍ SKLAD (ARCHIV A POSEZENÍ) - 2/3

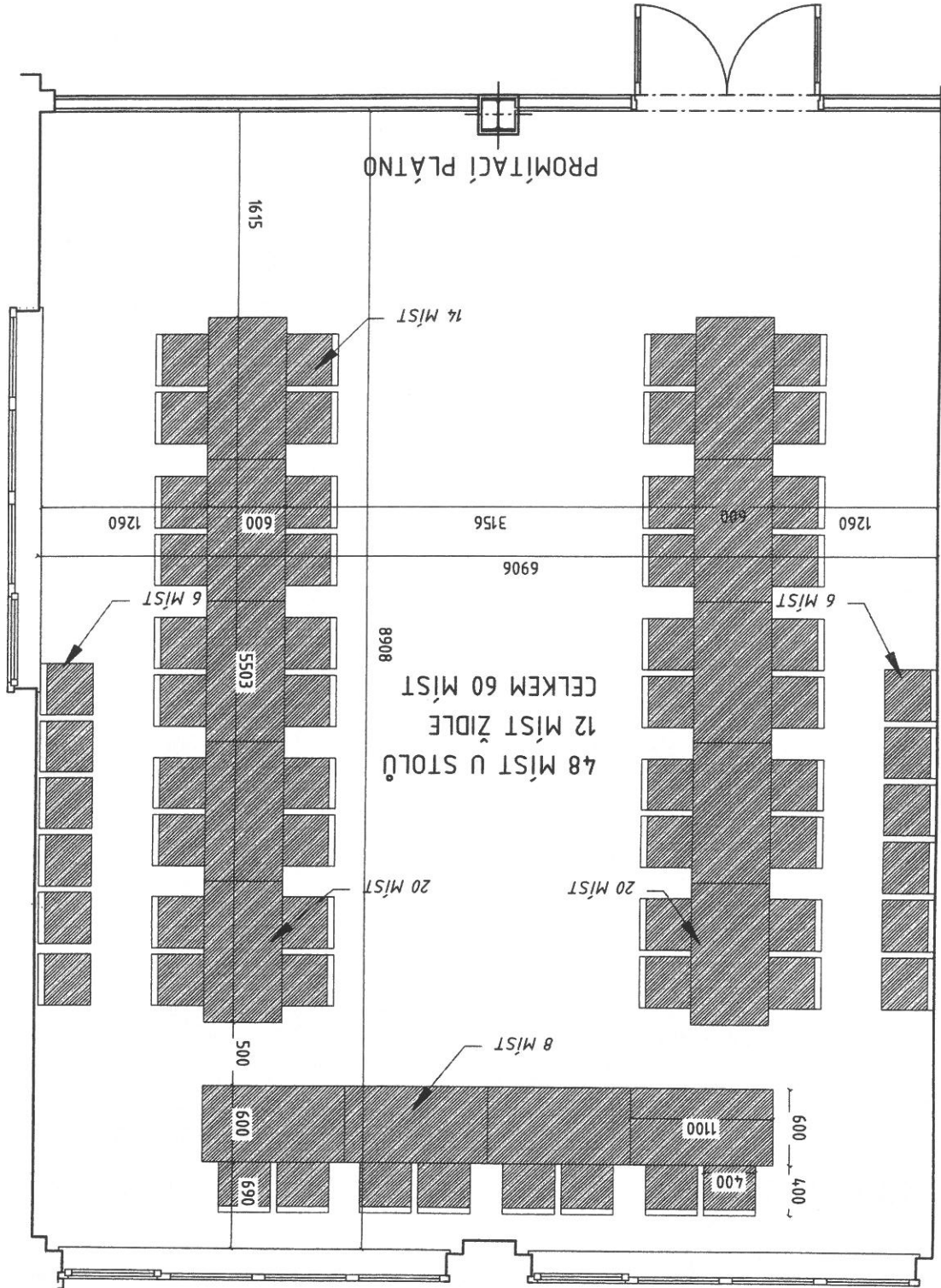

ROZVRH SE STOLY - 3 sezení do "U" ze dvou stran:

POLICE JSOU NAVRŽENY PRO STANDARDNÍ VELIKOST
 PLASTOVÝCH NÁKUPNÍCH KOŠÍKŮ O ROZMĚRU: 30,5x44,5x20,5 cm



30,5 x 44,5 x 20,5 cm

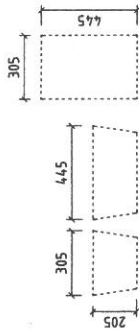

ATYPICKÉ VÝROBKY:
 0

TYPOVÉ VÝROBKY:
 - 60x ŽIDLE BEZ PODRUČEK
 - 14x STŮL

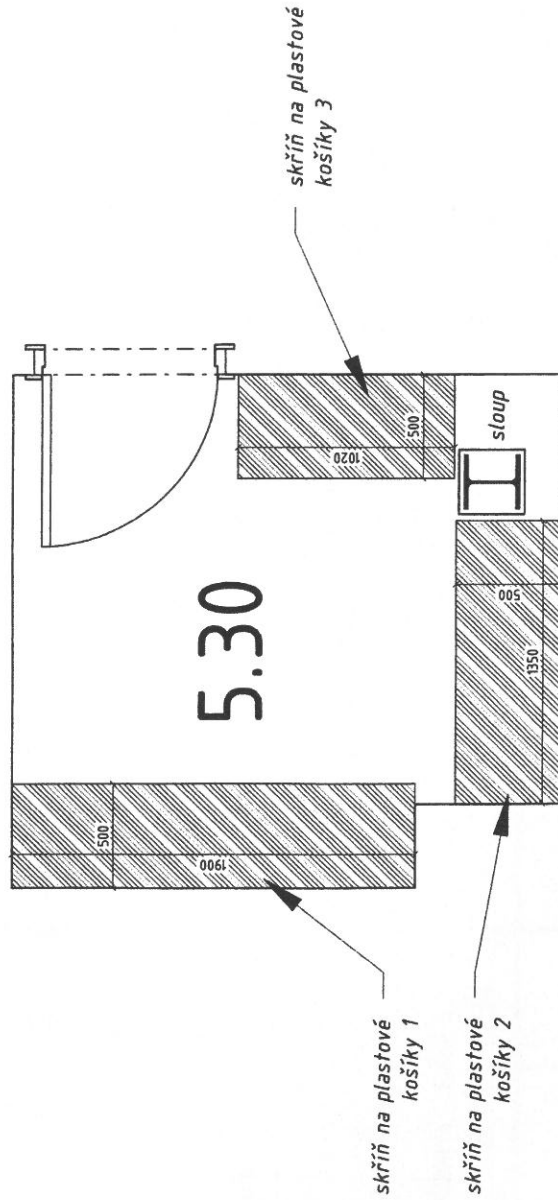

POZN.: PŘED VÝROBOU JE NUTNÉ PROVĚST ZAMĚŘENÍ NA MÍSTĚ, OVĚŘIT MOŽNOU KOLIZI
 S KONCOVÝMI PRVKY ELEKTRO; V PŘÍPADĚ POCHYBNOSTI KONZULTOVAT S ARCHITEKTEM,
 VŠECHNY DESKY KÓTOVANÉ 20MM BUDOU PROVEDENY Z NÁBYTKOVÉ DESKY 18MM,
 DESKY KÓTOVANÉ 40MM (STOLY) BUDOU MÍT POHLEDOVOU HRANU ZDVOJENOU (2x18MM).

PŮDORYS

5.30 - SKLAD - POLICE NA KOŠÍKY - 1/3

14

POHLED NA STĚNU SE SKŘÍŇÍ 1

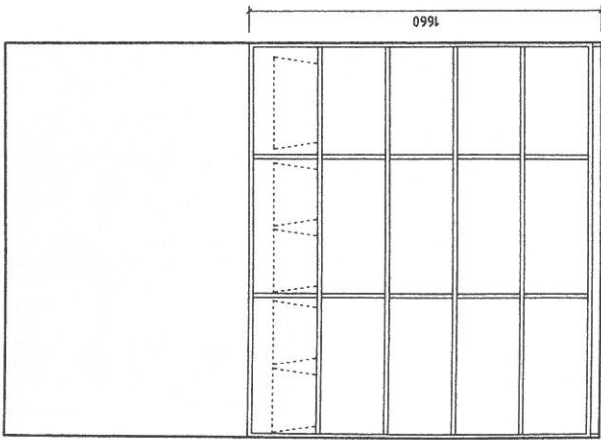

HORNÍ POHLED - SKŘÍŇ 1

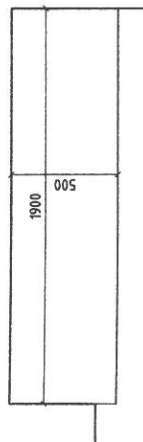

PŮDORYS - SKŘÍŇ 1

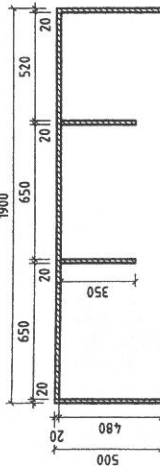

ROZVRH KOŠÍKŮ - 1

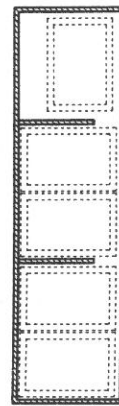

POHLED NA STĚNU SE SKŘÍŇÍ 2

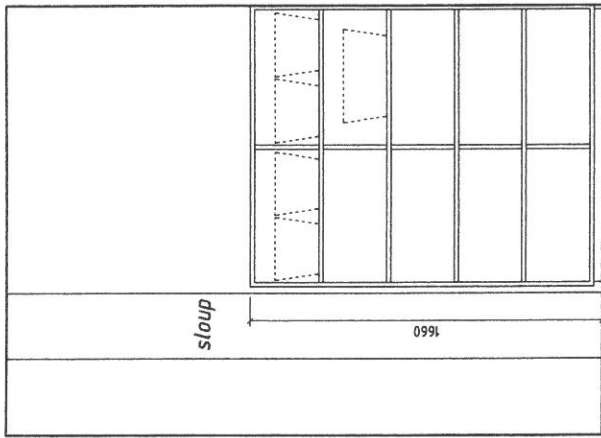

HORNÍ POHLED - SKŘÍŇ 2

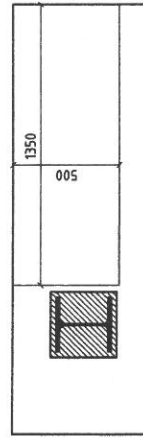

PŮDORYS - SKŘÍŇ 2

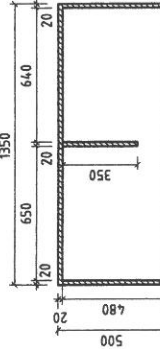

ROZVRH KOŠÍKŮ - 2

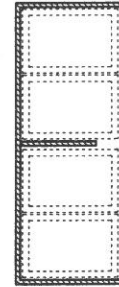

POHLED NA STĚNU SE SKŘÍŇÍ 3

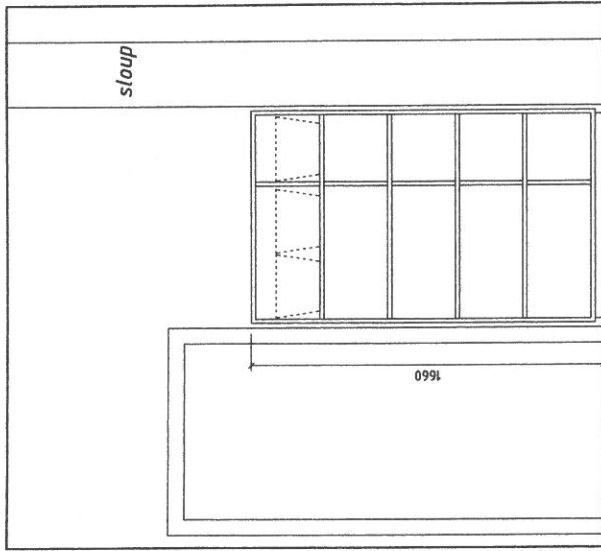

HORNÍ POHLED - SKŘÍŇ 3

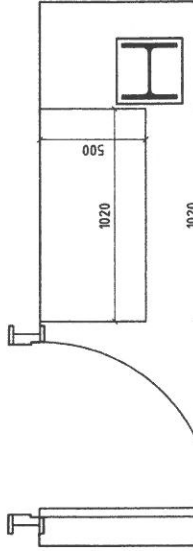

PŮDORYS - SKŘÍŇ 3

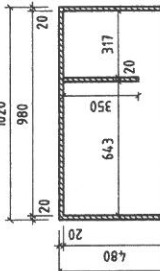

ROZVRH KOŠÍKŮ - 3

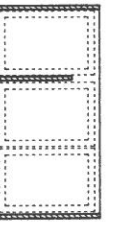

TYPICKÝ ŘEZ

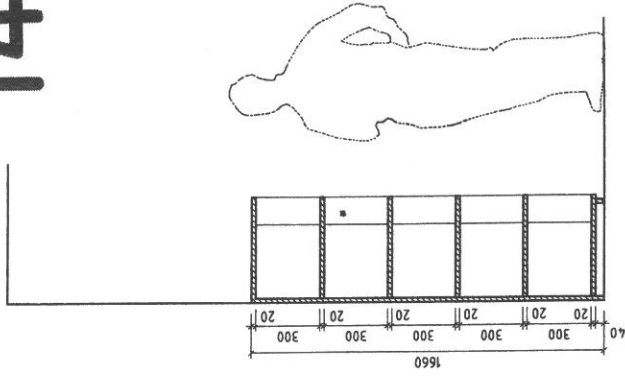

POZN.: POKUD TO NEBUDE NUTNÉ Z KONSTRUKČNÍCH DŮVODŮ, BUDOU SKŘÍŇE VYROBĚNY BEZ ZADNÍ DESKY (REGÁL)

VELIKOST KOŠÍKŮ:

30,5 x 44,5 x 20,5 cm



VÝKRES POLIC

5.30 - SKLAD - POLICE NA KOŠÍKY - 2/3

N E W
VRANOVSKÁ 102
BRNO
614 00
775 124 977
WORK

FORMÁT, MĚŘÍTKO

A3, 1:25

POZN.: PŘED VÝROBOU JE NUTNÉ PROVĚST ZAMĚŘENÍ NA MÍSTĚ, OVĚŘIT MOŽNOU KOLIZI S KONCOVÝMI PRVKY ELEKTRO; V PŘÍPADĚ POCHYBNOSTI KONZULTOVAT S ARCHITEKTEM, VŠECHNY DESKY KÓTOVANÉ 20MM BUDOU PROVEDENY Z NÁBYTKOVÉ DESKY 18MM, DESKY KÓTOVANÉ 40MM (STOLY) BUDOU MÍT POHLEDOVOU HRANU ZDOJENOU (2x18MM).

AXONOMETRIE - SKŘÍŇ 1

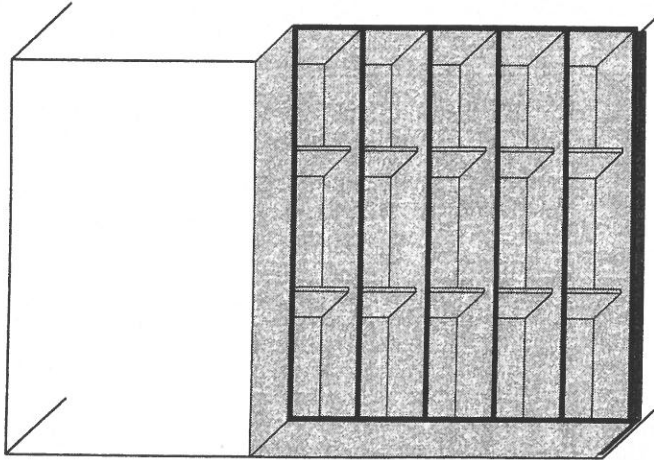

AXONOMETRIE - SKŘÍŇ 2

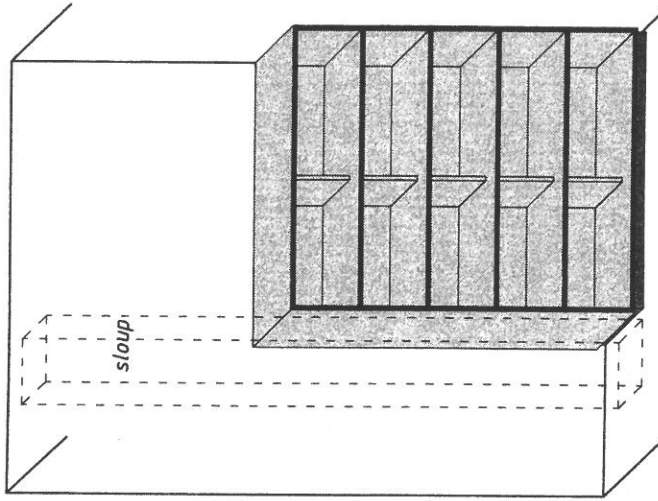

AXONOMETRIE - SKŘÍŇ 3

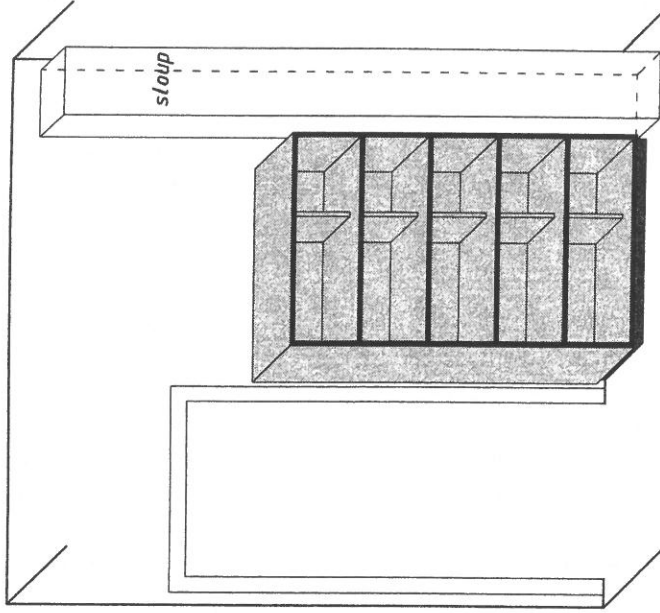

HRANA NÁBYTKU ABS TL. 2MM, TM. ŠEDÁ - RAL 7039

LAMINÁT - STŘEDNĚ ŠEDÁ, RAL 7030

LAMINÁT - LOMENÁ BÍLÁ - SV. ŠEDÁ, RAL 9002



POZN.: PŘED VÝROBOU JE NUTNÉ PROVĚST ZAMĚŘENÍ NA MÍSTĚ, OVĚŘIT MOŽNOU KOLIZI S KONCOVÝMI PRVKY ELEKTRO; V PŘÍPADĚ POCHYBNOSTI KONZULTOVAT S ARCHITEKTEM, VŠECHNY DESKY KÓTOVANÉ 20MM BUDOU PROVEDENY Z NÁBYTKOVÉ DESKY 18MM, DESKY KÓTOVANÉ 40MM (STOLY) BUDOU MÍT POHLEDOVOU HRANU ZDOVOJENOU (2x18MM).

AXONOMETRIE

5.30 - SKLAD - POLICE NA KOŠÍKY - 3/3

<p>NEW VRANOVSKÁ 102 BRNO 614 00 715 124 977 WORK</p>	<p>FORMÁT, MĚŘÍTKO A3, 1:25</p>
---	-------------------------------------