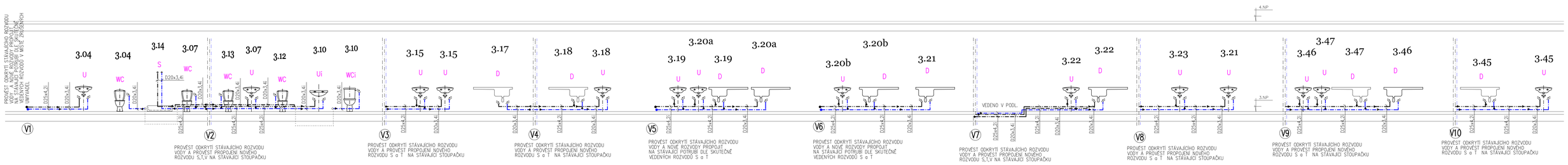

UPOZORNĚNÍ:

VYTÁPĚNÍ OBJEKTU JE ŘEŠENO JAKO STROPNÍ (CRITTALL - OTOPNÁ PLOCHA S TRUBKAMI ZALITÝMI U SPODNÍHO LÍCE STROPNÍ KCE), TUDÍŽ VEŠKERÉ ZÁSAHY DO STROPNÍ KONSTRUKCE (NOVÁ MONTÁŽ SVÍTIDEL, PODHLEDU ATD.) BUDOU PŘEDEM KONZULTOVÁNY SE SPRÁVCEM OBJEKTU, KTERÝ VYTYČÍ STÁVAJÍCÍ ROZVODY TOPENÍ, ABY NEDOŠLO K POŠKOZENÍ ZAŘÍZENÍ VYTÁPĚNÍ.

LEGENDA :

- STUD.PIT.VODA Z TRUB UMĚLOHMOTNÝCH PP-R,PN20
- TV Z TRUB UMĚLOHMOTNÝCH PP-R, PN20
- C Z TRUB UMĚLOHMOTNÝCH PP-R, PN20

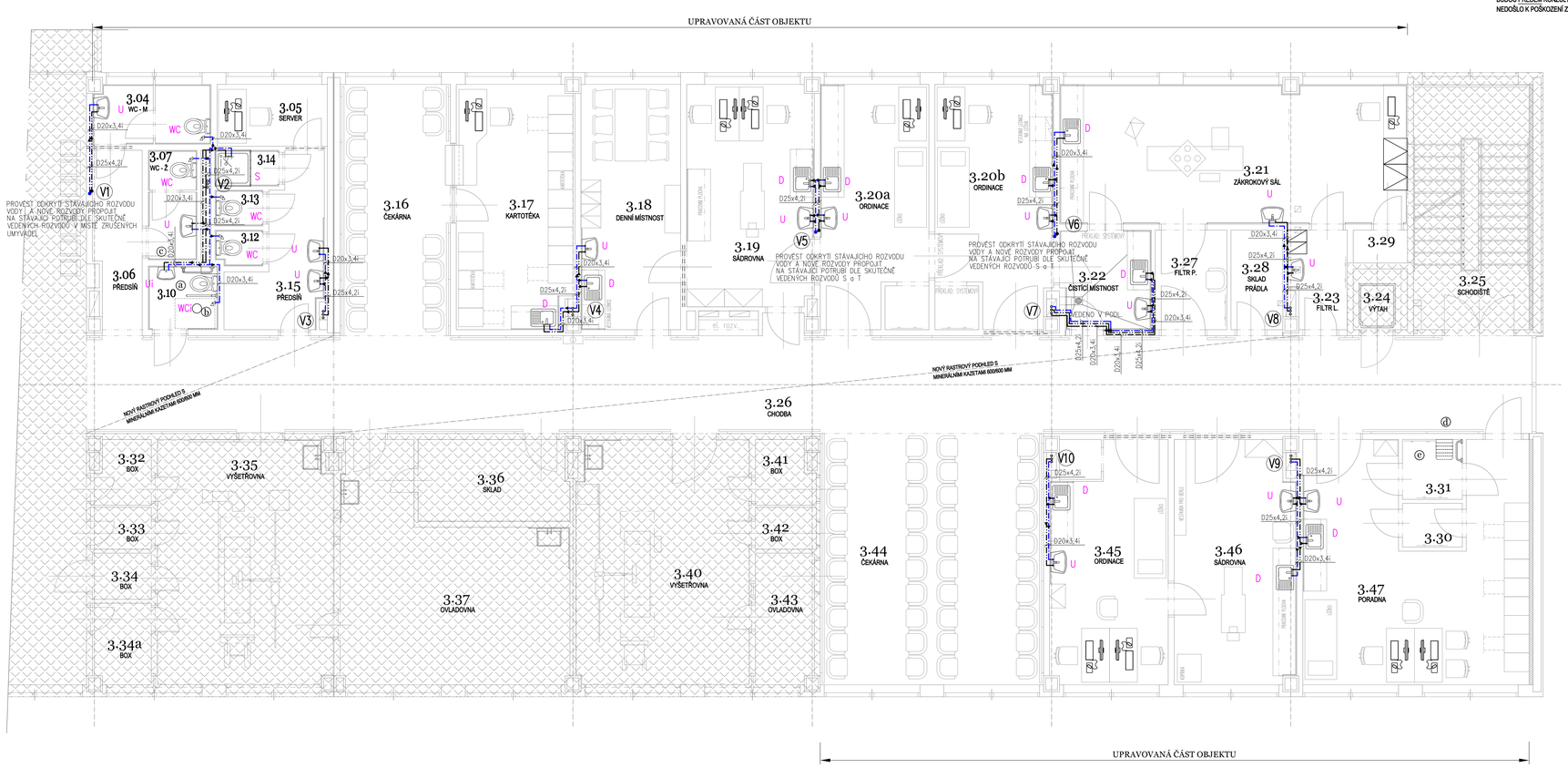

LEGENDA MÍSTNOSTÍ - nový stav					
O.Č.N.	ÚČEL MÍSTNOSTI	PLOCHA (M^2)	PODLAHA	ÚPRAVY POVRCHŮ STĚN	ÚPRAVY POVRCHŮ STROPŮ
3.04	WC - MUŽI (PACIENTI)	c.31	NOVÁ KERAM. DLAŽBA "PO"	NOVÁ OMÍTKA + MALBA+ KER. OBKLAD V=2,0 M	NOVÁ OMÍTKA + MALBA
3.05	SERVEROVNA	c.31	NOVÉ MARMOLEUM "PO"	NOVÁ OMÍTKA + MALBA	NOVÁ OMÍTKA + MALBA
3.06	PŘEDSÍŇ	5,50	NOVÉ MARMOLEUM "PO"	NOVÁ OMÍTKA + MALBA	NOVÁ OMÍTKA + MALBA
3.07	WC - ŽENY (PACIENTI)	3,40	NOVÁ KERAM. DLAŽBA "PO"	NOVÁ OMÍTKA + MALBA+ KER. OBKLAD V=2,0 M	NOVÝ RASTROVÝ PODHLED S.V.=2,5 M
3.08	NEOBSAZENO				
3.09	NEOBSAZENO				
3.10	WC - INVALIDÉ	2,90	NOVÁ KERAM. DLAŽBA "PO"	NOVÁ OMÍTKA + MALBA+ KER. OBKLAD V=2,0 M	NOVÝ RASTROVÝ PODHLED S.V.=2,5 M
3.11	NEOBSAZENO				
3.12	WC - LÉKAŘI	3,15	NOVÁ KERAM. DLAŽBA "PO"	NOVÁ OMÍTKA + MALBA+ KER. OBKLAD V=2,0 M	NOVÝ RASTROVÝ PODHLED S.V.=2,5 M
3.13	WC - LÉKAŘI	3,15	NOVÁ KERAM. DLAŽBA "PO"	NOVÁ OMÍTKA + MALBA+ KER. OBKLAD V=2,0 M	NOVÝ RASTROVÝ PODHLED S.V.=2,5 M
3.14	SPRCHA - LÉKAŘI	1,50	NOVÁ KERAM. DLAŽBA "PO"	NOVÁ OMÍTKA + MALBA+ KER. OBKLAD V=2,0 M	NOVÝ RASTROVÝ PODHLED S.V.=2,5 M
3.15	PŘEDSÍŇ - LÉKAŘI	7,60	NOVÁ KERAM. DLAŽBA "PO"	NOVÁ OMÍTKA + OMYV. NÁTĚR+ KER. OBKLAD V=2,0 M	NOVÝ RASTROVÝ PODHLED S.V.=2,5 M
3.16	ČEKÁRNA	17,50	NOVÉ MARMOLEUM "PO"	NOVÁ OMÍTKA + MALBA + OMYV. NÁTĚR V.=2,0 M	NOVÁ OMÍTKA + MALBA
3.17	KARTOTÉKA	15,50	NOVÉ MARMOLEUM "PO"	NOVÁ OMÍTKA + MALBA + KER. OBKLAD U LINKY	NOVÁ OMÍTKA + MALBA
3.18	DENNÍ MÍSTNOST	15,40	NOVÉ MARMOLEUM "PO"	NOVÁ OMÍTKA + MALBA + KER. OBKLAD U LINKY	NOVÁ OMÍTKA + MALBA
3.19	SÁDROVNA	10,00	NOVÉ MARMOLEUM "PO"	NOVÁ OMÍTKA + MALBA + KER. OBKLAD U LINKY A UMYVÁRNA V.=2,0 M	NOVÁ OMÍTKA + MALBA
3.20a	ORDINACE	17,00	NOVÉ MARMOLEUM "PO"	NOVÁ OMÍTKA + MALBA + KER. OBKLAD U LINKY A UMYVÁRNA V.=2,0 M	NOVÁ OMÍTKA + MALBA
3.20b	ORDINACE	18,10	NOVÉ MARMOLEUM "PO"	NOVÁ OMÍTKA + MALBA + KER. OBKLAD U LINKY A UMYVÁRNA V.=2,0 M	NOVÁ OMÍTKA + MALBA
3.21	ZÁKROKOVÝ SÁL	30,60	NOVÉ ANTISTATICKÉ MARMOLEUM "PO"	NOVÁ OMÍTKA + MALBA + KER. OBKLAD KE STOLPU	NOVÁ OMÍTKA + OMYV. NÁTĚR + RASTR. PODHLED OMYVATELI.
3.22	ČISTÍCÍ MÍSTNOST	5,70	NOVÁ KERAM. DLAŽBA "PO"	NOVÁ OMÍTKA + MALBA + KER. OBKLAD V.=2,0 M	NOVÁ OMÍTKA + MALBA
3.23	FILTR - LÉKAŘ	3,60	NOVÉ MARMOLEUM "PO"	NOVÁ OMÍTKA + MALBA + KER. OBKLAD U UMYVÁRNA V.=2,0 M	NOVÁ OMÍTKA + MALBA
3.24	VÝTAH	2,21			
3.25	SCHODIŠTĚ	17,81	STÁV. LINOLEUM	STÁV. OMÍTKA + MALBA	STÁV. OMÍTKA + MALBA
3.26	CHODBA	91,38	NOVÉ MARMOLEUM "PO"	NOVÁ OMÍTKA + MALBA + OMYV. NÁTĚR V.=2,0 M	NOVÝ RASTROVÝ PODHLED S.V.=2,5 M
3.27	FILTR - PACIENT	4,50	NOVÉ MARMOLEUM "PO"	NOVÁ OMÍTKA + MALBA + OMYV. NÁTĚR V.=2,0 M	NOVÁ OMÍTKA + MALBA
3.28	SKLAD PRÁDLA	3,60	NOVÉ MARMOLEUM "PO"	NOVÁ OMÍTKA + MALBA + OMYV. NÁTĚR V.=2,0 M	NOVÁ OMÍTKA + MALBA
3.29	PROSTOR PRO UPS	1,25	NOVÉ MARMOLEUM "PO"	NOVÁ OMÍTKA + MALBA + OMYV. NÁTĚR V.=2,0 M	NOVÁ OMÍTKA + MALBA
3.30	KABINKA	1,70	NOVÉ MARMOLEUM "PO"	NOVÁ OMÍTKA + MALBA + OMYV. NÁTĚR V.=2,0 M	NOVÁ OMÍTKA + MALBA
3.31	KABINKA - INV.	2,40	NOVÉ MARMOLEUM "PO"	NOVÁ OMÍTKA + MALBA + OMYV. NÁTĚR V.=2,0 M	NOVÁ OMÍTKA + MALBA
3.32	BOX	2,36	STÁV. LINOLEUM	STÁV. OMÍTKA + MALBA	
3.33	BOX	3,81	STÁV. LINOLEUM	STÁV. OMÍTKA + MALBA	STÁV. OMÍTKA + MALBA
3.34	BOX	3,81	STÁV. LINOLEUM	STÁV. OMÍTKA + MALBA	STÁV. OMÍTKA + MALBA
3.34a	BOX	2,96	STÁV. LINOLEUM	STÁV. OMÍTKA + MALBA	STÁV. OMÍTKA + MALBA
3.35	VYŠETŘOVNA	26,21	STÁV. LINOLEUM	STÁV. OMÍTKA + MALBA	STÁV. OMÍTKA + MALBA
3.36	SKLAD	7,97	STÁV. LINOLEUM	STÁV. OMÍTKA + MALBA	STÁV. OMÍTKA + MALBA
3.37	OVLADOVNA	26,90	STÁV. LINOLEUM	STÁV. OMÍTKA + MALBA	STÁV. OMÍTKA + MALBA
3.40	VYŠETŘOVNA	26,65	STÁV. LINOLEUM	STÁV. OMÍTKA + MALBA	STÁV. OMÍTKA + MALBA
3.41	BOX	2,36	STÁV. LINOLEUM	STÁV. OMÍTKA + MALBA	STÁV. OMÍTKA + MALBA
3.42	BOX	1,61	STÁV. LINOLEUM	STÁV. OMÍTKA + MALBA	STÁV. OMÍTKA + MALBA
3.43	OVLADOVNA	5,10	STÁV. LINOLEUM	STÁV. OMÍTKA + MALBA	STÁV. OMÍTKA + MALBA
3.44	ČEKÁRNA	3,55	NOVÉ MARMOLEUM "PO"	NOVÁ OMÍTKA + MALBA + OMYV. NÁTĚR V. = 2,0 M	NOVÁ OMÍTKA + MALBA
3.45	ORDINACE	18,10	NOVÉ MARMOLEUM "PO"	NOVÁ OMÍTKA + MALBA + KER. OBKLAD U LINKY A UMYVÁRNA V.=2,0 M	NOVÁ OMÍTKA + MALBA
3.46	SÁDROVNA	18,70	NOVÉ MARMOLEUM "PO"	NOVÁ OMÍTKA + MALBA + KER. OBKLAD U LINKY A UMYVÁRNA V.=2,0 M	NOVÁ OMÍTKA + MALBA
3.47	PORADNA	38,15	NOVÉ MARMOLEUM "PO"	NOVÁ OMÍTKA + MALBA + KER. OBKLAD U LINKY A UMYVÁRNA V.=2,0 M	NOVÁ OMÍTKA + MALBA
C E L K E M		351,15	Zahrnuje pouze upravované (čistné plocha) a podlahová místnosti		

ZAŘIZOVACÍ PŘEDMĚTY

U	BATERIE UMYVADLOVÁ SMĚŠOVACÍ PÁKOVÁ - 14 KPL 2x ROHOVÝ KULOVÝ VENTIL SE SÍTKEM (G3/8")
Ui	BATERIE UMYVADLOVÁ SMĚŠOVACÍ PÁKOVÁ - 1 KPL 2x ROHOVÝ KULOVÝ VENTIL SE SÍTKEM (G3/8")
WC	ZÁCHODOVÁ MÍSA KOMBINOVANÁ S PŘIPOJENÍM NA ROHOVÝ VENTIL (G3/8") - 4 KPL
WCi	ZÁCHODOVÁ MÍSA PRO OSOBY S OMEZ.TĚL. SCHOPNOSTÍ - 1 kpl S PŘIPOJENÍM NA ROHOVÝ VENTIL (G3/8") - 1 KPL
S	BATERIE SPRCHOVÁ ZÁPUSTNÁ (PODOMÍTKOVÁ) - 1 KPL
D	BATERIE DŘEZOVÁ SMĚŠOVACÍ PÁKOVÁ - 10 KS 2x ROHOVÝ KULOVÝ VENTIL SE SÍTKEM (G3/8")

SCHÉMA PODLAŽÍ:

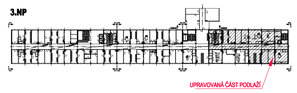

- ⓐ VODOROVNÉ MADLO - DL. 600 MM - 1 KS
- ⓑ VODOROVNÉ SKLOPNÉ MADLO - DL. 800 MM - 1 KS
- ⓒ SVISLÉ MADLO - DL. 700 MM - 1 KS

POZN.: SVISLÉ MADLO ⓒ A VODOROVNÉ MADLO ⓐ JE MOŽNÉ SLOUČIT V JEDNO ZALOMENÉ MADLO,

- ⓓ VODOROVNÉ MADLO - DL. 500 MM - 1 KS
- ⓔ SKLOPNÉ SEDÁTKO - 1 KS

UPOZORNĚNÍ:

VZHLEDEM KE SKUTEČNOSTI, ŽE NELZE PŘED REALIZACÍ URČIT DÉLKU ULOŽENÍ STÁVAJÍCÍCH NADEVŘENÍ PŘÍSLADŮ, JE UVAŽOVÁNO, ŽE U ROZŠIŘOVANÝCH DVEŘNÍCH OTVORŮ BUDE NOVĚ OBAZEN OCELOVÝ PŘÍSLAD. V PŘÍPADĚ, ŽE SE PŘI REALIZACI PROKÁŽE, ŽE JE ULOŽENÍ STÁVAJÍCÍCH PŘÍSLADŮ DOSTATEČNÉ I PRO ZVĚTŠENÝ OTVOR, NENÍ NUTNÉ OSAZOVÁNÍ NOVÉ NAVRHOVANÝCH OCELOVÝCH PŘÍSLADŮ U TĚCHTO OTVORŮ.

0	03/2018	B.Hrotková	Ing.A.Mikulová	Ing.M.Gottlieb
RV	DATUM	PŘEDMĚT	PODPIS	KONTROLOVAL	PODPIS	SCHVÁLIL	PODPIS

Dokumentace pro stavební řízení a pro provádění

ZÁKAZNÍK KRAJSKÁ ZDRAVOTNÍ, a.s.
Sociální péče 3336/12, 40113 ÚSTÍ n.L.

PROJEKT STAVEBNÍ ÚPRAVY CHIRURGICKÉ AMBULANCE NEMOCNICE MOST – ČÁST 3.NP BLOK A

VÝKRES D 1.1.01 REKONSTRUKCE CHIRURGICKÉ AMBULANCE VE 3.NP
D1.1.01.4 TECHNIKA PROSTŘEDÍ D1.1.01.4.5 ZAŘÍZENÍ ZTI
PŮDORYS 3.NP – VODOVOD + ŘEZY

PROF.Č.DOK. SA–01

© DESIGN spol. s r.o.
Mikeštichova 3108/74
400 11 Děčí nad Labem, CZ
tel: + 420 774 445 451
fax: + 420 774 431 344
e-mail: gdesign@gdesign.cz

STUPEŇ DSP+PDS | ČÍSLO PROJEKTU 61 003 200 | FOR.A4 12x
MĚŘ. 1:50 | ORIENTAČNÍ Č. DOK. | LIST/0
ČÍSLO VÝKRESU GD–Z–0694 | REVIZE 0 | KOPIE